እውሴብስ፡ለቀርጲያኖስ፡ለዘ
ኢፈቅር፡እኁየ፡ፍሥሐ፡ወደኅና
ለክ፡እምኅበ፡እግዚአብሔር፡
አሞንስ፡እንከ፡አሌክስንድራዊ፡
ፀብዙኅ፡አስተሐምሞ፡ወጽሂቀ፡ገ
ብረ፡ወኅደገ፡ለነ፡ቃለ፡ዘከመ፡ኅብረ፡አ
ርባዕቱ፡ወንጌል። ወእምዝስ፡አርእ
ስተ፡ምንባባት። ወበእንተዝ፡እንከ፡
መፍትው፡ጥንቁቀ፡ይትልወሙ፡ከመ፡መ
ሉኒ፡ኢይኩን፡ሠለስቱ፡በተሊወ፡ንበቱ
ኢይትኃየግ፡ከመ፡እሙንቱኒ፡እንከ፡
ይድኅኑ፡እምትፀርዖ፡በንበቱ፡ፍጹመ፡
ሥጋ፡ወመለያልየ፡ይኩኑ፡ወታእምር፡
ለለ፡አሐዱ፡ወንጌል፡መካነ፡ትእምርት፡
ወባሕቱ፡አማን፡በዘ፡ህልው፡እምጻማ
ሁ፡ለቀዳማዊ፡ብእሲ፡ዘነገረነ፡ከም።
ረከብኩ፡እንሂ፡ምክንያተ፡እንተ፡ከ
ማሁ፡ትመክል፡ሠርዓተ፡ወኅፈጥኩ፡
ዓሠርተ፡ትእምርታተ፡ኖለቁ፡ወገበ
ርኩ፡ለከ። ወስመይኩ፡ቀዳሜ፡አ
ሐደ፡ወአኃዙ፡ቀዳሚ፡፩፡በውእደ፡ኅ
ብሩ፡አርባዕቲሆሙ፡ቃላት።

ማቴዎስ፡ወማርቆስ፡ወሉቃስ፡ወዮ
ሐንስ። ውስተ፡ደግም፡፪፡ማቴዎ
ስ፡ማርቆስ፡ሉቃስ። ውስተ፡ሣል
ስ፡፫፡ማቴዎስ፡ሉቃስ፡ወዮሐንስ።
ውስተ፡ራብዕ፡፬፡ማቴዎስ፡ወማ
ርቆስ፡ወዮሐንስ። ውስተ፡ኃም
ስ፡፭ ማቴዎስ፡ወሉቃስ። ው

ከቱ ሳድስ፡ ፪፡ ማቴዎስ፡ ወማ
ርቆስ። ውስቴ፡ ሳብዕ፡ ፪፡ ማቴ
ዎስ፡ ወዮሐንስ። ውስቴ፡ ሰምን፡
፪፡ ሉቃስ፡ ወማርቆስ። ውስቴ፡
ታስዕ፡ ፪፡ ሉቃስ፡ ወዮሐንስ። ወ
ስቴ፡ ዓሥር፡ ዘዘ፡ ዚአሁ፡ ዘከመ፡ ጸ
ሐፈ። ቆዝ፡ ውእቱ፡ ሥርዓቱ፡ ዘተወ
ርዐ፡ ወነገሩ፡ ለለ፡ አሐዱ፡ ወንጌል፡ በበ፡
ኖልቄ፡ አኃዙ፡ ወይዌጥን፡ እምቀዳማ
ዊ፡ ወዳግም፡ ወሣልስ፡ እስከ፡ ተፈጸመ፡
ሞጽሐፉ፡ ወለለ፡ ኖልቄ፡ አኃዙ፡ ቦቱ፡ አኃ
ዝ፡ ዘበሲኖ[...]ምር፡ ውስተ፡ አይ፡
ሥርዓት፡ ቀመር[...]፡ ወእምከመ፡ ፬፡ ይ
ትዲውቅ፡ ከመ፡ ው[...]ተ፡ ቀዳማዊ፡ ውእቱ፡
ወእምከመ፡ ፪ ውስ[...]ዳግም፡ ውእቱ፡ ወ
እምዝ፡ እስከ፡ ሶበ፡ [...]ተፈጸም፡ ፩፡ ሥርዓት
ወእም[...]ከመ፡ ቦ፡ ከመ[...] ከሠትከ፡ እምአር
ባዕ[...]፡ ወንጌል፡ ዘፈቀድከ፡ ወፈቀድከ፡ ታ
እምር፡ እለ፡ መኑ፡ እ[...]ሙንቱ፡ እለ፡ ኅብ
ሩ፡ ዘቃለ። ተኀ[...]ሡ፡ ውስተ፡ አቅማ
ሪሁ፡ ወትረክ[...]ገመ፡ ይቤሉ፡ አእ
ኪሪክ፡ አኃዘ[...]ቄ፡ ዘበሲራክ፡ ኅ
ሥሥ፡ ውስተ፡ ቀ[...]፡ ወትረክብ፡ እለ፡
ይብሉ፡ ውእተ፡ ቀ[...]ሞጽሐፍ፡ ውእቱ፡
ውስተ፡ ቀመር[...]ብ፡ ኖልቁ፡ ወለእ
ለ፡ ይብልዎ፡ ው[...]ተ፡ ቃለ፡ ዘተኀሥ
ሥ፡ ወትረክብ፡ ው[...]ቴቱ፡ ከመ፡ ውስተ፡
ግልየተ፡ አኃዘመ[...]ለለ፡ አሐዱ፡ ወን
ጌል፡ ዘዘ፡ ዚአሁ[...]ሙ፡ ወዘሂ፡ ኅብ
ሩ፡ ቃለ፡ ዘከመ[...]ኅብሩ፡ ቃለ፡ ወ

ንጌል፡አርባዕቱ፡ወሠለስቱሂ፡
ወክልኤቱሂ፡ወአሐዱሂ፡ዘክ
መ፡ይቤ፡ወጸሐፍኩ፡ውስተ፡ቀዳ
ሚ፡ቀመር፡ዘከመ፡ኅብረ፡አርባዕቲ
ሆሙ፡ወውስተ፡ግልየቱ፡ለቀመር፡
ኆልቈ፡አኃዝሙ፡ለለ፡አሐዱ፡ወክ
ማሁ፡ውስተሂ፡ወንጌል፡ጽሑፍ፡ኍ
ልቈ፡አሕዙ፡ወበዘ፡ያእምሮ፡ኅበ፡
አርባዕቱ፡ኅብሩ፡በሲራክ፡አኃዙ።
ወውእደሂ፡ሠለስቱ፡ወውእደሂ፡
ክልኤቱ፡ወውእደሂ፡አሐዱ፡ወእ
ምከመ፡ረከቡ፡እንዘ፡ያነብቡ፡አኃ
ዝ፡ዘበሲራክ፡ወ[illegible]ቀዱ፡ያእምሩ፡አ
ስማቲሆሙ፡ለእ[illegible]፡ኅበሩ፡ይኅሥሡ፡
ውስተ፡ቀመሩ፡ወ[illegible]ረክቡ፡እስመ፡
ውስቴቱ፡ጽሑፍ፡አስማቲሆሙ፡

ወጸሐፍኩሂ፡ዳዴ፡ውስተ፡ወንጌል፡
ትእምርተ፡አሕዝ፡ዘበሲራክ፡ኅበ፡ጕ
ብረ፡ትእምረ፡እግ[illegible]እነ፡ኢየሱስ፡ክ
ርስቶስ፡ወኅበ[illegible]ዙ፡ወኅበሂ፡
ገሠጸ፡ወኅበሂ[illegible]ሀረ፡ወኅበሂ፡ነበ
ረ፡ወትእምርተ[illegible]፡ማዕተበ፡መ
ክቀል፡=፡ኑዋ[illegible]ዝ።

ሥርዓ[illegible] ፡፩፡

ዘኅብሩ ፡፬፡

| ማቴዎስ | ቆ[illegible] | [illegible] | [illegible]ስ፡ |
|---|---|---|---|
| ፰ | ፪ | ፯ | ፲ |
| ፲፩ | ፬ | ፲ | ፮ |
| ፲፩ | ፬ | ፲ | ፲፪ |
| ፲፩ | ፬ | ፲ | ፲፬ |
| ፲፩ | | | |
| ፲፩ | ፬ | ፲ | ፳፰ |
| ፲፬ | ፭ | ፲፫ | ፲፭ |
| ፳፫ | ፳፯ | ፲፯ | ፵፮ |
| ፳፫ | ፳፯ | ፵፬ | ፵፮ |
| ፳፫ | ፳፯ | ፵፭ | ፵፮ |
| ፷ | ፳ | ፵፯ | ፵፰ |
| ፴፰ | ፴፮ | ፻፲፭ | ፻፲፱ |
| ፴፰ | ፴፮ | ፻፲፭ | ፻፲ |
| ፴፰ | ፴፮ | ፻፲፭ | ፵ |
| ፴፰ | ፴፮ | ፻፲፭ | ፻፵ |
| ፴፰ | ፴፮ | ፻፲፭ | ፻፵፱ |
| ፻፵፫ | ፵፯ | ፷፮ | ፻፰ |
| ፻፵፬ | ፶ | ፲፱ | ፻፱ |
| ፻፵፪ | ፶፬ | ፳፬ | ፵፭ |
| ፻፵፯ | ፰፬ | ፴፪ | ፵፱ |
| ፻፵፮ | ፳፪ | ፴፫ | ፷፬ |
| ፻፰፮ | ፳፪ | ፴፫ | ፲፮ |
| ፪፻፱ | ፻፲፱ | ፪፻፵፫ | ፻ |
| ፪፻፲፬ | ፻፳፬ | ፪፻፵፯ | ፳፬ |
| ፪፻፳፬ | ፻፳፪ | ፪፻፵፰ | ፳፭ |
| ፪፻፳፬ | ፻፳፪ | ፪፻፵፬ | ፳፰ |
| ፪፻፳፬ | ፻፳፪ | ፪፻፰፬ | ፷፯ |
| ፪፻፵፬ | ፻፵፱ | ፪፻፶ | ፻፵፭ |
| ፪፻፵፬ | ፻፵፱ | ፪፻፶ | ፻፵ |
| ፪፻፷፬ | ፻፶፮ | ፪፻፰ | ፳ |
| ፪፻፷፬ | ፻፶፮ | ፪፻፰ | ፵፰ |
| ፪፻፷፬ | ፻፶፮ | ፪፻፰ | ፴፮ |
| [illegible] | ፻፶፰ | ፷፫ | ፴፰ |
| [illegible] | ፻፰፪ | ፪፻፰፱ | ፻፳፬ |
| [illegible] | ፻፰፭ | ፪፻፰፮ | ፰፫ |
| [illegible] | ፻፰፭ | ፪፻፰፮ | ፰፭ |
| [illegible] | ፻፰፭ | ፪፻፰፮ | ፰፮ |

| ማቴዎስ፡ | ማርቆስ፡ | ሉቃስ፡ | ዮሐንስ፡ |
|---|---|---|---|
| ፪፻፳፬ | ፻፰፭ | ፪፻፰፮ | ፰፯ |
| ፪፻፳፱ | ፻፷ | ፪፻፷፭ | ፻፳፭ |
| ፪፻፴፬ | ፻፷፪ | ፪፻፷፱ | ፻፶፭ |
| ፪፻፴፬ | ፻፷፭ | ፪፻፳፬ | ፻፰ |
| ፪፻፴፬ | ፻፷፮ | ፪፻፳፱ | ፶፯ |
| ፪፻፴፭ | ፻፷፯ | ፪፻፳፪ | ፵፪ |
| ፫፻ | ፻፳፬ | ፪፻፳፭ | ፻፶፰ |
| ፫፻ | ፻፳፬ | ፪፻፳፭ | ፷፱ |
| ፫፻፪ | ፻፳፫ | ፪፻፶፯ | ፻፱ |
| ፫፻፬ | ፻፳፬ | ፪፻፳፱ | ፻፰፱ |
| ፫፻፮ | ፻፳፯ | ፪፻፴ | ፻፰፪ |
| ፫፻፮ | ፻፳፯ | ፪፻፴ | ፻፷፭ |
| ፫፻፲፫ | ፻፴፬ | ፪፻፴፬ | ፻፷፬ |
| ፫፻፲፫ | ፻፴፬ | ፪፻፴፬ | ፻፷፭ |
| ፫፻፲፬ | ፻፴፭ | ፪፻፴፬ | ፻፰፮ |
| ፫፻፲፬ | ፻፴፭ | ፪፻፴፬ | ፻፰፯ |
| ፫፻፲፭ | ፻፴፮ | ፪፻፴፪ | ፻፷፬ |
| ፫፻፲፰ | ፻፴፱ | ፫፻ | ፻፷፭ |
| ፫፻፳ | ፪፻ | ፫፻፪ | ፻፷፱ |
| ፫፻፳፭ | ፪፻፬ | ፫፻፫ | ፻፴ |
| ፫፻፳፮ | ፪፻፭ | ፫፻፲፬ | ፻፴፪ |
| ፫፻፳፰ | ፪፻፮ | ፫፻፲፫ | ፻፴፫ |
| ፫፻፰፰ | ፪፻፮ | ፫፻፲፬ | ፻፴፫ |
| ፫፻፵፬ | ፪፻፱ | ፫፻፲፭ | ፻፴፮ |
| ፫፻፵፪ | ፪፻፲ | ፫፻፲፰ | ፻፴፮ |
| ፫፻፵፬ | ፪፻፲፪ | ፫፻፳ | ፪፻ |
| ፫፻፵፭ | ፪፻፲፬ | ፫፻፳፪ | ፻፴፰ |
| ፫፻፵፮ | ፪፻፲፭ | ፫፻፲፯ | ፻፴፯ |
| ፫፻፵፮ | ፪፻፲፭ | ፫፻፲፰ | ፻፴፯ |
| ፫፻፶፫ | ፪፻፳፫ | ፫፻፳፯ | ፪፻፫ |
| ፫፻፶[illegible] | ፪፻፳፯ | ፫፻፵ | ፪፻፭ |
| ፫፻፶፱ | ፪፻፳፰ | ፫፻፵፬ | ፪፻፮ |
| ፫፻፶፪ | ፪፻፵፬ | ፫፻፵፬ | ፪፻፰ |
| ፫፻፶፪ | ፪፻፵፬ | ፫፻፵፬ | ፪፻፲ |

ተፈጸመ፡ቀመር፡ቀዳማዊ፡ዘኅብሩ፡አርባዕቱ።

| ፪ ሥርዓት | | | ፪ ዘኅብሩ | | | ፪ ሠለስቱ | | |
|---|---|---|---|---|---|---|---|---|
| ማቴዎስ፡ | ማርቆስ፡ | ሉቃስ፡ | ማቴዎስ፡ | ማርቆስ፡ | ሉቃስ፡ | ማቴዎስ፡ | ማርቆስ፡ | ሉቃስ፡ |
| ፲፮ | ፭ | ፲፮ | ፻፳ | ፳፮ | ፹፬ | ፪፻፴፪ | ፻፳፯ | ፪፻፳፰ |
| ፳፬ | ፻፪ | ፻፹፬ | ፻፳፬ | ፳፭ | ፸፮ | ፪፻፴፪ | ፻፳፯ | ፪፻፳፰ |
| ፳፪ | ፳፱ | ፻፳፪ | ፻፳፮ | ፳፰ | ፸፯ | ፪፻፴፫ | ፻፳፰ | ፪፻፳፱ |
| ፳፪ | ፳፱ | ፸፰ | ፻፳፯ | ፴፬ | ፻፭ | ፪፻፴፰ | ፻፴፫ | ፪፻፴፰ |
| ፳፪ | ፳፱ | ፸፱ | ፻፴፫ | ፶፯ | ፹፱ | ፪፻፴፰ | ፻፴፫ | ፪፻፶፰ |
| ፶ | ፴፬ | ፶፮ | ፻፴፬ | ፶፱ | ፲፪ | ፪፻፴፱ | ፻፴፬ | ፪፻፶፱ |
| ፷፪ | ፲፫ | ፬ | ፻፴፱ | ፷፭ | ፴፫ | ፪፻፶፬ | ፻፴፭ | ፪፻፶፮ |
| ፷፪ | ፲፫ | ፵፬ | ፻፴፱ | ፷፭ | ፳፮ | ፪፻፶፫ | ፻፴፰ | ፪፻፶፫ |
| ፷፫ | ፲፰ | ፳፫ | ፻፶፫ | ፷፱ | ፳፭ | ፪፻፶፬ | ፻፴፱ | ፪፻፶፯ |
| ፷፯ | ፲፮ | ፵፭ | ፻፷፬ | ፸፱ | ፻፴፫ | ፪፻፶፱ | ፻፶፬ | ፪፻፶፰ |
| ፷፱ | ፴፯ | ፹፪ | ፻፷፰ | ፹፫ | ፺፬ | ፪፻፶፰ | ፻፶ | ፪፻፶፯ |
| ፸፬ | ፵፬ | ፳፰ | ፻፷፰ | ፹፫ | ፪፻፮ | ፪፻፵፱ | ፻፶፬ | ፪፻፷፰ |
| ፸፪ | ፵፪ | ፳፱ | ፻፸ | ፹፮ | ፺፮ | ፪፻፸፬ | ፻፶፪ | ፪፻፷፱ |
| ፸፪ | ፵፪ | ፻፹፮ | ፻፸፪ | ፹፯ | ፺፯ | ፪፻፸፰ | ፻፷ | ፪፻፷፫ |
| ፸፫ | ፵፫ | ፴ | ፻፸፬ | ፺፬ | ፺፰ | ፪፻፹፬ | ፻፷፫ | ፪፻፷፰ |
| ፸፭ | ፶፪ | ፻፷፰ | ፻፸፭ | ፺፫ | ፺ | ፪፻፹፮ | ፻፷፭ | ፪፻፷፮ |
| ፸፱ | ፷፱ | ፹፮ | ፻፸፰ | ፺፮ | ፻፬ | ፪፻፹፮ | ፻፷፭ | ፪፻፷፯ |
| ፸፱ | ፷፱ | ፹፭ | ፻፸፰ | ፺፮ | ፪፻፭ | ፪፻፺፭ | ፻፸፯ | ፪፻፹፬ |
| ፹ | ፳ | ፴፬ | ፻፸፱ | ፺፱ | ፻፺፭ | ፪፻፺፭ | ፻፸፯ | ፪፻፹፬ |
| ፹፪ | ፶፫ | ፹፭ | ፻፺ | ፻፮ | ፻፺፬ | ፫፻፬ | ፻፹፱ | ፪፻፹፭ |
| ፹፪ | ፶፫ | ፹፯ | ፻፺፫ | ፻፯ | ፪፻፲፯ | ፫፻፰ | ፻፹፱ | ፫፻፮ |
| ፹፫ | ፶፬ | ፹፭ | ፻፺፪ | ፻፭ | ፪፻፲፮ | ፫፻፲፪ | ፻፺ | ፪፻፺፱ |
| ፹፫ | ፶፬ | ፻፲፪ | ፻፺፬ | ፻፰ | ፪፻፲፰ | ፫፻፲፭ | ፻፺፯ | ፪፻፺፫ |
| ፹፮ | ፶፮ | ፻፲፫ | ፻፺፬ | ፻፰ | ፪፻፲፰ | ፫፻፲፯ | ፻፺፰ | ፪፻፺፮ |
| ፹፮ | ፶፮ | ፻፲፫ | ፻፺፬ | ፻፰ | ፪፻፲፱ | ፫፻፵፰ | ፪፻፱ | ፫፻፱ |
| ፹፰ | ፻፳፬ | ፻፴፯ | ፻፺፮ | ፻፱ | ፪፻፲፱ | ፫፻፳፱ | ፪፻፲፱ | ፫፻፵፫ |
| ፹፰ | ፻፴፬ | ፪፻፶፬ | ፻፺፭ | ፻፲ | ፪፻፷ | ፫፻፴ | ፪፻፵ | ፫፻፵፮ |
| ፺፪ | ፴ | ፸፱ | ፻፺፱ | ፻፲፬ | ፪፻፷፬ | ፫፻፴፬ | ፪፻፵፬ | ፫፻፵፯ |
| ፺፬ | ፹፭ | ፺፭ | ፪፻፬ | ፻፲፪ | ፪፻፷፬ | ፫፻፴፱ | ፪፻፵፪ | ፫፻፵፬ |
| ፺፬ | ፹፭ | ፻፴፮ | ፪፻፫ | ፻፲፬ | ፪፻፸ | ፫፻፴፬ | ፪፻፵፬ | ፫፻፵፭ |
| ፻፫ | ፬ | ፷፱ | ፪፻፮ | ፻፲፭ | ፪፻፷፫ | ፫፻፴፭ | ፪፻፵፮ | ፫፻፵፰ |
| ፻፲፬ | ፵፬ | ፴፬ | ፪፻፭ | ፻፲፯ | ፪፻፳፬ | ፫፻፶፫ | ፪፻፳፪ | [illegible] |
| ፻፲፭ | ፵፮ | ፴፪ | ፪፻፵፮ | ፻፳፬ | ፪፻፴፮ | ተፈጸመ፡ ቀ[illegible] | | |
| ፻፷፬ | ፳፪ | ፻፵፯ | ፪፻፵፭ | ፻፳፫ | ፪፻፴፬ | ዳግም፡ ዘ[illegible] | | |
| ፻፷፪ | ፳፫ | ፻፵፰ | ፪፻፵፱ | ፻፳፮ | ፪፻፭ | ፡ ሠለስቱ | | |
| ፻፷፫ | ፳፬ | ፻፴፭ | ፪፻፵፱ | ፻፲፮ | ፪፻፳፱ | | | |

:፫:
ዘኅብሩ፡ ሠለስቱ፡

| ማቴዎስ፡ | ሉቃስ፡ | ዮሐንስ፡ |
|---|---|---|
| ፬ | ፲፬ | ፬ |
| ፬ | ፲፬ | ፫ |
| ፬ | ፲፬ | ፮ |
| ፩ | ፩ | ፪ |
| ፯ | ፩ | ፷፮ |
| ፶፰ | ፷፪ | ፻፲፮ |
| ፳፬ | ፳፬ | ፴፯ |
| ፵ | ፶፯ | ፻፲፯ |
| ፵ | ፶፯ | ፻፴፳ |
| ፵፯ | ፪፻፲ | ፻፮ |
| ፻፲፬ | ፻፲፳ | ፻፴፯ |
| ፻፲፬ | ፻፲፳ | ፴ |
| ፻፲፬ | ፻፲፳ | ፻፲፫ |
| ፻፲፪ | ፻፲፳ | ፺፯ |
| ፻፲፪ | ፻፲፳ | ፶፴ |
| ፻፲፪ | ፻፲፳ | ፳፬ |
| ፻፲፪ | ፻፲፳ | ፺ |
| ፻፲፪ | ፻፲፳ | ፸፩ |
| ፻፲፪ | ፻፲፳ | ፵ |
| ፻፲፪ | ፻፲፳ | ፻፶፬ |
| ፻፲፩ | ፻፲፳ | ፻፴፬ |
| ፻፴፩ | ፵፬ | ፴፯ |

ተፈጸመ፡ቀመር፡ሣልስ፡ዘኅብሩ፡ሠ[illegible]
።ሠለስቱ፡።

:፬:
ዘኅብሩ፡ ሠለስቱ፡

| ማቴዎስ፡ | ማርቆስ፡ | ዮሐንስ፡ |
|---|---|---|
| ፲፳ | ፳ | ፷፩ |
| ፻፲፯ | ፷፩ | ፵፫ |
| ፻፲፯ | ፷፩ | ፵፮ |
| ፻፶ | ፳፯ | ፶፬ |
| ፻፳፫ | ፸፯ | ፷፫ |
| ፻፳፫ | ፸፳ | ፶፫ |
| ፪፻፬ | ፻፲፮ | ፵፬ |
| ፪፻፬ | ፻፲፮ | ፻፴፮ |
| ፪፻፲፯ | ፻፷፮ | ፻፶ |
| ፪፻፲፯ | ፻፷፮ | ፻፷፳ |
| ፪፻፲፯ | ፻፷፮ | ፻፴፬ |
| ፪፻፲፯ | ፻፷፮ | ፻፴፪ |
| ፪፻፸፯ | ፻፶፰ | ፵፳ |
| ፪፻፸፰ | ፻፳፬ | ፸፪ |
| ፪፻፸፰ | ፻፳፬ | ፻፷ |
| ፪፻፺፯ | ፻፳፳ | ፻፶፬ |
| ፪፻፵፫ | ፻፸፬ | ፻፳ |
| ፪፻፵፯ | ፻፸፳ | ፻፸ |
| ፪፻፵፰ | ፻፸፰ | ፻፸፪ |
| ፫፻፯ | ፻፺፳ | ፻፳፫ |
| ፫፻፷፬ | ፪፻፬ | ፻፵፬ |
| ፫፻፷፬ | ፪፻፬ | ፻፵፬ |
| ፫፻፷፫ | ፪፻፫ | ፻፺፪ |
| ፫፻፷፰ | ፪፻፯ | ፪፻፺፩ |
| | | ፻፺፬ |
| ፫፻፷፰ | ፪፻፯ | ፪፻፪ |
| ፫፻፴፫ | ፪፻፲፬ | |

ተፈጸመ፡ቀመር፡
ራብዕ፡ዘኅብሩ፡
።ሠለስቱ፡።

፭፡ ዘኅብረ፡ ክልኤቱ፡

፭፡ ዘኅብረ፡ ክልኤቱ፡

| ማቴዎስ፡ | ሉቃስ፡ | ማቴዎስ፡ | ሉቃስ፡ | ማቴዎስ፡ | ሉቃስ፡ |
|---|---|---|---|---|---|
| ፲<br>፲፪<br>፲፯<br>፳፮ | ፳<br>፲፬<br>፲፯<br>፵፯ | ፻፭<br>፻፮<br>፻፯<br>፻፰ | ፷<br>፻፺፪<br>፷፪<br>፻፲፭ | ፪፻፴፯<br>፪፻፴፯<br>፪፻፴፰<br>፪፻፵ | ፻፴፯<br>፻፴፰<br>፻፵<br>፻፵ |
| ፳፯<br>፳፰<br>፴<br>፴፭ | ፵፯<br>፵፰<br>፵፱<br>፻፺፫ | ፻፲<br>፻፲፱<br>፻፳፮<br>፻፳፯ | ፻፲፯<br>፻፳፮<br>፺፬<br>፻፳፯ | ፪፻፵፬<br>፪፻፶፯<br>፪፻፶<br>፪፻፶፯ | ፻፷፫<br>፪፻፭<br>፪፻፮<br>፪፻፲፪ |
| ፴፯<br>፴፰<br>፵<br>፶፬ | ፻፷፬<br>፶፫<br>፶፪<br>፶፭ | ፻፳፰<br>፻፳፱<br>፻፴፪<br>፻፴፭ | ፻፴፬<br>፻፳፱<br>፸<br>፷፯ | ፪፻፵፰<br>፪፻፷፪<br>፪፻፷፮<br>፪፻፷፯ | ፪፻፰<br>፪፻፲፬<br>፻፶፯<br>፻፶፯ |
| ፵፬<br>፵፫<br>፵፯<br>፵፰ | ፶፭<br>፻፷፪<br>፻፴፫<br>፻፺ | ፻፴፰<br>፻፶፯<br>፻፷፪<br>፻፸፪ | ፻፳፯<br>፶፯<br>፻፳<br>፻፸፯ | ፪፻፷፯<br>፪፻፷<br>፪፻፷፪ | ፻፶፯<br>፪፻፳፰<br>፪፻፳፰ |
| ፵፱<br>፶፬<br>፶፫<br>፶፰ | ፻፵፱<br>፶፰<br>፻፶፭<br>፶፱ | ፻፸፪<br>፻፸፪<br>፻፸፫<br>፻፸፯ | ፻፸፯<br>፻፸፰<br>፻፺፯<br>፻፺፰ | | |
| ፶፯<br>፶፮<br>፷<br>፷፬ | ፷<br>፻፷፱<br>፻፷፱<br>፷፫ | ፪፻፫<br>፪፻፳፪<br>፺፯<br>፪፻፴፬ | ፪፻፷፪<br>፻፸<br>፻፸፬<br>፻፴፯ | ተፈጸመ፡ ቀ<br>መር፡ ኃምስ፡<br>ዘኅብረ፡ ክ<br>፡፡ልኤቱ፡፡፡ | |
| ፷፮<br>፷፰<br>፷፰<br>፸፭ | ፻፷<br>፻፭<br>፻፯<br>፻፲ | ፪፻፴፬<br>፪፻፴፬<br>፪፻፴፪<br>፪፻፴፭ | ፻፴፰<br>፻፴፱<br>፻፵፬<br>፻፴፮ | | |
| ፸፯<br>፺፫ | ፻፰<br>፻፵፭ | | | | |
| | | | | | |
| | | | | | |

| ፮ ዘኅብሩ፡ ክልኤቱ፡ | | | | ፯ ዘኅብሩ፡ ክልኤቱ፡ | |
|---|---|---|---|---|---|
| ማቴዎስ፡ | ማርቆስ፡ | [illegible]ዎ | ማርቆስ | ማቴዎስ፡ | ዮሐንስ |
| ፱<br>፲፫<br>፳<br>፳፪ | ፫<br>፫<br>፱<br>፲ | ፪፻፮<br>፪፻[illegible]፪<br>፪፻[illegible]<br>፪[illegible] | ፻፶፮<br>፻፶[illegible]<br>፻፶፱<br>፻፶፪ | ፮<br>፲፱<br>፲፱<br>፲፱ | ፹፪<br>፲፱<br>፴፪<br>፴፬ |
| ፶፬<br>፸፫<br>፹፫<br>፻ | ፻፳<br>፻፳፫<br>፻፴፱<br>፫፳ | ፪፻[illegible]<br>፪፻[illegible]<br>፪፻[illegible]፪<br>፪፻፹ | [illegible]፶፫<br>፻፶፫<br>፻፷፬<br>፻፷፫ | ፻፳<br>፻፹፮<br>፪፻፫ | ፹፪<br>፲፮<br>፻፬ |
| ፻፴፱<br>፻፶፮<br>፻፶፳<br>፻፵፪ | ፶፮<br>፷<br>፷፮<br>፷፳ | ፪፻፹፳<br>፪፻፺<br>፪፻፺፪<br>፪፻፺፳ | ፻፷፱<br>፻፸፬<br>፻፸፫<br>፻፸፱ | | |
| ፻፵፬<br>፻፵፫<br>፻፵፳<br>፻፵፱ | ፸፬<br>፸፪<br>፸፫<br>፸፫ | [illegible] | ፻፹[illegible]<br>[illegible]<br>[illegible]፪<br>[illegible]፳ | ተፈጸመ፡ ቀኖና፡ ሰብዐ፡ ዘኅብሩ፡ ክልኤቱ፡፡ | |
| ፻፷፬<br>፻፷፮<br>፻፷፱<br>፻፸፫ | ፸[illegible]<br>፹<br>፹፬<br>፹፱ | ፫፻፴፫<br>፫፻፴፳<br>፫፻፶፫<br>፫፻፬ | ፪፻[illegible]<br>፪፻[illegible]<br>፪፻[illegible]<br>፪፻[illegible] | | |
| ፻፸፮<br>፻፹<br>፻፹፱<br>፪፻፪ | ፺[illegible]<br>፻[illegible]<br>፻፫<br>፻፲፫ | | | | |
| ፪፻፲፬<br>፪፻፲፮<br>፪፻፶[illegible]<br>፪፻፶፫ | ፻፳<br>፻፳፫<br>፻፶<br>፻፶፪ | ተፈጸመ፡ ሳድስ፡ ዘኅብሩ፡ ክልኤቱ፡፡ | | | |

| ፰ ዘኍልቍ ክልኤቱ | | ፱ ዘኍልቍ ክልኤቱ | | ፲ ዘ[illegible] ከ፡[illegible] | | ዘ[illegible] | |
|---|---|---|---|---|---|---|---|
| ሉቃስ፡ | ማርቆስ፡ | ሉቃስ፡ | ዮሐንስ | [illegible] | [illegible] | ፱ ፴ ሣ፫ ሣ፯ | |
| ፳፫ ፳፭ ፳፯ ፳፯ | ፲፰ ፲፬ ፲፯ ፳፷ | ፴ ፴ ፪፻፷፰ ፪፻፷፰ | ፪፻፲፭ ፪፻፳፫ ፻፲፫ ፻፳፬ | [illegible] | ፻፹፯ ፻፹፬ ፻፹፯ ፻፹፯ | ፶፷ ፷፰ ፸ ፸፬ | ፺፫ ፺፬ ፻፬ ፻፬ |
| ፳፷ ፹፫ ፹፷ ፺ | ፲፯ ሣ፷ ፶፯ ፷፬ | ፪፻፸፬ ፪፻፸፬ ፪፻፸፬ ፫፻፯ | [illegible] ፻፺ | [illegible] | ፻፹፷ ፻፺፬ ፪፻ ፪፻ | ፹፬ ፹፷ ፺ ፺፰ | ፻፹፯ ፪፻፲፫ |
| ፺፱ ፻፰ ፪፻፵፯ ፪፻፸፯ | ፸፭ ፺፯ ፻፵፯ ፪፻፲፯ | ፫፻፫ ፫፻፰ ፫፻፲፯ ፫፻፲፰ | ፻፺ ፻፺ ፻፹፯ ፻፹፯ | ፺፯ ፸፭ ፹፬ ፹፰ | ፪፻፲፱ ፪፻፲፷ ፪፻፲፱ ፪፻፳፫ | | |
| ፫፻፯ ፫፻፴ | ፪፻፴ ፪፻፴፭ | ፫፻፫ ፫፻፯ ፫፻፲፰ ፫፻፯ | [illegible] | [illegible] | ፪፻፴ ፪፻፴፫ ፪፻፴፱ ፪፻፴፭ | | |
| ተፈጸመ፡ ቀመር፡ ስምን፡ ዘኍልቍ፡ ክልኤቱ፡፡ | | ፫፻፵ ፫፻፵ ፫፻፵[illegible] [illegible] | [illegible] ፪፻፲፯ ፪፻፳፬ ፪፻፳፫ | ፻፱ ፻፲፫ ፻፲፭ ፻፲፷ | ፪፻፳፷ ፪፻፸፫ ፪፻፹፫ ፪፻፹፱ | ተፈጸመ፡ ቀመር፡ ዓሥር፡ ዘማ ርቆስ፡ ባሕቲቱ፡፡ | |
| | | [illegible] | ፪፻፳፭ | ፻፸፱ ፻፳፯ ፻፴፯ ፻፴ | ፫፻፱ [illegible] ፫፻፬ | | |
| | | ተፈጸመ፡ ቀመር፡ ታስዕ፡ ዘኍልቍ፡ ክልኤቱ | | [illegible] | ፫፻፺፭ | | |
| | | | | ተፈጸመ፡ ቀመር፡ ዓሥር፡ ዘማቴዎስ፡ ባሕቲቱ፡፡ | | | |

፲

ዘሉቃስ፡ [illegible]

| | | |
|---|---|---|
| ፬ | ፻፶፮ | [illegible] |
| ፫ | ፻፶፬ | [illegible] |
| ፮ | ፻፷፫ | [illegible] |
| ፰ | ፻፷፬ | ፪፻፶፰ |
| ፲፯ | ፻፷፭ | ፪፻፷፬ |
| ፴ | ፻፸፬ | ፪፻፷፬ |
| ፴፪ | ፻፸፭ | ፪፻፸፫ |
| ፴፰ | ፻፸፯ | ፪፻፸፯ |
| ፵፬ | [illegible] | ፪፻፹፫ |
| ፶ | ፻፹፫ | ፪፻፹፬ |
| ፶፬ | ፻፹፬ | ፪፻፺፭ |
| ፷ | ፻፹፮ | ፪፻፺፯ |
| ፷፯ | ፻፺፪ | ፫፻፬ |
| ፸፪ | ፻፺፭ | ፫፻፬ |
| ፸፮ | ፪፻፬ | ፫፻፭ |
| ፻፬ | ፪፻፫ | ፫፻፯ |
| ፻፭ | ፪፻፮ | [illegible] |
| ፻፯ | ፪፻፭ | ፫፻፴ |
| ፻፲፫ | ፪፻፯ | ፫፻፴፭ |
| ፻፴፬ | ፪፻፲፯ | ፫፻፵፬ |
| ፻፵፬ | ፪፻፴፪ | ፫፻፵፬ |
| ፻፵፫ | ፪፻፴፫ | ፫፻፵፰ |
| ፻፵፰ | ፪፻፴፯ | ፫፻፵፪ |
| ፻፶፬ | [illegible] | |

ተፈጸመ፡ ቀመር፡ ዓ
ሥር፡ ዘሉቃስ፡ ባ
፡፡ ሕቲቱ፡፡

፲

ዘዮሐንስ፡ ባሕቲቱ፡

| | | |
|---|---|---|
| [illegible] | ፸፬ | ፻፶፬ |
| ፯ | ፸፭ | ፻፶፫ |
| ፰ | ፸፯ | ፻፶፮ |
| ፲፬ | ፸፰ | ፻፶፯ |
| | | ፻፶፰ |
| ፲፫ | ፹፪ | ፻፷፫ |
| ፲፭ | ፹፬ | ፻፷፮ |
| ፲፱ | ፹፯ | ፻፸፯ |
| ፳፪ | ፹፰ | |
| ፳፬ | ፻፪ | ፻፸፮ |
| ፳፯ | ፻፬ | ፻፸፭ |
| ፳፰ | ፻፭ | ፻፹፬ |
| ፴፬ | ፻፯ | ፻፹፳ |
| [illegible] | ፻፳ | ፻፸፰ |
| [illegible] | ፻፲ | ፻፹፬ |
| ፴፰ | ፻፲፪ | ፻፹፳ |
| ፴፬ | ፻፲፮ | ፻፺፬ |
| [illegible] | ፻፲፳ | ፻፺፬ |
| [illegible] | ፻፳፫ | ፻፺፮ |
| ፵ | ፻፳፯ | ፪፻ |
| ፵፪ | ፻፳፳ | ፪፻፪ |
| ፵፬ | [illegible] | ፪፻፮ |
| ፵፭ | [illegible] | ፪፻፯ |
| ፵፳ | ፻፴፪ | ፪፻፲ |
| ፶ | ፻፴፬ | ፪፻፲፪ |
| ፶፪ | ፻፴፭ | ፪፻፲፬ |
| ፶፬ | ፻፸፯ | ፪፻፲፮ |
| ፶፭ | ፻፸፳ | ፪፻፴፫ |
| ፶፳ | ፻፵፫ | ፪፻፴፬ |
| ፷፬ | ፻፵፬ | ፪፻፴፮ |
| ፷፪ | ፻፵፮ | ፪፻፴፭ |
| ፷፫ | ፻፵፭ | ፪፻፵ |
| ፷፮ | ፻፵፰ | ፪፻፵፬ |

ተፈጸመ፡ ቀመር፡ ዓ
ሥር፡ ዘዮሐንስ፡ ባ
፡፡ ሕቲቱ፡፡

፩ በእንተ፡ሰብአ፡
ሰገል፡
፪ በእንተ፡ሕፃናት፡
እለ፡ቀተለ፡ሄሮ
ድስ፡
፫ በእንተ፡ዮሐንስ፡
ዘክሠ፡ሰበከ፡መ
ንግሥተ፡ሰማያት፡
፬ በእንተ፡ቀዳሜ፡ት
መህርት፡ዘመሀረ፡
እግዚእነ፡[illegible]
ክቶስ፡
፭ በእንተ፡ብፁዓን፡
፮ በእንተ፡ዘለምጽ፡
፯ በእንተ፡ወልደ፡መስ
ፍን፡ ጥርስ
፰ በእንተ፡ሐማተ፡ጴ
፱ በእንተ፡ዘክልአ፡
ይትልዎ፡
በእንተ፡ዘከመ፡ገ
፲ ሠጹ፡ባሕረ፡ነት፡
፲፩ በእንተ፡እለ፡አጋን
፲፪ በእንተ፡መጻጉዕ፡
፲፫ በእንተ፡ማቴዎስ፡
፲፬ በእንተ፡ወለተ፡መ
ጋቤ፡ምኩራብ፡
፲፭ በእንተ፡እንተ፡ይው
ኅዝ፡ደም፡
፲፮ በእንተ፡ክልኤ፡ዕ
ውራን፡

፲፯ በእንተ፡ጽሙም፡ዘ
ጋኔን፡
፲፱ በእንተ፡ዘእዘዘሙ፡
ለሐዋርያት፡
፳ በእንተ፡እለ፡ተፈነ
ዉ፡እምኀበ፡ዮሐ
ንስ፡ [illegible]
፳፩ በእንተ፡ዘ[illegible]
፳፪ በእንተ፡ዘጋኔን፡ዕ
ውር፡[illegible]ሙም፡
፳፫ በእንተ፡[illegible]ስአሉ፡
[illegible]
፳ በእንተ፡ምስሌ፡
በእንተ፡ዮሐንስ፡ወ
ሄሮድስ፡ [illegible]ት፡
፳፭ በእንተ፡[illegible]ስ፡[illegible]
፳፮ በእንተ፡[illegible]ከመ፡ሖረ፡
[illegible]ር፡
፳፯ በእንተ፡[illegible]ለ፡የሐድ
[illegible]እግ
[illegible]ር፡
፳፰ [illegible]ናዊ[illegible]
፳፱ በእ[illegible]ት፡ተወ
ብድ፡
በእንተ፡እሕ[illegible]ብ
[illegible]ን፡እለ፡ተፈ
[illegible]ሉ፡እብ[illegible]
[illegible]ሆሙ፡
፴ በእንተ፡ሰብዑ፡ኅብ
ስት፡

፵፪ በእንተ፡ብሩክ
[illegible]
[illegible]፡
፵፫ በእን[illegible]
[illegible]
[illegible]
፵፬ በእ[illegible]
[illegible]
[illegible]
፵፭ በ[illegible]
ገረ[illegible]
፵፮ በእንተ፡እሌ፡ተ
ሰእሉ፡ሬ[illegible]ተ
፵፯ በእንተ፡አለ፡
ተሰእሉ፡መኑ፡
የዐቢ፡የዐቢ[illegible]
፵፰ በእንተ[illegible]
[illegible]አበግዕ፡
፵፱ በ[illegible]ንተ፡ዘይ
ፈዲ፡አልፈ፡
መክሊየ፡
፶ በእንተ፡አለ፡
ተከአልዎ፡
ኢመ፡ይከውን፡
ድሩረ፡ብእሲ
ት፡
፶፩ በእንተ፡ብዕ
ል፡ዘተሰእሎ፡ለኢ
የሱስ፡
፶፪ በእንተ፡ዘተዐስ
በ፡ገባእተ፡
፶፫ በእንተ፡ደቂቀ፡
ዘብዴዎስ፡
፶፬ በእንተ፡ዕውራን፡
፶፭ በእንተ፡እድግት፡
ወዕዋላ፡
፶፮ በ[illegible]ተ፡ዕ[illegible]ራን፡
[illegible]ሁራን
፶፯ በ[illegible]ተ፡በለስ
ት፡የብሰት፡
፶፰ በእንተ፡እለ፡ተሰ
እልዎ፡ኪህናት፡
ወረበናት፡ለኢ
የሱስ፡በመባ
ሕተ፡መኑ፡ትገ
ብር፡ዘንተ፡
፶፱ በእንተ፡ክልኤቱ፡
አኃው፡ምሳሌ፡
፷ በእንተ፡ዐጸደ፡ወ
ይን፡ምሳሌ፡
፷፩ በእንተ፡እለ፡ተጸው
ዑ፡ውስተ፡ከብካ
ብ፡
፷፪ በእንተ፡እለ፡ተስእል
ዎ፡በእንተ፡ዲናር፡
፷፫ በእንተ፡ሰዱቃውያን፡

እላ፡ ይብሉ፡ አልቦ፡
ትንሣኤ፡ ሙታን፡
፶፭ በእንተ፡ ጸሐፊ፡ ዘ … ፲፬
ትስእሉ፡ አይ … ት
ዛዝ፡ የዐ …፡
፶፮ በእንተ፡ ፈሪሳዊያ …
ዘከመ … ክእሉ …
ክርስቶስ፡ ወ …
…፡ መ …
… ክርስ …
፶፯ በእንተ፡ አሌ …
…
…
፶፰ …
… መ … ፍት
፶፱ በእንተ፡ ዕለት፡ ወሰ
በእንተ፡ ሠሠራ፡ ዳኖ
ግል፡
፷ በእንተ፡ እላ፡ ነሠአ፡
መክፈልየ፡ ብሩር፡
፷፩ በእንተ፡ መጽአቱ፡
ለክርስቶስ፡
፷፪ በእንተ፡ እንተ፡ ቀብ
አቶ፡ ለእግዚኡ፡ ዕ
ፍረት፡
፷፫ በእንተ፡ እላ፡ ተስእ
ልዎ፡ ያስተዳልዉ፡
ፋሲሐ፡

… ዲተ፡
… ዖ፡ ግ
… ቶስ፡
… ክሕ
… ፡ ኔሥ
… ቀ፡ ሰ
… ሥ

ዝኍቱ፡ ወንጌል፡ ዘእንበ፡ አርኪ፡
ቃፓሉ፡ በሠዓ፡ ለማርዴጵዖ፡
ጽኍዐ፡ ክሙ፡ ኔኔኩዎ፡ ለሀዐጽኍ
ኔተ፡ ነ[illegible]ወአዝግ፡ ኢትርስ
ሁኔ፡ በጊዜ፡ ኄሉ፡ ት፡ ወቅኡርጣኝ፡
፩ ዓ፡ ዘበሰማያት ፨ ፨ ፨

ወንጌል፡ ዘማቴዎስ፡

መጽሐፈ፡ ልደቱ፡
ለኢየሱስ፡ ክር
ስቶስ፡ ወልደ፡ ዳ
ዊት፡ ወልደ፡ አብ
ርሃም፡ አብርሃ
ም፡ ወለደ፡ ይስ
ሐቅሃ፡ ወይስሐቅ
፡ ወለደ፡ ያዕቆ
ብሃ፡ ወያዕቆብ፡
ወለደ፡ ይሁዳሃ፡ ወ
አኃዊሁ፡ ወይሁ
ዳ፡ ወለደ፡ ፋሬስ፡
ወዛራሃ፡ እምት
ዕማር፡ ወፋሬስ፡ ወ
ለደ፡ ኤስሮምሃ፡
ወኤስሮም፡ ወ
ለደ፡ አራምሃ፡ ወ
አራም፡ ወለደ፡
አሚናዳብሃ፡ ወ
አሚናዳብ፡ ወለደ፡
ናአሶንሃ፡ ወናአ
ሶን፡ ወለደ፡ ሰልሞ

ንሃ፡ ወሰልሞን፡
ወለደ፡ ቦኤዝሃ፡
እምነ፡ ራኬብ፡
ወቦኤዝ፡ ወለደ፡ ኢ
ዮቤድሃ፡ እምነ፡
ሩት፡ ወኢዮቤድ፡
ወለደ፡ እሴይሃ፡ ወ
እሴይ፡ ወለደ፡
ዳዊትሃ፡ ንጉሠ፡ ወ
ዳዊት፡ ንጉሥ፡ ወ
ለደ፡ ሰሎሞንሃ፡ እ
ምነ፡ እንተ፡ ኦርዮ
ን፡ ወሰሎሞ
ን፡ ወለደ፡ ሮብዓም
ሃ፡ ወሮብዓም፡
ወለደ፡ አብያሃ፡
ወአብያ፡ ወለደ፡
አሳፋሃ፡ ወአሳፍ፡
ን፡ ወለደ፡ ኢዮሳ
ፍጥሃ፡ ወኢዮሳፍ
ጥ፡ ወለደ፡ ኢዮራ
ምሃ፡ ወኢዮራም፡

ወለ[illegible]
ወ[illegible]
ኢዮ[illegible]
አ[illegible]
[illegible]
አካዝ፡ ወለ[illegible]
ሕዝቅያሃ፡ ወ[illegible]
ዝቅ[illegible]
ምናሴሃ፡ ወም[illegible]
ሴ፡ ወለደ፡ አሞ
ጸሃ፡ ወአሞጽ[illegible]
ወለደ፡ ኢዮስያ
ሃ፡ ወኢዮስያስ[illegible]
ኒ፡ ወለደ፡ ኢኮ
ንያንሃ፡ ወአኃዊ
ሁ፡ አ[illegible]ፍልስተ፡
ባቢሎን፡ [illegible]
ወእምድኅረ፡ ፍ
ልሰተ፡ ባቢሎን።
ወኢኮንያን፡ ወለ
ደ፡ ሰላትያልሃ፡ ወ
ሰላትያልኒ፡ ወለ
ደ፡ ዘሮባቤልሃ።

ወዘሮባቤልኒ፡ ወ
ለደ፡ አብዩድሃ።
ወአብዩድኒ፡ ወለ
ደ፡ ኤልያቄምሃ።
ወኤልያቄምኒ፡ ወ
ለደ፡ አዛርሃ። ወአ
ዛርኒ፡ ወለደ፡ ሳዶ
ቅሃ፡ ወሳዶቅኒ፡
ወለደ፡ አኪምሃ።
ወአኪምኒ፡ ወለደ፡
ኤልዩድሃ፡ ወኤ
ልዩድኒ፡ ወለደ፡
አልዓዛርሃ። ወ
አልዓዛርኒ፡ ወለ
ደ፡ ማታንሃ፡ ወማ
ታንሂ፡ ወለደ፡ ያ
ዕቆብሃ። ወያዕ
ቆብኒ፡ ወለደ፡ ዮ
ሴፍሃ፡ [illegible] ለማ
ርያም፡ ዘእምላ
ዕሌሃ፡ ተወልደ፡
ኢየሱስ፡ ዘክሙ
ክርስቶስ።

፲፯ ወኵሉንኬ፡እን
ከ፡ትውልድ፡እ
አብርሃም፡እስከ፡
ዳዊት፡ትውልድ፡
ዓሠርቱ፡ወአርባ
ዕቱ፡ወእምዳዊት፡
እስከ፡ፍልሰተ፡ባ
ቢሎን፡ዓሠርቱ፡
ወአርባዕቱ፡ወእ
ምፍልሰተ፡ባቢሎ
ን፡እስከ፡[illegible]፡
[illegible]ቶስ፡[illegible]
ዔን፡ዓለም፡ትው
ልድ፡ዓሠርቱ፡ወ
አርባዕቱ፡ወኩን፡
ኵሉ፡ትውልድ፡
እምአብርሃም፡
እስከ፡ክርስቶስ፡
አርብዓ፡ወክል
ኤቱ።
፲፰ ወለኢየሱስ፡ክ
ርስቶስ፡ከመዝ፡
ውእቱ፡ልደቱ።

[illegible]ሙ፡
[illegible]ሴፍ፡
[illegible]ዩት
[illegible]በ፡
[illegible]ወ
[illegible]
[illegible]
፳ [illegible]አ
[illegible]እ
[illegible]ያስተ
[illegible]
[illegible]
ወ[illegible]
[illegible]፡ወ[illegible]፡
መልአከ፡እግዚአ
ብሔር፡[illegible]ርእ
የ፡ለዮሴፍ፡በሕል
ም፡እንዘ፡ይብል፡
ዮሴፍ፡ወልደ፡ዳዊ
ት፡ኢትፍራህ፡ነ
ሢአታ፡ለማርያም፡
ብእሲትከ፡እስመ፡
ዘእምኔሃ፡ይ

ትወልድ፡ እ[illegible]
ከ፡ ቅድስ፡ ው[illegible]
ወያ[illegible] ትወ[illegible]
ወልደ፡ ወጸው[illegible]
ስሞ፡ ኢየሱስ[illegible]
እስመ፡ ው[illegible]
[illegible]ሙ፡ ለሕዝቡ፡
እምኃጢአቶሙ።
ወዝንቱ፡ ኵሉ፡ ዘ
ኮነ፡ ከመ፡ ይብጻሕ፡
ወይትፈጸም፡ ዘተ
ብህለ፡ እምኀበ፡ እ
ግዚአብሔር፡ በ
ነቢይ፡ እንዘ፡ ይብ
ል፡ ናሁ፡ ድንግል፡
ትፀንስ፡ ወትወል
ድ፡ ወልደ፡ ወይሰም
ይዎ፡ ስሞ፡ ዕማኑኤ
ል፡ ዘውእቱ፡ ዘበት
ርጓሜሁ፡ ይብል፡
እግዚአብሔር፡ ም
ስሌነ።
ወውእቱ፡ ያድኅኖ

ጀ ዐ ፫ በእንተ፡ ሰብአ፡ ሰገል፡

ሙ፡ ለሕዝቡ፡ እም
ኃጢአቶሙ። ወነ
ቂሆ፡ ዮሴፍ፡ እም
ንዋም፡ ገብረ፡ በከ
መ፡ አዘዞ፡ መልአከ፡
እግዚአብሔር።
ወነሥኣ፡ ለማርያም፡
[illegible] ብእሲቶ፡ ወኢያእ
መራ፡ እስከ፡ አመ፡ ወ
ለደት፡ ወልደ፡ ዘበ
ኵራ፡ ወጸውዐ፡
ስሞ፡ ኢየሱስሃ።
ወተወሊዶ፡ ኢየሱ
ስ፡ ክርስቶስ፡ በቤ
ተ፡ ልሔም፡ ዘይሁ
ዳ፡ በመዋዕሉ፡ ሄሮ
ድስ፡ ንጉሥ።
ወናሁ፡ መጽኡ፡ ሰ
ብአ፡ ሰገል፡ እምብ
ሔረ፡ ጽባሕ፡ ወበ
ጽሑ፡ ወቦኡ፡ ውስ
ተ፡ ኢየሩሳሌም፡
እንዘ፡ ይብሉ፡ አይ

ቴ፡ሃሎ፡ዘተወልደ፡
ንጉሠ፡አይሁድ፡እ
ስመ፡ርኢነ፡ኮከበ፡
ዚአሁ፡በምሥራቅ፡
ወመጻእነ፡ከመ፡ን
ስግድ፡ሎቱ።።
ወሰሚዖ፡ሄሮድስ፡
ንጉሥ፡ደንገፀ፡ወ
ተሀውከ፡ወኵሉ፡
ኢየሩሳሌም፡ምስ
ሌሁ።ወአስተጋብ
አሙ፡ለኵሎሙ፡ሊ
ቃነ፡ካህናት፡ወጸ
ሐፍቶሙ፡ለሕዝ
ብ፡ወተስእሎሙ፡
ወይቤሎሙ፡እም
አይቴ፡ይትወለድ፡
ክርስቶስ።።
፭ ወይቤልዎ፡በቤተ፡
ልሔም፡ዘይሁዳ፡
እስመ፡ከማሁ፡ጽ
ሑፍ፡በነቢይ፡ወአ
ንቲኒ፡ቤተ፡ልሔም፡

ምድረ፡ይሁዳ፡ለግ
[illegible]ንጸ፡እም
[illegible]ይሁዳ፡
[illegible]እም[illegible]ይወ
[illegible]ወይትወ[illegible]ን
ግሥ[illegible]ን[illegible]
ርዖ[illegible]ለሕዝብ
የ፡እስራኤል።።
፯ ወእምዝ፡ጸውዖሙ፡
ሄሮድስ፡እንተ፡ባሕ
ቲቶሙ፡ለመሠግላ
ን፡ጽምሚት፡ወተጠ
የቀመ፡ዕለቶ፡እም
ኀቤሆሙ፡መዋዕሊ
ሁ፡ለዘ፡አስተርአ
የሙ፡ኮከብ፡ወፈ
ነዎሙ፡ቤተ፡ልሔ
ምሃ፡ወይቤሎሙ፡ሐ
ዊረክሙ፡ተስአሉ፡
ጥዩቀ፡ዘበእንተ፡ው
እቱ፡ሕፃን፡ዓበ፡ዘ
ተወልደ፡ወእምከ
መ፡ረከብክምዎ፡ን

ብእ፡ ዘንወኒ፡ ኮሙ፡
እምጻእ፡ [illegible] ወ
እስግድ፡ [illegible]
ወሰሚዖ[illegible]
በ፡ ንጉሥ፡ [illegible] ሖ
ሩ፡ ሖሩ፡ ወነሁ፡
ውእቱ፡ ኮከብ፡ ዘ
ርእዩ፡ ዘእምጽባ
ሕ፡ ይመርሖሙ፡ እ
ስኬ፡ ሶቤ፡ በጽሐ
ሙ፡ ወቆመ፡ መልዕ
ልተ፡ በዐት፡ ኀበ፡ ሃ
ሎ፡ ሕፃን፡ ወሶቤ፡ ር
እዩ፡ ለውእቱ፡ ኮ
ከብ፡ ተፈሥሑ፡ ዓ
ቢየ፡ ትፍሥሕተ፡
ጥቀ፡ ወበዊኦሙ፡ ው
ስተ፡ ቤት፡ ረከብዎ፡
ለሕፃን፡ ወለማር
ያም፡ እሙ፡ ወወድ
ቁ፡ ወሰገዱ፡ ሎቱ፡ ወ
ፈትሑ፡ መዛግብቲ
ሆሙ፡ ወአምጽኡ፡

ወኢብኡ፡ ሎቱ፡ አም
ኃ፡ ወርቀ፡ ወስኂነ፡
ወከርቤ። ወአስተ
ርአዮሙ፡ ካዕበ፡ ወ
ነገሮሙ፡ በሕልም፡
ከመ፡ ኢይግብኡ፡
ኀበ፡ ሄሮድስ።፨
ወእንተ፡ ካልእ፡ ፍ
ኖት፡ ገብኡ፡ ወአተ
ው፡ ብሔሮሙ።፨
ወኀሊፎሙ፡ እሙ
ንቱ፡ ሰብአ፡ ሰገለ፡
ናሁ፡ መልአከ፡ እግ
ዚአብሔር፡ አስተ
ርአዮ፡ በሕልም፡
ለዮሴፍ፡ ወይቤሎ፡
ተንሥእ፡ ወንሣእ፡
ሕፃነ፡ ወእሞ፡ ሖር፡
ወጕየይ፡ ብሔረ፡
ግብጽ፡ ወንበር፡
ህየ፡ እስከ፡ አሜ፡
እነግረከ። እስመ፡
ሀለወ፡ ሄሮድስ፡

**ብእንተ፡ ሕፃናት፡ እለ፡ ቀተለ፡ ሄሮድስ፡**

ይሬሲሙ፡ ለሕፃ
ናት፡ ይቅትሎ፡ ወነቂ
ሆ፡ ዮሴፍ፡ ወተን
ሥአ፡ ኦቤሁ፡ ወነሥ
አ፡ ለሕፃን፡ ወለእ
ሙ፡ በሌሊት፡ ወሖ
ረ፡ ውስተ፡ ግብጽ፡
ወነበረ፡ ህየ፡ እስ
ከ፡ አሜ፡ ሞቱ፡ ለሄ
ሮድስ፡፡ ከመ፡ ይብ
ጻሕ፡ ወይትፈጸም፡
ዘተብህለ፡ እምነ
በ፡ እግዚአብሔር፡
በነቢይ፡ እንዘ፡ ይ
ብል፡ እምግብጽ፡
ጸዋዕክዎ፡ ለወል
ድየ፡፡

ወሶበ፡ ርእየ፡ ሄሮ
ድስ፡ ከመ፡ ተሳለ
ቁ፡ ባዕሌሁ፡ ሰብአ፡
ሰገል፡ ተምዕዐ፡ ጥ
ቀ፡ ወፈነወ፡ ይቅት
ሉ፡ ኵሎ፡ ሕፃናተ፡
ቤተ፡ ልሔም፡ ወዘ
ው[illegible]ሉ፡ አድያ
[illegible]፡ ዘእምክል
ኤ፡ [illegible]መት፡ ወዘይን
እስ፡ እምኔሆሙ፡ በ
ከመ፡ መዋዕለ፡ ዘተ
ጠየቀ፡ [illegible]ዕለቱ፡ እ
ምነ፡ ሰብአ፡ ሰገል፡፡
አሚሃ፡ ተፈጸመ፡ ከ
መ፡ ይብጻሕ፡ ዘተብ
ህለ፡ በኤርምያስ፡
ነቢይ፡ እንዘ፡ ይብል፡
ቃል፡ ተሰምዐ፡ በራ
ማ፡ ሕማም፡ ወብካይ፡
ወገዓር፡ ወስቆቃው፡
ብዙኅ፡ ራሔል፡ እ
ንዘ፡ ትበኪ፡ ሎሙ፡ ለ
ደቂቃ፡ ወአበየት፡
ኀገሩ፡ ሳሕ፡ እስመ፡
ኢኮንዋ፡ ውሉዳ፡፡
ወመዊቶ፡ ሄሮድስ፡
ናሁ፡ መልአከ፡ እግ
ዚአብሔር፡ አስተ

ርእየ [illegible] ም፡ለ
ዮሴፍ፡[illegible] ሬግ
ብጽ፡ወ [illegible] ቱን
ሠ፡እኪ፡[illegible] አ፡ሐፀ
ን፡ወእም [illegible] ሐር፡ብ
ሔሬ፡እ [illegible] ል፡እ
ስሙ፡ሞ [illegible] ሎሙ፡
እለ፡የ [illegible] ለነፍ
ስዝ [illegible] ፂ፡ወነቂሆ፡
ዮሴ [illegible] ንዋም፡
ወ [illegible] ሥአ፡ሕ
ፃና፡ወእ [illegible] ወቦአ፡
[illegible] ስራኤል።
[illegible] ከመ፡አር
ኬላኦስ፡ይነግሥ፡
ለይሁዳ፡ህየንተ፡አ
ቡሁ፡ሄሮድስ፡ፈር
ሀ፡ሐዊረ፡ህየ፡ወአ
ስተርአየ፡በሕል
ም፡ወሖረ፡ወተግሕ
ሠ፡ደወለ፡ገሊላ፡ወ
በጺሖ፡ነበረ፡ውስ
ተ፡ብሔር፡እንተ፡ስ
ማ፡ናዝሬት፡ከመ፡
ይትፌጸም።
ዘተብህለ፡በነቢ
ይ፡ከመ፡ናዝራዊ፡ይ
ሰመይ፡ወልድየ።

በእንተ፡ዮሐንስ፡ዘከ
መ፡ሰበከ፡መንግሥተ፡
ሰማያት፡

ወበውእቱ፡መዋዕ
ል፡በጽሐ፡ዮሐንስ፡
መጥምቅ፡እንዘ፡ይ
ሰብክ፡በገዳመ፡ይ
ሁዳ፡ዘዮርዳኖስ፡
እንዘ፡ይብል፡ን
ስሑ፡እስመ፡ቀር
በት፡መንግሥተ፡
ሰማያት።
እስመ፡ውእቱ፡ዝ፡
ዘተብህለ፡በኢሳ
ይያስ፡ነቢይ፡እንዘ፡
ይብል፡ቃል፡ዘይጸ
ርኅ፡በገዳም፡አስ
ተዳልዉ፡ፍኖቶ፡
ለእግዚአብሔ
ር፡ወርቱዐ፡ግበሩ፡
መጽያሕቶ።

ቍ ፱ ምዕ ፫ ወውእቱ፡ዮሐንስ፡
ልብሱ፡ዘይለብ
ስ፡ዘጸጕረ፡ገመል፡
ወቅናቱ፡አዲም፡ው
ስተ፡ሐቌሁ፡ወሲ
ሳዩ፡አንበጣ፡ወመ
ዓረ፡ገዳም፡ጸንደ
ና፡ወይሖውሩ፡ኀቤ
ሁ፡ኵሎሙ፡ሰብአ፡
ኢየሩሳሌም፡ወኵ
ሉ፡ሰብአ፡ይሁዳ፡
ወኵሉ፡አድያሚ
ሃ፡ለዮርዳኖስ፡ፈ
ለግ፡ወያጠምቆሙ፡
ለኵሎሙ፡በፈለ
ገ፡ዮርዳንስ፡እም
ኀቤሁ፡እንዘ፡ይት
አመኑ፡ኀጢአቶሙ።
ቍ ፲ ምዕ ፫ ወሶበ፡ርእየ፡ብዙ
ኃነ፡አሕዛበ፡ፈሪ
ሳውያነ፡ወሰዱቃ
ውያነ፡እንዘ፡ይመጽ
ኡ፡ውስተ፡ጥምቀ

ቱ[illegible]ት።ወይ
ቤ[illegible]ትውልደ፡
አራ[illegible]መድር፡መ
ኑ፡አ[illegible]ገሙ፡ከመ፡
ትጉ[illegible]መንሱት፡
ሞት[illegible]ደኝ፡መ
ዐት፡[illegible]ኬ፡እን
ከሰ[illegible]ፍሬ፡ዘ
ይደልው[illegible]ለንስ
ሓ፡ወአ[illegible]ልክ
ሙ፡በ[illegible]ት
ሉ፡አ[illegible]ን፡
አብርሃ[illegible]
ክሙ፡ከመ፡ይክል፡
እግዚአብሔር፡አ
ቅሞ፡እምእላንቱ፡
አእባን፡አንሥአ፡ው
ሉደ፡ለአብርሃም፡
እስመ፡ናሁ፡ተሠይ
መ፡ማሕጼ፡ውስተ፡
ጕንደ፡ዕፀው፡ይን
ብር፡ኵሉኬ፡እንከ፡
ዕፅ፡ዘኢይፈሪ፡ፍሬ፡

ሠናየ፡ ይ[illegible]
ወውስ[illegible]
(ዩይወድዩ)
ቀ፡ ወደይ[illegible]
፲ አንሰ[illegible]
፬ ጠምቀ[illegible]ሙ፡
፭ ትነአ[illegible]በሕቱ፡
ይመጽ[illegible]
ሬየከ፡ [illegible]
ምኔ[illegible]ይደል
ወ[illegible]ዎ፡ እጾ
ረ፡ ወ[illegible]ስ፡ ያጠ
ምቀ[illegible]በመንፈ
ስ፡ ቅዱስ፡ ወበእሳ
ት፡ ወ[illegible]ሥኤ፡ ውስ
ተ፡ እደ[illegible]ሁ፡፡
፲ ወያነጽሕ፡ ዓውደ፡
ወያስተጋብእ፡ ስ
ርናዮ፡ ውስተ፡ መዝ
ገቡ፡ ወሐሰሮሰ፡ ያ
ውዒ፡ በእሳት፡ ዘኢ
ይጠፍእ፡፡
ወአሜሃ፡ መጽአ፡ ኢ
የሱስ፡ እምገሊላ፡

ውእቱ፡ ዮርዳኖስ፡
ፈለግ፡ ኀበ፡ ዮሐን
ስ፡ ከመ፡ ይጠመቅ፡
እምኔሁ፡፡
፲፫ ወዮሐንስ፡ ይከል
፩ እ፡ እንዘ፡ ይብል፡ አ
፭ ነ፡ እፈቅድ፡ እምኔ
ከ፡ እጠመቅ፡ ወ
አንተ፡ ትመጽእ፡ ኀ
ቤየ፡፡ ወአውሥአ፡
ኢየሱስ፡ ወይቤሎ፡
ኅድግ፡ ምዕረሰ፡ ይ
እዜ፡ እስመ፡ ከመ
ዝ፡ ተድላ፡ ውእቱ፡
ለነ፡ ከመ፡ ንፈጽም፡
ኵሎ፡ ጽድቀ፡ ወእ
ምዝ፡ ኀደጎ፡፡
፲ ወተጠሚቆ፡ ኢየ
ሱስ፡ ሶቤሃ፡ ወፅአ፡
እማይ፡ ወናሁ፡ ተ
ርኅው፡ ሰማያት፡
ሎቱ፡ ወርእየ፡ መ
ንፈሰ፡ እግዚአብ

ሔር፡እንዘ፡ይወር
ድ፡ኀዕሴሁ፡ከመ፡
ርግብ፡ወነበረ፡ዲ
ቤሁ።ወናሁ፡መጽ
አ፡ቃል፡እምሰማያ
ት፡ዘይብል፡ዝወ
እቱ፡ወልድየ፡ዘአ
ፈቀር፡ዘቦቱ፡ሠመ
ርኩ።
፲፰ ወእምዝ፡ወሰደ፡
፪ ለኢየሱስ፡መንፈ
፮ ስ፡ቅዱስ፡ውስተ፡
ገዳም፡ከመ፡ይት
መከር፡እምነበ፡
ድያብሎስ፡ወጾመ
ም፡መዋዕለ፡አር
ብዓ፡ምዕልተ፡ወ
አርብዓ፡ሌሊተ፡
ወእምድኅረዝ፡
ርኅበ።
ወመጽአ፡ወቀር
፫ በ፡ዘያሜክሮ፡ወ
ይቤሎ፡እመ፡ወል
ዱ[illegible]አንተ፡ለእግ
[illegible]ር፡በል፡
ከመ፡እ[illegible]፡እበን፡
[illegible]ይኩኑ፡ወ
[illegible]ወይቤሎ፡
[illegible]ሑፉ፡ከ
መ[illegible]፡በኅብ
ስ[illegible]
እ፡አላ፡በ[illegible]፡ቃል፡
ዘይወ[illegible]
ፈ፡እግዚአብሔር።
ወእም[illegible]ወ
ሰዶ፡ሰ[illegible]ን፡ለኢ
የሱስ፡ው[illegible]ቅድ
ስት፡ሃገረ፡ወአቀ
ሞ፡ውስተ፡ተድባ
በ፡ቤተ፡መቅደስ።
ወይቤሎ፡እመሰ፡
አ[illegible]ወልዱ፡አን
ተ፡ለእግዚአብሔ
ር፡ቅንጽ፡ለሊከ፡
ወተወረው፡ታሕ
ተ፡እስመ፡ጽሑፍ፡

ከመ፡ ሰ[illegible]
ቲሁ፡ ይ[illegible]ዘመ፡
በእንተ[illegible]ክመ፡
ይዕቀብ[illegible]ን፡ በአለ
ፍኖት[illegible]ወ[illegible]
ው፡ ያ[illegible]
መ፡ ኢት[illegible]
በእ[illegible]
ወአው[illegible]ን፡
ኢ[illegible]
ዓደ[illegible]ር፡
ለእ[illegible]ሔር፡
እ[illegible]ከ፡ ወእም
[illegible]፡ ነሥአ፡
[illegible]ን፡ ወአ
[illegible]፡ ንዋ
[illegible]፡ ወ
[illegible]፡ መ
ን[illegible]ሉ፡
ዓለም፡ ወ[illegible]
ኒ፡ ወይቤሎ፡ ዘ[illegible]
ኵሎ፡ እሁበ[illegible]
ምከመ፡ ሰገ[illegible]ከ፡
ወ[illegible]ገነይከ፡ ሊተ፡

ወአማሰኒ። ወ
እምዝ፡ ይቤሎ፡ ኢ
የሱስ፡ ሖር፡ እምድ
ኅሬየ፡ ሰይጣን፡ ጽ
ሑፍ፡ ውእቱ፡ ለእ
ግዚአብሔር፡ አም
ላክከ፡ ትስግድ፡ ወ
ኪያሁ፡ ባሕቲቶ፡ ታ
ምልክ፡ ወእምዝ፡
ኀደጎ፡ ዲያብሎስ።
፲፪ ወናሁ፡ መላእክት፡ ቀ
ርቡ፡ ወይትለአክዎ።
፲፫ ወሰሚዖ፡ ኢየሱስ፡
ከመ፡ ተእኅዘ፡ ዮ
ሐንስ፡ ወሖረ፡ ወ
ተግሕሠ፡ ውስተ፡
ገሊላ። ወኀደጋ፡ ለ
ናዝሬት፡ ወመጺ
አ፡ ኀደረ፡ ቅፍርና
ሖም፡ እንተ፡ መንገ
ለ፡ ባሕር።
፲፬ ውስተ፡ አድባረ፡
ዘብሎን፡

፷፱፭ በእንተ፡ቀደሜ፡ትምህርት፡ ፷
ዘመሀረ፡እግዚእነ፡ክርስ ፭
ቶስ፡

ወንፍታሌም፡ከ
መ፡ይብጻሕ፡ዘተ
ብህለ፡በቃለ፡ኢሳ
ይያስ፡ነቢይ፡እንዘ፡
ይብል፡ምድረ፡ዘብ
ሎን፡ወምድረ፡ን
ታሌም፡ወፍኖተ፡
ባሕር፡ማዕዶተ፡የ
ርዳኖስ፡ወጸራል
ዩ፡ገሊላ፡እንተ፡ዘ
አሕዛብ፡ሕዝብ፡
ዘይነብር፡ውስተ፡
ጽልመት፡ርእዩ፡
ብርሃነ፡ዓቢየ፡ወ
ለእለሂ፡ይነብሩ፡
ውስተ፡ብሔረ፡ጽ
ልመት፡ወጽላሎ
ተ፡ሞት፡ብርሃን፡ዐበ
ሠረቀ፡ሎሙ።
፳ እምአሜሃ፡አኀዘ፡
ኢየሱስ፡ይስብክ
ወይበል፡ተነስሑ
እስመ፡ቀርበት፡መ
ንግሥተ፡ሰማያት።

ወ[illegible]ነሶሱ።
[illegible]ዘሕረ፡ገ
[illegible]፡ወሪከ
[illegible]፡አኀወ፡
[illegible]ዘተሰ
[illegible]ስ፡ወ
[illegible]ሃ፡እኁ
[illegible]ዩ፡ወደ
[illegible]፡ውስ
[illegible]፡መ
ሠ[illegible]ንቱ።
፳ ወይ[illegible]፡ኢየ
፩ ሱስ፡[illegible]ው
ኒ፡[illegible]ሬ
ስ[illegible]፡
መሠ[illegible]።
፳፪ ወ[illegible]ጉ፡
መሀግረ[illegible]ወ
ቶሰ[illegible]ሃ።
[illegible]፡እምህ
[illegible]፡ረክቦሙ፡
[illegible]ን፡ክልኤተ፡
እ[illegible]ወ፡ያዕቆብሃ፡
ወልደ፡ዘብዴዎስ፡

ወዮሐ[illegible]ቆ
ሁ፡ ውስ[illegible]መር፡
ምስለ[illegible]ብዴዎ
ስ፡ አ[illegible]ሆ[illegible]ሠ
ር[illegible]ግሪሆ
ሙ፡ ወ[illegible]ዖሙ፡
ወበ[illegible]ኃ
ሙ፡ ሐ[illegible]ወአ
ሆሙ፡ ዘ[illegible]ዴዎ
ስሃ፡ [illegible]ስለ፡ ዓሣቡ፡
ተለውዎ፡ ሶቤሃ።
፳፫ ወወእተ፡ ጊዜ፡ አ
ንሶሰወ፡ ኢየሱስ፡
ውስተ፡ ኵሉ፡ ገሊ
ላ፡ እንዘ፡ ይሜህሮ
ሙ፡ በኵሉ፡ መኳ
ርብቲሆሙ፡ ወይ
ሰብክ፡ ወንጌለ፡ መ
ንግሥት፡ ወይፌው
ስ፡ ኵሎ፡ ደ[illegible]ያነ፡ ወ
ኵሎ፡ ሕሙማነ፡ ወፈ
ፀንተ፡ በውስተ፡
አሕዛብ፡ ወወፅ
አ፡ ስሙዓቱ፡ ነገ

ሩ፡ ውስተ፡ ኵሉ፡
ሶርያ፡ ወአምጽኡ፡
ኀቤሁ፡ ኵሎ፡ ድ
ውያነ፡ ወኵሎ፡ ሕ
ሙማነ፡ ዘለለ፡ ዚ
አሆሙ፡ ሕማሞሙ፡
ወጽዑራነ፡ ወእለ፡
አጋንንት፡ ወወር
ኃዊያነ፡ ወቅጢቁ
ጣነ፡ ወጽሙማነ፡
ወዕውራነ፡ ወፈ
ወሶሙ፡ ለኵሎሙ፡
ወእለ፡ ነገርጋር፡
ወመፃጕዓነ፡ ወ
ያሐይዎሙ። =
ወተለውዎ፡ ብዙ
ኃን፡ አሕዛብ፡ ወ እምገሊ
እምዐሥሩ፡ አህ
ጉር፡ ወእምኢየ
ሩሳሌም፡ ወእም
ይሁዳ፡ ወእማዕ
ዶተ፡ ዮርዳኖስ። =
፳፬ ወሶበ፡ ርእየ፡ ብ
ዙኃነ፡ አሕዛበ፡

በእንተ፡ብፁዓን፡

ዓርገ፡ውስተ፡ደ
ብር፡ወነበረ፡መ
ጽኡ፡አርዳኢሁ፡
ወቀርቡ፡ኀቤሁ።
፪ ወከሠተ፡አፉሁ፡
ወመሀሮሙ፡እን
ዘ፡ይብል፡ብፁዓ
ን፡እለ፡ያነድዩ፡ነ
ፍሶሙ፡እስመ፡ሎ
ሙ፡ይእቲ፡መንግ
ሥተ፡ሰማያት።
፬ ብፁዓን፡እለ፡ይ
ላሕዉ፡ይእዜ፡እ
ስመ፡እሙንቱ፡ይት
ፌሥሑ።
፭ ብፁዓን፡የዋሃ
ን፡እስመ፡እሙን
ቱ፡ይወርስዋ፡ለ
ምድር።
፮ ብፁዓን፡እለ፡ይ
ርኅቡ፡ወይጸም
ኡ፡በእንተ፡ጽድ
ቅ፡እስመ፡እሙን
ቱ፡ይጸግቡ።

፯ ብፁ[illegible]መሓሪ
ያ[illegible]እስመ፡ሎሙ፡
ኒ[illegible]ዎሙ።
ብ[illegible]ጹሓን፡
[illegible]እሙ
ን[illegible]ይዮ፡ለ
እ[illegible]ሔር።
ብፁዓ[illegible]ሙንቱ፡
ሰ[illegible]ገብሩ፡ሰላ
ሙ፡እስመ፡እሙን
ቱ፡ውሉደ፡እግዚአ
ብሔር፡ይሰመዩ።
ብፁዓን፡እለ፡ይሰ
ደዱ፡በእንተ፡ጽድ
ቅ፡እስመ፡ሎሙ፡ይ
እቲ፡መንግሥት፡
ሰማያት።
፲፩ ብፁዓን፡አንትሙ፡
ሶበ፡ይጼእሉክሙ፡
ወይ[illegible]ጕጉክ
ሙ፡ወይሰድዱክ
ሙ፡ወይብሉ፡ኵሎ፡
እኩየ፡ላዕሌክ
ሙ፡እንዘ፡ይሔስ

ው፡ብእ[…]፡ሰ
ቤሃ፡ተፈ[…]፡ወ
ተሐሠዩ፡እ[…]ሙ፡ዓ
ስብክሙ፡[…]ቱ፡
ውእቱ፡በ[…]ማያት።
እስመ፡ከ[…]፡ሰደ
ድዎሙ፡ለ[…]ቢያት፡
ኢለ፡እምቅድሜክ
ሙ።፨
ሀ ፲፫ አንትሙ፡ውእቱ፡ጼ
ው፡ለምድር፡ወእ
መሰ፡ጼው፡ለስኳ፡
በምንት፡እንከ፡ይት
ቄሰም፡አልቦኬ፡እ
ንከ፡ለዘ፡ይበቍዕ፡
ዘእንበለ፡ለገዲፍ፡
አፍአ፡ወይከይዱ፡
ሰብእ፡አንትሙ፡ው
እቱ፡ብርሃኑ፡ለዓ
ለም።፨
ሀ ፲፬ ኢትክል፡ሃገር፡ተ
ኀብአ፡እንተ፡መል
ዕልተ፡ደብር፡ትን
ብር፡ወኢያኀትው፡

ማኅቶተ፡ከመ፡ይ
ክድንዋ፡ታሕተ፡ከ
ፈር፡ዘእንበለ፡ከ
መ፡ያንብርዋ፡ዲበ፡
ተቅዋማ፡ወታበር
ህ፡ለኵሎሙ፡ሰብ
እ፡እለ፡ውስተ፡ቤ
ት፡ከማሁ፡ይብራ
ህ፡ብርሃንክሙ፡
በቅድመ፡ሰብእ፡ከ
መ፡ይርአዩ፡ምግባ
ሪክሙ፡ሠናየ፡ወይ
ሰብሕዎ፡ለአቡክ
ሙ፡ዘበ፡ሰማያት።፨
ሀ ፲፯ ኢይምሰልክሙ፡
ዘመጻእኩ፡እስዐ
ር፡ኦሪተ፡ወነቢያ
ተ፡ኢመጻእኩ፡ከ
መ፡እንሥቶሙ፡አ
ላ፡ዘእንበለ፡ከመ፡
እፈጽሞሙ።፨
ሀ ፲፰ አሜን፡እብለክ
ሙ፡እስከኔ፡የኀል
ፍ፡ሰማይ፡ወምድ

ር፡የውጣ፡እንተ፡
አሐቲ፡ቅርጸት፡
ኢትትኄልፍ፡እም
ኦሪት፡ [illegible]፡
እስከ፡ [illegible] ኵ
ሉ፡ይከውን ።።
ዘኬ፡ፈትሐ፡አ
ሐተ፡እምእላ፡ት
እዛዝ፡እንተ፡ተኅ
ጽጽ፡ወይሜህር፡
ከመዝ፡ሰብአ፡ኀ
ጺጸ፡ይከውን፡በመ
ንግሥተ፡ሰማያት።
ወዘሰ፡
ይሜህር፡ውእቱ፡
ዓቢየ፡ይከውን።
በመንግሥተ፡ሰማ
ያት።ናሁ፡እብለ
ክሙ፡ከመ፡እመ፡
ኢፈድፈደ፡ጽድ
ቅክሙ፡ [illegible]፡
እምጸሐፍት፡ወ
እምፈሪሳውያን፡
ኢትበውኡ፡ውስ

ተ፡መንግሥተ፡ሰ
ማያ[illegible] ሰማዕክ
ሙ፡ከመ፡ይቤልዎ
ሙ፡ለቀደምትክሙ፡
ኢትቅትሉ፡ነፍሰ፡
ወዘሰ፡ ቀተለ፡ነፍ
ሰ፡ረከሐ፡ውእቱ፡ለኵነኔ።
ወአንሰ፡ እብለ
ክሙ፡ከመ፡ኵሉ፡ዘ
ያምዕዕ፡እኁሁ፡ በከ
ንቱ፡ረከሐ፡ውእቱ፡ለኵነኔ።
ወዘሂ፡ይቤሎ፡
ፀ፡ኅሡር፡ ፡ዘፀርቅ፡
ረከሐ፡ውእቱ፡በዓ
ውድ፡ወዘሂ፡ይቤሎ፡
አብድ፡ረከሐ፡ው
እቱ፡ለገሃነመ፡እሳ
ት፡እምከመ፡ኬ፡ታ
በውእ፡መባአ፡ [illegible]ከ፡
[illegible] ቅድመ፡
ምሥዋዕ፡ወበህ
የ፡ተዘከርከ፡ከመ
ቦ፡እኅዊከ፡ዘ[illegible]ኒየ
ስከ፡ኀድግ፡ህየ፡

መባአከ፡ ቅድመ፡
ምሥዋዕ፡ ወሑር፡
ቅድመ፡ ተኳነን፡
ምስለ፡ እኁከ፡ ወእ
ምዝ፡ ገቢአከ፡ አብ
እ፡ መባእከ። ወ
ብጓ ኩን፡ ጠቢበ፡ ለዐ
፳፭ ድውከ፡ ፍጡነ፡ እ
ንዘ፡ ሃሎውከ፡ ምስ
ሌሁ፡ ውስተ፡ ፍኖ
ከመ፡ ኢይመጥከ፡
ት፡ ዘእንበለ፡ ያብ
ጽሐከ፡ ኀበ፡ መኰ
ንን፡ ወመኰንንኒ፡ ይ
ለመኰሁ፡
ሜጥወከ፡ ለላእክ፡
ወወዓሊሁ፡ ይሞቅ
ሐከ፡ አማን፡ እብለ
ከ፡ ከመ፡ ኢትወፅእ፡
እምህየ፡ እስከ፡ ሶ
ሠለጥ፡
በ፡ ትፈዲ፡ ጥዩቀ፡
ደናሬ፡ ገመስ፡ ዘእምላዕሌከ፡
ሰማዕክሙ፡ ዘይቤ
ልዎሙ፡ ለቀደምት
ክሙ፡ ኢትዘምው፡
ወኢትሐሩ፡ ብእሲ

ተ፡ ብእሲ፡ አንስኬ፡
እብለክሙ።
ብጓ ኵሉ፡ ዘይሬእያ፡
፲፭ ለብእሲት፡ ወይ
ፈትዋ፡ ወድአ፡ ዘ
መወ፡ ባቲ፡ በልቡ።
እመ፡ ዓይንከ፡
ዘየማን፡ ያስሕተ
ወግድፋ፡
ከ፡ ምልኃ፡ ወአው
ፅእ፡ እምላዕሌከ፡
እስመ፡ ይኄይሰከ፡
ከመ፡ ይትሐጐል፡
አሐዱ፡ እምአባል
ከ፡ ወእምኵሉ፡ ሥ
ጋከ፡ ይትወደይ፡ ው
ስተ፡ ገሃነም።
ወእመ፡ ዘየማን፡
እዴከ፡ ያስሕተ
ከ፡ ምትሮ፡ ወአው
ፅእ፡ እምላዕሌከ፡
እስመ፡ ይኄይሰ
ከ፡ ይትሐጐል፡ አ
ሐዱ፡ እምነ፡ አባ
ልከ፡ እምኵለን

ታሁ፡ሥጋከ፡ወ
ስተ፡ገሃነም፡ይሖ
ር፡ኵሉ፡ነፍስት
ክ። ወትብህለ፡ለ
ቀደምትክሙ፡ከ
መ፡ዘኃደገ፡ብእሲ
ቶ፡የሀባ፡ኅደጋቲ
ሃ፡ወአንስ፡እብለ
ክሙ፡ከመ፡ኵሉ፡
ዘየኀድግ፡ብእሲ
ቶ፡ዘእንበለ፡ትዘ
ሙ፡ላዕሌሁ፡ለሊ
ሁ፡ይሬስያ፡ትዘ
ሙ፡ወዘሂ፡ኅደግ
ተ፡አውሰበ፡ዘመ
ወ። ወካዕበ፡ሰማ
ዕክሙ፡ከመ፡ተብ
ህለ፡ለቀደምት፡ኢ
ትምሐሉ፡በሐሰ
ት፡አግብኡ፡ባሕ
ቱ፡ለእግዚአብሔ
ር፡መሐላክሙ፡ወ
አንስ፡እብለክሙ፡
ኢትምሐሉ፡ለግ

ሙራ፡ወኢሰማየ፡
እስመ፡መንበሩ፡ው
እቱ፡ለእግዚአብ
ሔር፡ወኢምድረ፡
እስመ፡መከየደ፡እ
ገሪሁ፡ለእግዚአ
ብሔር፡ይእቲ፡ወኢ
እየሩሳሌምሃ፡እ
ስመ፡ሃገሩ፡ይእቲ፡
ለዓቢይ፡ንጉሥ፡ወ
ኢርእስክሙ፡ትም
ሐሉ፡እስመ፡ኢት
ክሉ፡አሐተ፡ሥዕ
ርተ፡ርእስክሙ፡ጸ
ዐዳ፡ረሲዮ፡ወኢአ
ጸልሞ፡ይኩን፡ባሕ
ቱ፡አሐዱ፡ነገርክ
ሙ፡እመኒ፡እወ፡እ
ወ፡ወእመሂ፡አልቦ፡
አልቦ፡ወፈድፋደ
ሙስ፡እምኢሉ፡እ
ምእኩይ፡ውእቱ።
ሰማዕክሙ፡ዘይቤ
ሉዎሙ፡ለቀደምት

ክሙ፡ዲይን፡ቤዛ፡
ዲይን፡ወስን፡ህየን
ታ፡ስን፡፡፨

፶፰ ወእንስ፡እብለክ
ሙ፡ኢትትቃወም
ዎ፡ለእኩይ፡ወለ
ዘሂ፡ጸፍዐከ፡እን
ተ፡የማን፡መልታሕ
ታከ፡ሚጥ፡ሎቱ፡ካ
ልእታሂ፡ወለዘሂ፡
ይፈቅድ፡ይትዓገል
ከ፡ወመልበስከ፡ይ
ንሣእ፡ኅድግ፡ሎቱ፡
ልብስከኒ፡፡

፶፱ ወለዘሂ፡ዐበጠከ፡
ምዕራፈ፡አሐደ፡ሖ
ር፡ምስሌሁ፡ክል
ኤተ፡ለዘ፡ይስእለ
ከ፡ሀቦ፡ወለዘ፡ይፈ
ቅድ፡እምኔከ፡ይ
ትለቃሕ፡ኢትክላ
እ፡ሰማዕክሙ፡ከ
መ፡ተብህለ፡አፍቅ
ር፡ቢጸከ፡ወጽላ
እ፡ጸላኤከ፡፡፨

፷ ወእንስ፡እብለክ
ሙ፡አፍቅሩ፡ጸላ
እትክሙ፡ወባር
ክዎሙ፡ለእለ፡ይ
ረግሙክሙ፡ሠና
የ፡ግበሩ፡ለእለ፡
ይጸልኡክሙ፡ወ
ጸልዩ፡በእንተ፡እ
ለ፡ይሰድዱክሙ፡
ወይትኤገሉክሙ፡
ከመ፡ትኩኑ፡ው
ሉደ፡ለኄር፡ለአቡ
ክሙ፡ዘበሰማያ
ት፡፡እስመ፡ውእ
ቱ፡ያሠርቅ፡ፀሓየ፡
ላዕለ፡እኩያን፡ወ
ደቢ፡ኄራን፡ወያዘ
ንም፡ዝናመ፡ላዕለ፡
ጻድቃን፡ወዐማፂ
ያን፡፡፨

፷፩ ወእመሰ፡ታፈቅ
ሩ፡ዘያፈቅረክሙ፡
ምንተ፡ዐስበ፡ብ

ክሙ፡እኩኑ፡መጸ
ብሐያንሂ፡ከማ
ሁስ፡ይገብሩ።
ወእመሂ፡ቢጽክ
ሙ፡ባሕቲቶ፡ተኣ
ማኒክሙ፡ምንተ
ኑ፡እንከ፡ፈድፋደ፡
ዘገበርክሙ፡አኮ
ሁ፡አሕዛብሂ፡ኪ
ያሁ፡ይገብሩ።
ወአንትሙሰኬ፡
ኩኑ፡ፍጹማነ፡ከ
መ፡አቡክሙ፡ሰማ
ያዊ፡ፍጹም፡ውእ
ቱ።።=።
፲፮ ወባሕቱ፡ዑቁ፡ም
፩ ጽዋቲክሙ፡ኢት
፭ ግበሩ፡ለአድልዎ፡
ለዓይነ፡ሰብእ።
ከመ፡ታስተርኢ
ዩ፡ሎሙ፡ወእማ
እኮሰ፡ዐስበ፡አ
ልብክሙ፡ተሐጕ
ሉ፡ዕሴትክሙ፡

በኀበ፡አቡክሙ፡
ዘበ፡ሰማያት።ሶቤ
ሂኬ፡ትገብሩ፡ምጽ
ዋቲክሙ፡ኢትንፉ
ኁ፡ቀርነ፡ቅድሜ
ክሙ፡ከመ፡መድል
ዋን፡ይገብሩ፡በመ
ኳርብት፡ወበአስ
ኳት፡ከመ፡ይርአይ
ዎሙ፡ወይትአኰ
ቱ፡እምኀበ፡ሰብእ፡
አማን፡እብለክሙ፡
ሐጕሉ፡ዕሴቶ ሙ።
ወአንተሰ፡ሶበ፡ትገ
ብር፡ምጽዋተከ፡
ኢታእምር፡ፀጋመ
ከ፡ዘትገብር፡የማ
ንከ፡ከመ፡በክዱን፡
ይኩን፡ምጽዋትከ፡
ወእግዚአብሔር፡
ዘይሬእየከ፡ወያ
አምር፡ዘኅቡእ፡
ወውእቱ፡የዓስየ
ከ፡ክሡተ።።ወሶ

ቤሂ፡ትጼልዩ፡ኢ
ትኩኑ፡ከመ፡መደ
ልዋን፡እስመ፡ያፈ
ቅሩ፡ጸልዮ፡በመኳ
ርብት፡ወውስተ፡
መአዝነ፡መራኅ
ት፡ቀዊመ፡ወጸል
ዮ፡ከመ፡ያስተርእ
ዩ፡ለሰብእ፡አሜን፡
እብለክሙ፡ሐገሉ፡
ዕሴቶሙ።
ወአንተሰ፡ሶበ፡ት
ጼሊ፡ባእ፡ውስታ፡
ወኅጢትከ፡ወዕጹ፡
ኆኅተከ፡ወጸሊ፡
ለአቡከ፡በኅቡእ፡
ወአቡከ፡ዘይሬኢ፡
በኅቡእ፡የዓስየ
ከ፡በክሡት።
ወእንዘ፡ትጼል
ዩ፡ኢትዝንግዑ፡ከ
መ፡አሕዛብ፡እስመ፡
ይመስሎሙ፡በአ
ብዝኆ፡ነባቦሙ፡
ዘይሰምዕዎሙ፡ኢ
ትመስልዎሙ፡ኬ
እንከ፡እስመ፡ያ
አምር፡አቡክሙ፡
ሰማያዊ፡ዘትፈ
ቅዱ፡ዘእንበለ፡
ትስአልዎ፡ወአ
ንትሙሰኬ፡ሶበ፡
ትጼልዩ፡ከመዝ፡
በሉ።
አቡነ፡ዘበሰማያ
ት፡ይትቀደስ፡ስ
ምከ፡እግዚኦ፡ት
ምጻእ፡መንግሥ
ትከ፡ይኩን፡ፈቃ
ድከ፡በከመ፡በሰ
ማይ፡ከማሁ፡በም
ድርኒ፡ሲሳየነ፡ዘ
ለለ፡ዕለትነ፡ሀበ
ነ፡ዮም፡ወኅድግ፡
ለነ፡አበሳነ፡ወጌ
ጋየነ፡ከመ፡ንሕነ
ኒ፡ንኅድግ፡ለዘ፡
አበሰ፡ለነ፡ወኢታ

ብእነ፡ውስተ፡መ
ንሱት፡አላ፡አድኅ
ነነ፡ወባልሐነ፡እም
እኩይ፡፡=፡
እ ስመ፡ዚአከ፡
ይእቲ፡መንግሥ
ት፡ወኃይል፡ወስ
ብሓት፡ለዓለመ፡
ዓለም፡አሜን፡፡=፡
እስመ፡እመ፡ኀደግ
ሙ፡ለሰብእ፡አበ
ሳሆሙ፡ከማሁ፡የ
ኀድግ፡ለክሙሂ፡
አቡክሙ፡ሰማያ
ዊ፡አበሳክሙ፡ወ
እመ፡ኢኀደግሙ፡
ለሰብእ፡አበሳሆ
ሙ፡ኢየኀድግ፡ለ
ክሙ፡አቡክሙ፡ሰ
ማያዊ፡አበሳክሙ፡፡
ወሶቤሂ፡ትጸው
ሙ፡ኢትኩኑ፡ከመ፡
መደልዋን፡ኢትጸ
ህሙ፡እስመ፡ይት

መጸልዉ፡ወይቄ
ጽሩ፡ገጾሙ፡ወያማ
ስኑ፡ከመ፡ያእምሮ
ሙ፡ሰብእ፡ከመ፡ጾ
ሙ፡፡አሜን፡እብለ
ክሙ፡ሐገሉ፡ዕሴ
ቶሙ፡ወሰለጡ፡ዓ
ስቦሙ፡፡ወአንትሙ
ሰኬ፡ሶበ፡ትጸውሙ፡
ቅብኡ፡ርእስክሙ፡
ወተኀፀቡ፡ገጸክ
ሙ፡ከመ፡ኢያእም
ርክሙ፡ሰብእ፡ከመ፡
ጾምክሙ፡ዘእንበለ፡
አቡክሙ፡ዘበሰማ
ያት፡ወአቡክሙ፡
ዘይሬእየክሙ፡በ
ክዱን፡ይዓስየክሙ፡
ክሡተ፡፡ኢትዝግ
ቡ፡ለክሙ፡መዛግብ
ተ፡ውስተ፡ምድር፡
ኀበ፡ ይበሊ፡ወ
ይማስን፡ወ ያማ
ስኖ፡ፀፀ፡ወቍንቍ

ኔ፡ ወኀበ፡ ይከርዩ
ዎ፡ ሰረቅት፡ ወይሰ
ርቁ። ።
፳ ዘግቡ፡ ለክሙ፡ መ
ዝግብተ፡ ውስተ፡
ሰማያት፡ ኀበ፡ ኢይ
በሊ፡ ወኢይማስኖ፡
ፀፄ፡ ወኢንቀዝ፡ ወ
ኢቈንቈኔ፡ ያማስ
ን፡ ወኀበ፡ ሰረቅት፡
ኢይከርዩ፡ ወኢይሰ
ርቁ፡ እስመ፡ ኀበ፡ ሃ
ሎ፡ መዝገብከ፡ ህ
የ፡ ሃሎ፡ ልብከ። ።
፳፪ ማኅቶቱ፡ ለሥጋከ፡
ዓይንከ፡ ውእቱ፡ ወ
እምከመ፡ ዓይንከ፡
ከፉሕ፡ ውእቱ፡ ወ
ኵሉ፡ ሥጋከ፡ ብሩህ፡
ውእቱ፡ ወእመሰ፡ ዓይንከ፡ ጸ
ዋግ፡ ውእቱ፡ ኵሉ፡
ንፍስትከ፡ ጽልመት፡
ይከውን። ወሶበ፡ ብ
ርሃን፡ ዘዲቤከ፡ ጽ
ልመት፡ ውእቱ፡ ጽል
መትከ፡ እፎ፡ ዲመ
ጠን፡ ውእቱ። ።
፳፬ ኢልቦ፡ ዘይክል፡
ለክልኤ፡ አጋእስ
ት፡ ተቀንዮ፡ እማ
እኑ፡ አሐደ፡ ይጸል
እ፡ ወካልአ፡ ያፈ
ቅር፡ ወእማእኮ፡
ለአሐዱ፡ ይትኤዘ
ዝ፡ ወለካልኡ፡ ኢ
ይትኤዘዝ፡ የአቢ።
ኢትክሉኑ፡ ለእ
ግዚአብሔር፡ ተ
ቀንዮ፡ ወለንዋይ።
፳፭ በእንተ፡ ዝንቱ፡
እብለክሙ፡ ኢት
ትክዙ፡ ለንፍስክ
ሙ፡ ዘትበልዑ፡ ወ
ለንፍስትክሙ፡
ዘትሰትዩ፡ ወኢለ
ሥጋክሙ፡ ዘትለ
ብሱ፡ አኮኑ፡ ነፍስ፡
ትዓቢ፡ እምሲሳ
ቅ፡ ወሥጋ፡ የዓጽ

ብ፡እምልብስ፡ና
ሁ፡ነጽሩ፡አዕዋፈ፡
ሰማይ፡ከመ፡ኢይዘ
ርኡ፡ወኢሂ፡የአ
ርሩ፡ወኢያስተጋ
ብኡ፡ውስተ፡አብ
ያት፡ወአቡክሙ፡
ሰማያዊ፡ይሴስዮ
ሙ፡አኮኑ፡አንት
ሙሁ፡ትኄይስዎ
ሙኑ፡ፈድፋደ፡መ
ኑ፡እምኔክሙ፡በ
ተክዞ፡ዘይክል፡
ወስኮ፡እምዲበ፡
ቆሙ፡እመተ፡አሐ
ተ፡ወበእንተ፡ዓራ
ዝኒ፡ምንተኑ፡ትሔ
ልዩ፡ርእዩ፡ጸገያ
ተ፡ገዳም፡ዘከመ፡
ይልህቅ፡እንዘ፡ይ
ፈሪ፡ኢይጻምው፡
ወኢይፈትሉ፡እ
ብለክሙ፡ከመ፡ሰ
ሎሞን፡ጥቀ፡በኵ

ሉ፡ክብሩ፡ኢለብ
ሰ፡ከመ፡አሐዱ፡እ
ምእሉ፡ናሁ፡ርእዩ፡
ዘሣዕረ፡ገዳም፡ዘ
ዮም፡ሃሎ፡ወጌሠ
መ፡ውስተ፡እቶን፡
እሳት፡ይትወደይ፡
እግዚአብሔር፡
ዘከመዝ፡ያለብስ፡
እፎ፡እንከ፡ኪያክ
ሙ፡ሕጹጻን፡ሃይ
ማኖት፡ፈድፋደ፡ኢ
ትትከዘኬ፡እን
ከ፡ወኢትበሉ፡ም
ንተ፡ንበልዕ፡ወም
ንተ፡ንሰቲ፡ወምን
ተ፡ንትከደን፡እስ
መ፡ዘንተሰ፡ኵሉ፡
አሕዛብ፡ይፈቅዱ
ዎ፡ወለክሙሰ፡ያእ
ምር፡አቡክሙ፡ሰ
ማያዊ፡ከመ፡ትፈቅ
ዱ፡ዘንተ፡ኵሎ፡ወ
አንትሙሰ፡ኅሡ፡መ

ቅድመ፡መንግሥ
ተ፡ዚአሁ፡ወጽድ
ቀ፡ለእግዚአብሔ
ር፡ወዝንቱ፡ኵሉ፡
ይትዌሰክ፡ክሙ።
ኢትትከዙ፡ኬ፡እን
ከ፡እንዘ፡ትብሉ፡
ለጌሠም፡እስመ፡
ጌሠምሰ፡ትሔሊ፡
ለሊሃ፡ለርእሳ፡የ
አክላ፡ለዕለት፡እ
ኪያ።፨

ቍ ፵ ኢትኰንኑ፡ከመ፡
ኢትትኰነኑ፡እስ
መ፡በኵነኔ፡ኰነን
ክሙ፡ትትኰነኑ፡
ወበመስፈርት፡ሰ
ፈርክሙ፡ይሰፈ
ሩ፡ለክሙ።፨

ቍ ፵፩ ምንተ፡ትሬኢ፡ኀ
ሠረ፡ዘውስተ፡ዓ
ይኑ፡ቢጽከ፡ወዘው
ስተ፡ዓይንከ፡ሰር
ዌ፡ኢታቤይን፡ወ
እፎ፡ትብሎ፡ለ
እኁከ፡ኅድግ፡አ
ውፅእ፡ኀሠረ፡እ
ምውስተ፡ዓይንከ፡
ወናሁ፡ሰርዌ፡ኢት
ሬ፡ዘውስተ፡ዓይኑ፡
ዚአከ፡መድልው፡
አውፅኢ፡ቅድም፡
ሰርዌ፡እምውስተ፡
ዓይንከ፡ወእምዝ፡
ትሬኢ፡ለአውፅ
ኦ፡ሣዕረ፡ዘውስ
ተ፡ዓይኑ፡ቢጽከ።

ቍ ፵፪ ኢትሀቡ፡ቅዱሰ፡
ለከለባት፡ወኢት
ደዩ፡ባሕርየክሙ፡
ቅድመ፡አሕርው፡
ከመ፡ኢይኪይድ
ዎሙ፡በእገሪሆ
ሙ፡ወትመይጡሙ፡
ይነፅኑክሙ።፨

ቍ ፵፫ ሰአሉ፡ወይትወ
ሀበክሙ፡ኅሡ፡ወ
ትረክቡ፡ጐድጕ

ዱ፡ወይትረኀወኝ
ሙ፡እስመ፡ኵሉ፡
ዘይስእል፡ይነሥ
እ፡ወዘየኀሥሥ፡
ይረክብ፡ወለዘ፡
ጐድጐደ፡ይትረ
ኀዎ፡መኑ፡ውእቱ፡
እምኔክሙ፡ብእ
ሲ፡ዘይስእሎ፡ወ
ልዱ፡ኅብስተ፡ከ
ኑ፡እብነ፡ይሁቦ፡ወ
እመሂ፡ዓሣ፡ሰአሎ፡
አርዌ፡ምድርኑ፡ይ
ሁቦ፡ህየንተ፡ዓሣ፡
ዘአንትሙ፡እንከ፡
እኩያን፡ተአምሩ፡
ሠናየ፡ሀብተ፡ው
ሂበ፡ለውሉድክ
ሙ፡እፎ፡እንከ፡ፈ
ድፋደ፡አቡክሙ፡
ዘበ፡ሰማያት፡ይ
ሁቦሙ፡ሠናይቶ፡
ለእለ፡ይስእልዎ።
፲፬ ሃሌ ኵሉኬ፡ዘትፈቅ
ዱ፡ይግበሩ፡ለክ
ሙ፡ሰብእ፡ከማሁ፡
አንትሙሂ፡ግበሩ፡
ሎሙ፡እስመ፡ዝው
እቱ፡ኦሪትኒ፡ወነቢ
ያትኒ።
፲፭ ሃሌ ቦኡ፡እንተ፡ጸባብ፡
አንቀጽ፡እስመ፡ረ
ኅብ፡አንቀጽ፡ወአ
ፍሖት፡ፍኖታ፡እን
ተ፡ትወስድ፡ውስተ፡
ሐጕል፡ወብዙኃ
ን፡እሙንቱ፡እለ፡ይ
በውእ፡እንተ፡ው
ስቴታ፡ፈድፋደ፡ጥ
ቀ፡ጸባብ፡አንቀጽ፡
ወጽዕቅት፡ፍኖት፡
እንተ፡ትወስድ፡ው
ስተ፡ሕይወት፡ወ
ሑዳን፡እሙንቱ፡እ
ለ፡ይበውእ፡ወይረ
ክብዋ።
፲፮ ሃሌ ተዓቀቡ፡እምሐ
ሳዊያን፡ነቢያት፡

እለ፡ይመጽኡ፡ኀ
ቤክሙ፡በአልባሰ፡
አባግዕ፡ወእንተ፡
ውስጠሙሰ፡እሙ
ንቱ፡ተኵላት፡ወ
መሠጥ፡ወእምፍ
ሬሆሙ፡ታአምር
ዎሙ።
፶፪ ይቀሥሙሁ፡እም
እሡዋክ፡አስካለ፡
ወእምእሜክለ፡በ
ለስ፡ከማሁኬ፡ኵ
ሉ፡ዕፀ፡ሠናይ፡ፍሬ፡
ሠናየ፡ይፈሪ፡ወእ
ኩይስ፡ዕፅ፡ፍሬ፡እ
ኩየ፡ይፈሪ።
፶፫ ኢይክል፡ዕፅ፡ሠና
ይ፡ፍሬ፡እኩይ፡ፈ
ሪየ፡ወዕፅኒ፡እኩይ፡
ፍሬ፡ሠናየ፡ፈሪየ።
ኵሉ፡ዕፅ፡ዘኢይ
ፈሪ፡ፍሬ፡ሠናየ፡ይ
ትገዘም፡ወውስተ፡
እሳት፡ይትወደይ፡
እንጋ፡እምፍሬሆ
ሙ፡ታአምርዎሙ።
፶፬ አኮ፡ኵሉ፡ዘይብ
ለኒ፡እግዚኦ፡እግ
ዚኦ፡ዘይበውእ፡
ውስተ፡መንግሥ
ተ፡ሰማያት፡ዘእ
ንበለ፡ዘእሙ፡ዘይ
ገብር፡ፈቃደ፡ለአ
ቡየ፡ዘበ፡ሰማያት።
፶፭ ብዙኃን፡እለ፡ይብ
ሉኒ፡በይእቲ፡ዕለ
ት፡እግዚኦ፡እግዚ
ኦ፡አኮኑ፡በስምከ፡
ተነበይነ፡ወበስዚአ
ከ፡አጋንንተ፡አው
ፃእነ፡ወበስመ፡ዚ
አከ፡ኀይላተ፡ብ
ዙኀ፡ገበርነ፡ወ
ይእተ፡ሶቤ፡አአም
ኖሙ፡ከመ፡አልቦ፡
አመ፡አእመርክዎ
ሙ፡ረሐቁ፡እምኔ
የ፡እለ፡ትገብሩ፡

ዐመፃ።=
፳፬ ኵሉኬ፡ዘይሰም
ዖ፡ቃልየ፡ዘንተ፡
ወይገብሮሙ፡ይ
መስል፡ብእሴ፡ጠ
ቢበ፡ዘሐነጸ፡ሎ
ቱ፡ቤቶ፡ዲበ፡ኰ
ኵሕ፡ወወረደ፡ዝ
ናም፡ወመጽኡ፡ወ
ሐይዝት፡ወነፍኑ፡
ነፋሳት፡ወገፍዖ
ዎ፡ለውእቱ፡ቤት፡
ወስእንዎ፡ወኢወ
ድቀ፡እስመ፡ተሳ
ረረ፡ዲበ፡ኰኵሕ።
ወኵሉ፡ዘይሰም
ዖኒ፡ዘንተ፡ነገረ
የ፡ወኢይገብሮ፡
ይመስል፡ብእሴ፡
አብድ፡ዘሐነጸ፡ሎ
ቱ፡ቤቶ፡ዲበ፡ኆጻ፡
ወዘንመ፡ዝናም፡
ወውሕዙ፡አፍላ
ግ፡ወነፍኑ፡ነፋ

በእንተ፡ዘለምጽ፡

ሳት፡ወገፍዕዋ፡ለ
ይእቲ፡ቤት፡ወወድ
ቀት፡ወኮነ፡ድቀታ፡
ዓቢየ፡እስመ፡ዲበ፡
ኆጻ፡ተሳረረ።=
፳፰ ወኮነ፡ሶበ፡ፈጸመ፡
ኢየሱስ፡ዘንተ፡ቃ
ላተ፡አንከሩ፡ሕዝ
ብ፡ምህሮቶ፡ወይደ
መሙ፡እስመ፡ይሜ
ህሮሙ፡ከመ፡ዘስ
ልጣን፡ወአኮ፡ከ
መ፡ጸሐፍቶሙ።=
፳፱ ወእንዘ፡ይወርድ፡
እምደብር፡ተለው
ዎ፡ሰብእ፡ብዙኃ
ን፡ወናሁ፡መጽአ፡
ዘለምጽ፡ወቀርበ፡
ወሰገደ፡ሎቱ፡እን
ዘ፡ይብል፡እግዚኦ፡
እመሰ፡ፈቀድከ፡ት
ክል፡አንጽሖትየ፡
ወሰፍሐ፡እዴሁ፡
ኢየሱስ፡ለከፎ፡እ

በእንተ፡ወልደ፡መስፍን፡

ንዘ፡ይብል፡እፈቅ
ድ፡ንጻሕ፡ወበጊዜ
ሃ፡ነጽሐ፡ለምጹ፡
ሶቤሃ።ወይቤሎ፡
ኢየሱስ፡ዑቅ፡ኢል
ቦ፡ለዘ፡ትንግር፡ለ
ሰብእ፡ወኢለመኑ
ሂ፡ሖር፡ባሕቲትከ፡አ
ርኢ፡ርእሰከ፡ለካ
ህን፡ወአብእ፡ቍር
ባነ፡መባእከ፡በእ
ንተ፡ዘነጻሕከ፡ዘ
አዘዘ፡ሙሴ፡ከመ፡
ይኩን፡ስምዐ፡ሎሙ፡
ዘይዜልፎሙ።።
ወበዊአ፡ቅፍርና
ሖም፡መጽአ፡ኀቤሁ፡
ምእት፡ወቀርበ፡እ
ንዘ፡ያስተበቍዖ፡
ወይብል፡ብቍዖ
ኒ፡እግዚኦ፡ወልድ
የ፡ድውይ፡ሃሎ፡ቤ
ትየ፡መፃጕዕ፡ጥ
ቀ፡ጽዑር፡ወይቤ
ሎ፡ኢየሱስ፡ነየ፡እ
መጽእ፡እነ፡ወእሐ
ይዎ፡ወአውሥአ፡
ውእቱ፡መስፍን፡ወ
ይቤ፡እግዚኦ፡አኮ፡
ደልወትየ፡ከመ፡ታ
ሕተ፡ጠፈርየ፡አን
ተ፡ትባእ፡ዳእሙ፡
በል፡በቃልከ፡ወየ
ሐዩ፡ወልድየ፡እ
ስመ፡አነሂ፡ብእሲ፡
መኰንን፡አነ፡ወብ
የ፡ዘእኩንን፡ሐራ፡
ወእብሎ፡ለዝ፡ሖ
ር፡ወየሐውር፡ወ
ለካልኡ፡ነዓ፡ወ
ይመጽእ፡ወለገብ
ርየኒ፡ግበር፡ዘንተ፡
ወይገብር፡ወሰሚ
ዖ፡ኢየሱስ፡ዘንተ፡
ነገረ፡አንከረ፡ወተ
መይጠ፡ወይቤሎ
ሙ፡ለእለ፡ይተል
ውዎ።አሜን፡እብ

ሳክሙ፡ ወኢቦኑ
በ፡ ..ኑሂ፡ ሙጠነዝ፡
ሀይማኖት፡ ዘረከ
ብኩ፡ ዘየአምን፡ ከ
መዝ፡ ብእሲ፡ በዲቤ፡
ኵሉ፡ እስራኤል፡
ዘንተ፡ ረከብኩ።
ወባሕቱ፡ እብለ
፲ ክሙ፡ ከመ፡ ብዙኃ
፩ ን፡ ይመጽኡ፡ እምሥ
ራቅ፡ ወእምዕራብ፡
ወይትፌሥሑ፡ ወ
ይረፍቁ፡ ምስለ፡ አ
ብርሃም፡ ወይስሐ
ቅ፡ ወያዕቆብ፡ በመ
ንግሥተ፡ ሰማያት።
ወለውሉደ፡ መንግ
ሥትሰ፡ ይሰድድዎ
ሙ፡ ወያወፅእዎሙ፡
ውስተ፡ ጸናፌ፡ ጽል
መት፡ ውስተ፡ ብካ
ይ፡ ህየ፡ ሀሎ፡ ወሐ
ቂየ፡ ስነን።
ወይቤሎ፡ ለሐቤ፡

በእንተ፡ ሐማተ፡ ጴ
ጥሮስ፡
ምእት፡ ሑር፡ ወ
በከመ፡ ተአመንከ፡
ይኩንከ፡ ወሐይወ፡
ቍልዔሁ፡ በይእቲ፡
ሰዓት።
ወገቢኦ፡ መስፍን፡
ውስተ፡ ቤቱ፡ ረከበ፡
ወልደ፡ ሕያው።
ወመጺኦ፡ ኢየሱስ፡
፲፬ ቦአ፡ ቤቶ፡ ለጴጥ
ሮስ፡ ርእያ፡ ለሐማ
ቱ፡ ወረከባ፡ እንዘ፡
ትሰክብ፡ ወትፈፅ
ን፡ ፈፀንተ፡ ወለከ
ፋ፡ እዴሃ፡ ወኀደጋ፡
ፈፀንታ፡ ወተንሥ
አት፡ ወተልእከቶ
ሙ፡ ኮቤሃ።
ወምሴተ፡ ከዊኖ፡
አምጽኡ፡ ሎቱ፡ ኀ
ቤሁ፡ እለ፡ አጋንን
ተ፡ ብዙኃን፡ ወአው
ፅኦሙ፡ ለመናፍስ
ት፡ በቃሉ፡ ወፈ.. ወ
በእንተ፡ እለ፡ ሐይወ፡
እምብዙኃ፡ ደዌ፡

በእንተ፡ ዘከልአ፡ ኢይጼ
ቅልዎ፡

ሶሙ፡ ኒሶሎ፡ ደዊ
ያነ፡ ወኒሶሎ፡ ጽዉ
ራነ፡ አሕየወ።
ከመ፡ ይብጻሕ፡ ወ
ይትፈጸም፡ ዘተብ
ህለ፡ በኢሳይያስ፡
ነቢይ፡ ውእቱ፡ ነሥ
አ፡ ደዌነ፡ ወጾረ፡ ሕ
ማመነ።
፳፰ ወሶበ፡ ርእየ፡ ኢየ
ሱስ፡ ሰብአ፡ ብዙ
ኀነ፡ ዘተለውዎ፡
ኀቤሁ፡ አዘዘ፡ ይሕ
ሩ፡ ማዕዶተ፡ ባሕር።
ወመጽአ፡ አሐዱ፡
ጸሓፊ፡ ወቀርበ፡
ወይቤሎ፡ ሊቅ፡ እ
ትሉከኑ፡ ኀበ፡ ሖ
ርከ፡ ወይቤሎ፡ ኢ
የሱስ፡ ቈናጽል፡
ቦቱ፡ ግበበ፡ ወአዕ
ዋፍ፡ ሰማይ፡ ቦሙ፡
ምጽላለ፡ ወወል
ደ፡ እጓለ፡ እመሕ

በእንተ፡ ዘካመ፡ ገሠጸ፡
ባሕረ፡

ያውስ፡ አልቦቱ፡ ኀ
በ፡ ርእሶ፡ ያሰምክ፡
ወይቤሎ፡ ካልእ፡
አሐዱ፡ እምነ፡ አ
ርዳኢሁ፡ እግዚ
ኦ፡ አብሐኒ፡ እቅ
ድም፡ ሐዊረ፡ ወእ
ቅብር፡ አባየ፡ ወይ
ቤሎ፡ ኢየሱስ፡ ት
ልወኒ፡ ወኅድጎ
ሙ፡ ለአብድንት፡
ይቅብሩ፡ በድኖሙ።
፳፱ ወዐሪጎ፡ ውስተ፡
ሐመር፡ ተለውዎ፡
አርዳኢሁ፡ ወናሁ
ድልቅልቅ፡ ዓቢ
ይ፡ ኮነ፡ በውስቴ፡
ሐመር፡ እስኪ፡ ሶ
ቤ፡ ሐመር፡ ይሴወ
ር፡ እምነ፡ ሞገደ፡
ማዕበለ፡ ባሕር።
ወውእቱሰ፡ ይሰከ
ብ፡ ወሐሩ፡ አርዳ
ኢሁ፡ ወቀርቡ፡ ወ

ይበእንቲአ፡ እሉ፡ አጋንንት፡

፫ ጴጥሮስእዎ፡እንዘ፡
ይብሉ፡እግዚኦ፡ኢ
ድኅነነ፡እስመ፡ን
ትሐጐል። ● ወይ
ቤሎሙ፡ፈራሃን፡
አንትሙ፡ኅዱጋነ፡
ሃይማኖት፡ወይእ
ተ፡ጊዜ፡ገሠጾሙ፡
ቶንሢኦ፡ለነፋሳ
ት፡ወለባሕር፡ወአ
ርመሙ፡ወኮነ፡ዓ
ቢየ፡ዛሕን፡ወአን
ክሩ፡ሰብእ፡እንዘ፡
ይብሉ፡ዘከመ፡እ
ፎ፡መኑ፡ውእቱዝ፡
ዘነፋሳት፡ወባሕ
ር፡ይሰምዕዎ።።
ወበጺሖ፡ማዕዶ
ተ፡ብሔረ፡ገርጌ
ሴዎያን፡ተቀበልዎ፡
ክልኤቱ፡እለ፡አጋ
ንንት፡እመቃብራ
ት፡ወፀአሙ፡ፀዋ
ጋን፡ጥቀ፡እስከ፡ሰ
በ፡ኢይክል፡መኑ፡
ሂ፡ኀሊፈ፡እንተ፡
ይእቲ፡ፍኖት፡ወሰ
በ፡ርእዩዎ፡ለኢየ
ሱስ፡ወናሁ፡ጸርኁ፡
ወአውየዉ፡እንዘ፡
ይብሉ፡ምንት፡ለነ፡
ወለከ፡ኢየሱስ፡ወ
ልደ፡እግዚአብሔ
ር፡መጻእከ፡ዝየ፡
ዘእንበለ፡ይብጻ
ሕ፡ጊዜሁ፡ትሣቅ
የነ፡ወሀለው፡ርሑ
ቅ፡እምኔሆሙ፡መ
ራዕየ፡አሕርው፡ብ
ዙኅ፡ወይትረዓዩ፡
ወአጋንንት፡አስተ
ብቍዕዎ፡እንዘ፡
ይብሉ፡እመሰ፡ታወ
ፅአነ፡ፈንወነ፡
ውስተ፡መርዔተ፡
አሕርው፡ወይቤሎ
ሙ፡ሑሩ፡ወወፂአ
ሙ፡ሖሩ፡ውስተ፡አ
ሕርው፡ወነዩ፡ር
ጹ፡ኵሉ፡መርዔት፡

እምድንጋፄ፡ው
ስተ፡ባሕር፡ቦኡ፡
ወሞቱ፡ውስተ፡ማ
ይ፡ወእለሂ፡ይርዕ
ዩ፡ጐዩ፡ወሖሩ፡ወ
አተው፡ውስተ፡ሃ
ገር፡ወዜነው፡ኵሎ፡
ዘኮነ፡ርእዩ፡ወ
ዘሂ፡በእንተ፡እለ፡
አጋንንት፡ወናሁ፡
ኵሉ፡ሃገር፡ወፅኡ፡
ይትቀበልዎ፡ለኢ
የሱስ፡ወሶበ፡ርኢ
ይዎ፡ይፌልስ፡እክ
ተ፡ብቍዕዎ፡እም
ደወሎሙ።=፡
ቱ፫፬ዮ ወዓሪጎ፡ውስተ፡
ሐመር፡ዐደወ፡ወበ
ጽሐ፡ሀገሮ፡ወአም
ጽኡ፡ኀቤሁ፡ድው
የ፡መፃጕዐ፡በዐራ
ት፡እንዘ፡ይጸውር
ዎ፡ወርእዮ፡ኢየሱ
ስ፡ሀይማኖቶ፡ለው
እቱ፡ድውይ፡መፃ
ጕዕ፡ወይቤሎ፡ተ
አመን፡ወልድየ፡ይ
ትኅደግ፡ኃጣይኢ
ከ፡ወ[illegible]ናሁ፡እለ፡እ
ምውስተ፡ጸሐፍት፡
ወፈሪሳውያን፡ይ
ቤሉ፡በቤናቲሆ
ሙ፡ዝሰ፡ይፀርፍ፡
ወርእዮ፡ኢየሱስ፡
ሕሊናሆሙ፡ይቤ፡
ለምንት፡ትሔልዩ፡
እኩየ፡በአልባቢ
ክሙ፡ምንት፡ይቀ
ልል፡እምብሂለ፡
ይትኃደግ፡ለከ፡ኃ
ጣይኢከ፡ወከመ፡
ትርአዩ፡ወታእም
ሩ፡ከመ፡ስሉጥ፡ወ
ብውሕ፡ሎቱ፡ለወ
ልደ፡እጓለ፡እመሕ
ያው፡በምድር፡ይ
ኅድግ፡ኃጣይአ፡
ይእቲ፡ሶቤ፡ይቤሎ፡
ለመፃጕዕ፡ተንሥ
እ፡ወንሣእ፡ዓራ

፳
፲፱ በእንተ፡ማቴዎስ፡
፭

ተከ፡ወሖር፡ወእ
ቱ፡ቤተከ፡ወተንሥ
አ፡ወነሥአ፡ዐራቶ፡
ወሖረ፡ወአተወ፡
ቤቶ፡ወርእዮሙ፡
አሕዛብ፡አንከሩ፡
ወፈርሁ፡ወሰብሕ
ዎ፡ወአእኰትዎ፡
ለእግዚአብሔር፡
ዘወሀቦ፡ስልጣነ፡
ዘከመዝ፡ለሰብእ።
፻፩ ወኀሊፎ፡ኢየሱስ፡
፪ እምህየ፡ርእየ፡ወ
ረከበ፡ብእሴ፡እን
ዘ፡ይነብር፡ውስተ፡
ምጽባሕ፡ዘስሙ፡
ማቴዎስ፡ወይቤሎ፡
ተንሥእ፡ትልወኒ፡
ወተንሥአ፡ተለዎ።
፻፪ ወእንዘ፡ይረፍቅ፡
፪ ውስተ፡ቤት፡ናሁ፡
፭ ብዙኃን፡ኃጥአን፡
ወመጸብሓን፡መ
ጽኡ፡ወረፈቁ፡ምስ
ሌሁ፡ለኢየሱስ፡ወ
ለአርድእቲሁ፡ወ
ርእዮሙ፡ፈሪሳው
ያን፡ይቤልዎሙ፡
ለአርዳኢሁ፡ለም
ንት፡ምስለ፡መጸብ
ሓን፡ወኃጥአን፡ይ
በልዕ፡ሊቅክሙ።
፻፫ ወሰሚዖ፡ይቤ፡ኢ
፪ የሱስ፡ኢይፈቅዱ፡
፭ ጥዑያን፡ዐቃቤ፡ሥ
ራይ፡ዘእንበለ፡እ
ለ፡የሐሙ፡ሐዊረክ
ሙ፡አእምሩ፡ምን
ት፡ውእቱ፡ምሕረት፡
እፈቅድ፡ወአኮ፡መ
ሥዋዕት፡አኮ፡ጻድ
ቃነ፡እጸውዕ፡ዘመ
ጻእኩ፡አላ፡ኃጥአ
ነ፡ከመ፡ይኔስሑ።
አሜሃ፡መጽኡ፡ወ
ቀርቡ፡ኀቤሁ፡አር
ድእቲሁ፡ለዮሐን
ስ፡እንዘ፡ይብልዎ፡
ለኢየሱስ፡ለምን
ት፡ኢይጸውሙ፡እ

ርዳኢክ፡ወይቤሎ
ሙ፡ኢየሱስ፡ይክ
ሉሁ፡ውሉዱ፡ለመ
ርዓዊ፡ላሕዉ፡መ
ጠነ፡ሃሎ፡መርዓ
ዊ፡ምስሌሆሙ፡
ይመጽእ፡ባሕቱ፡
ይበጽሕ፡መዋዕል፡
አመ፡ይትነሣእ፡
እምኔሆሙ፡መር
ዓዊ፡ወይእተ፡አሚ
ረ፡ወእሜሃ፡ይጸው
ሙ።፨፡አልቦ፡ዘይጠ
ቅብ፡ዘርግሐ፡ፀር
ቀ፡ውስተ፡ስጠተ፡
ልብስ፡ብሉይ፡እስ
መ፡ይትማላእ፡ሕያ
ዎኒ፡ለብስ፡ወፈድ
ፋደ፡ይከውን፡ሥ
ጠቱ፡ወኢይወድዩ፡
ወይነ፡ሐዲስ፡ውስ
ተ፡ዝቃቅ፡ብሉይ፡
ወእማእኮ፡ይነቅ
ዕ፡ዝቃት፡ወወይ
ኑ፡ይትከዐው፡

፲፱ ብእንቲ፡ወለተ፡መገቤ
ምኵራብ፡

ወዝቃቅኒ፡ይትሐ
ጐሉ፡ወባሕቱ፡ወ
ይንሰ፡ሐዲስ፡ይወ
ድዩ፡ውስተ፡ዝቃት
ሐዲስ፡ወክልኤሆ
ሙ፡ዲቡሪ፡ይትዓቀ
ቡ።፨
፴ ወእንዘ፡ዘንተ፡ይ
፪ ትናገሮሙ፡ከመዝ፡
ወናሁ፡መኰንን፡አ
ሐዱ፡መጽአ፡ወሰገ
ደ፡ሎቱ፡እንዘ፡ይብ
ል፡ወለትየ፡ሞተት፡
ይእዜ፡ወነዓ፡አንብ
ር፡እዴከ፡ላዕሌሃ፡
ወተሐዩ፡ወተንሥ
አ፡ኢየሱስ፡ሖረ፡ወ
ተለወዎ፡ብዙኃን፡
ሰብእ፡ወአርድእ
ቲሁኒ፡ምስሌሁ።
ወናሁ፡መጽአት፡
ብእሲት፡እንተ፡ደ
ም፡ይውሕዝ፡ዓሠ
ርተ፡ወክልኤተ፡
ዓመተ፡ወተለወቶ፡

፲፩ ብእንቲ፡እንተ፡ይውሕ
ዝ፡ደም፡

በእንተ፡ እንተ፡ ደ
ይውሕዝ፡ ደም።

እንተ፡ ድኅሬሁ፡ ወ
ቀርበት፡ ወለከፈት፡
ዘፈረ፡ ልብሱ፡ ለኢ
የሱስ፡ ወሐለየት፡
በልባ፡ እንዘ፡ ትብ
ል፡ እምከመ፡ ለከፍ
ኩ፡ ጽንፈ፡ ልብሱ፡
አሐዩ፡ ወኢየሱስ፡
ቶመዩጠ፡ ርእያ፡ ወ
ይቤላ፡ ተአመኒ፡ ወ
ለትየ፡ ሃይማኖት
ኪ፡ አድኀነተኪ፡ ወ
ወአሕወተኪ፡ ወ
ሐይወት፡ ይእቲ፡
ብእሲት፡ ሶቤሃ፡
እምውእቱ፡ ሰዐ
ት። ወመ ፂአ፡
የሱስ፡ ቦአ፡ ቤቶ፡
ለመኰንን፡ ወር
እየ፡ መባኪያነ፡
ወብዙኃን፡ ጣቀ፡
እንዘ፡ ይትሀወ
ኩ፡ ይቤ፡ ኢየሱ
ስ፡ ሰሰሉ፡ አኮ፡
ዘሞተት፡ ሕፃ

በእንተ፡ ክልኤቱ፡ ዕው
ራን።

ን፡ ቀነውዎ፡ ወሠ
ሐቅዎ፡ ወሶበ፡ ወ
ፅኡ፡ ኵሎሙ፡ በ
ዊእ፡ ኢጋዛ፡ እዴ
ሃ፡ ወተንሥአት፡
ይእቲ፡ ሕፃን፡ ሶ
ቤሃ፡ ወወፅአ፡ ስ
ሙዒቱ፡ ውስተ፡
ኵሉ፡ ይእቲ፡ ምድ
ር፡ ወበኵሉ፡ በ
ሐውርቲ።
ወኀሊፎ፡ እምህ
1 የ፡ ኢየሱስ፡ ተለው
ዎ፡ ክልኤቱ፡ ዕው
ራን፡ እንዘ፡ ይጸር
ኁ፡ ወየአውይዉ፡ ወ
ይብሉ፡ ተሣሀለነ፡
ወልደ፡ ዳዊት፡ ወበ
ጺሖ፡ ቦአ፡ ቤተ፡ ወ
መጽኡ፡ ወቀርቡ፡
ኀቤሁ፡ እሙንቱ፡
ዕውራን፡ ወይቤሎ
ሙ፡ ኢየሱስ፡ ተአ
ምኑሁ፡ ከመ፡ እክ
ል፡ ዘንተ፡ ገቢረ።

በእንተ፡ ድሙም፡ ዘጋ
ኔን፡

ወይቤልዎ፡ እወ፡
እግዚእ፡ ወእምዝ፡
ለከፎሙ፡ ሶቤሃ፡
አዕይንቲሆሙ፡ እ
ንዘ፡ ይብል፡ በከመ፡
ሃይማኖትክሙ፡
ይኩንክሙ፡ ወተ
ርኅወ፡ ወተከሥ
ተ፡ አዕይንቲሆሙ።
ሶቤሃ፡ ወገሠጾሙ።
ኢየሱስ፡ እንዘ፡
ይብል፡ ዑቁኬ፡
አልቦ፡ ዘያእምር፡
ወወፂኦሙ፡ እም
ኀቤሁ፡ ነገሩ፡ ው
ስተ፡ ኵሉ፡ ይእቲ፡
ምድር።

ወእምድኅረ፡ ወፅ
ኡ፡ እሙንቱ፡ ናሁ፡
አምጽኡ፡ ሎቱ፡ ኀ
ቤሁ፡ ድሙመ፡ ዘጋ
ኔን፡ ወወፂአ፡ ጋኔኑ፡
ሰምዐ፡ ወነበበ፡ ወ
እቱ፡ በሃም፡ ወአን
ከሩ፡ ኵሎሙ፡ ሕዝ
ብ፡ እንዘ፡ ይብሉ፡
አልቦ፡ አመ፡ አስ
ተርአየ፡ ከመዝ፡
በውስተ፡ ይስራ
ኤል።

ወፈሪሳውያንሰ፡
ይብሉ፡ በመኰ
ንኖሙ፡ ለአጋንን
ት፡ ያወፅእ፡ አጋን
ንተ።

ወእንሶሰወ፡ ኢ
የሱስ፡ አህጉረ፡
ኵሎ፡ ወአድያመ፡
እንዘ፡ ይሜህር፡
በመኳርብቲሆ
ሙ፡ ወእንዘ፡ ይሰ
ብክ፡ ወንጌለ፡ መ
ንግሥት፡ እግዚአብ፡
ወእንዘ፡ ይፌው
ስ፡ ኵሎ፡ ደዌያኒ፡
ወኵሎ፡ ሕማማተ።
ወርእዮ፡ ብዙኃ፡
አሕዛበ፡ አምሐ
ረሞ፡ እስመ፡ ደመ
ው፡ ወግዱፋን፡ እ

፲፱ በእንተ፡ ዘአዘዞሙ፡ ለሐዋርያት፡

ሙንቱ፡ ከመ፡ አባ
ግዕ፡ ዘአልቦ፡ ኖላ
ዊ፡፡
፺፰ ወእምዝ፡ ይቤ፡ ለ
አርዳኢሁ፡ ማእረ
ሩሰ፡ ብዙኅ፡ ወገ
ባሩ፡ ኅዳጥ፡ አስተ
ብቍዕዎኬ፡ ለእ
ግዚአ፡ ማእረር፡
ከመ፡ ይፈኑ፡ ዘይቅ
ቀንዩ፡ ለዓፂዱ፡፡
፺፱ ወውእቱ፡ አሚረ፡
ወጸዊዖ፡ ዓሠርተ፡
ወክልኤተ፡ አርድ
እቲሁ፡ ወሀቦሙ፡
ስልጣነ፡ ዲበ፡ መ
ናፍስት፡ ርኩሳን፡
ከመ፡ ያውፅእዎሙ፡
ወይፈውሱ፡ ኵሎ፡
ሕማመ፡ ወያሕይ
ዉ፡ ኵሎ፡ ድዉያነ፡፡
፻ ዝኬ፡ ውእቱ፡ ለዓ
ሠርቱ፡ ወክልኤቱ፡
ሐዋርያት፡ ወአስ
ማቲሆሙ፡ ከመዝ፡
ቀዳሚ፡ ስምዖን፡ ዘ
ተሰምየ፡ ጴጥሮስ፡
ወእንድርያስ፡ እኁ
ሁ፡ ያዕቆብ፡ ወል
ዱ፡ ዘብዴዎስ፡ ወ
ዮሐንስ፡ እኁሁ፡
ፊልጶስ፡ ወበርተ
ሎሜዎስ፡ ቶማስ፡
ወማቴዎስ፡ መጸብ
ሐዊ፡ ያዕቆብ፡ ዘእ
ልፍዮስ፡ ልብዴዎ
ስ፡ ዘስሙ፡ ታዴዎስ፡
ስምዖን፡ ቀነናዊ፡
ይሁዳ፡ አስቆሮታዊ፡
ዘውእቱ፡ አግብኦ፡፡
፻፩ እሉንተ፡ ዓሠርተ፡
ወክልኤተ፡ ፈነወ፡
ኢየሱስ፡ ወአዘዞሙ፡
እንዘ፡ ይብል፡ ውስ
ተ፡ ፍኖተ፡ አሕዛብ፡
ኢትሑሩ፡ ወውስተ፡ ሀገረ፡ ሳ
ምር፡ ኢትባኡ፡ ወ
ሑሩ፡ ባሕቱ፡ ኀበ፡ አ
ባግዕ፡ ዘተገድፈ፡

ወዘተሐጕለ፡ዘ
ቤተ፡እስራኤል፡
እንዘ፡ተሐውሩ፡ስ
ብኩ፡ሶሙ፡ወበሉ፡
ከመ፡ቀርበት፡መን
ግሥተ፡ሰማያት፡፡
፹፪ ድውያነ፡ፈውሱ፡
ምውታነ፡አንሥኡ፡፡
ጼለ፡ለምጽ፡አንጽ
ሑ፡አጋንንተ፡አው
ፅኡ፡በከንቱ፡ዘነሣ
እክሙ፡በከንቱ፡ሀ
ቡ፡ጸጋ፡ነሣእክሙ፡
በጸጋ፡ሀቡ፡፡ኢታጥ
ርዩ፡ወርቀ፡ወብሩ
ረ፡ወኢጸሪቀ፡ውስ
ተ፡ቅናውቲክሙ፡ወ
ኢጸፍናተ፡ለፍኖት፡
ወኢክልኤ፡ልብ
ሰ፡ወኢአሥእነ፡ወ
ኢበትረ፡እስመ፡ይደ
ልዎ፡ለገባኢ፡ሲሳ
ዩ፡ብዘ፡ይትቀነይ፡፡
፹፫ ወውስተ፡እንተ፡ቦ
እክሙ፡ሀገር፡ወእ
መሂ፡አዕጻደ፡ተሳ
ኢሉ፡በውስቴታ፡ወ
በሉ፡ለመኑ፡ይደል
ዎ፡ሰላም፡ወህየ፡ኀ
ድሩ፡እስከ፡አሜ፡ት
ወፅኡ፡፡
፹፬ ወቦቤ፡ትበውኡ፡
ውስተ፡ይእቲ፡ቤት፡
ተአምኅዎሙ፡ወእ
መ፡ይደልዋ፡ለይእ
ቲ፡ቤት፡ይምጻእ፡ሰ
ላምክሙ፡ይኅድር፡
ላዕሌሃ፡ወእመሰ፡
ኢይደልዋ፡ሰላም
ክሙ፡ላዕሌክሙ፡
ትግባእ፡፡
፹፭ ወዘኢተወከፈክ
ሙ፡ወኢሰምዐ፡ነገ
ብክሙ፡እንዘ፡ት
ወፅኡ፡እፍአ፡እም
ውእቱ፡ቤት፡ወእ
መሂ፡እምብሔር፡
ወእመሂ፡እምሃገ
ር፡ንግፉ፡ፀበለ፡እ
ገሪክሙ፡፡አሜን፡እ

ብለክሙ፡ ይኪልታ፡
ምድረ፡ ሰዶም፡ ወገ
ሞራ፡ እሜ፡ ዕለተ፡ ደ
ይን፡ እምይእቲ፡ ሀ
ገር።
፲፮ ናሁ፡ አነ፡ እፌንወ
ክሙ፡ ከመ፡ አባግ
ዕ፡ ማእከለ፡ ተኲ
ላት፡ ኩኑ፡ ኬ፡ ጠበ
ብተ፡ ከመ፡ አርዌ፡ ም
ድር፡ ወየዋሃነ፡ ከ
መ፡ ርግብ።
፲፯ ወተዓቀቡ፡ እንከ፡
እምሰብእ፡ እኩይ፡
እስመ፡ ያገብኡክ
ሙ፡ ውስተ፡ ማኅበ
ር፡ ወበመኳርብቲ
ሆሙ፡ ይቀሥፉክ
ሙ፡ ወኀበ፡ መሳፍ
ንት፡ ወነገሥት፡ ወ
መላእክት፡ ይወስ
ዱክሙ፡ በእንቲአ
የ፡ ለስምዕ፡ ሎሙ፡
ወለአሕዛብ።
፲፱ ወሶበ፡ ያገብኡክ
ሙ፡ ወይትባደሑክ
ሙ፡ ኢትሕልዩ፡ ዘት
ብሉ፡ እፎ፡ ወምን
ተ፡ ትትናገሩ፡ እስ
መ፡ ይትወሀበክሙ፡
ሶቤሃ፡ በይእቲ፡ ሰዓ
ት፡ ዘትትናገሩ፡ እ
ስመ፡ አኮ፡ አንትሙ፡
እለ፡ ትትናገሩ፡ ዳእ
ሙ፡ መንፈሱ፡ ለአቡ
ክሙ፡ ውእቱ፡ ይትና
ገር፡ በላዕሌክሙ።
ወያገብእ፡ እኁ፡ እ
ኅዋሁ፡ ለሞት፡ ወአ
ብ፡ ውሉዶ፡ ወይት
ነሥኡ፡ ውሉድ፡ ላዕ
ለ፡ ዘወለዶሙ፡ ወይቀት
ልዎሙ፡ ወትከውኑ፡
ጽሉአነ፡ በኀበ፡ ኵ
ሉ፡ ሰብእ፡ በእንተ፡
ስምየ፡ ወዘሰ፡ አዘ
ለፈ፡ ትዕግሥቶ፡ ው
እቱ፡ ይድኅን።
፳፫ ወሶበ፡ ይሰድዱክ
ሙ፡ በውስተዛ፡ ሀገ

ር፡ግዩ፡ውስተ፡ካ
ልእቱ፡አህጉር፡ኢ
ሜን፡እብለክሙ፡ኢ
ይትፌጸሙ፡አህጉ
ረ፡እስራኤል፡እስ
ኩ፡ሶቤ፡ይመጽእ፡ወ
ልደ፡እጓለ፡እመሕ
ያው።።
፺፫ ፫ ፩ አልቦ፡ረድእ፡ዘየ
ዓቢ፡እምሊቁ፡ወገ
ብረ፡ዘይኄይስ፡
እምእግዚኡ፡መጠ
ኑ፡ለረድእ፡እምከመ፡
ኮነ፡ከመ፡ሊቁ፡ወገ
ብር፡እምከመ፡ኮ
ነ፡ከመ፡እግዚኡ።
፺፬ ፩ ፩ ዘለባዕለ፡ቤት፡በ
ብዔል፡ዜቡል፡ይ
ቤልዎ፡እፎ፡እንከ፡
ፈድፋደ፡ለሰብአ፡
ቤቱ።
፺፭ ፪ ፩ ኢትፍርህምኬ፡
እንከ፡እስመ፡አል
ቦ፡ክዱን፡ዘኢይት
ከሠት፡ወአልቦ፡ኅ
ቡእ፡ዘኢይትዓወቅ
፺፮ ፫ ፩ ዘነገርኩክሙ፡በ
ውስተ፡ጽልመት፡ን
ግሩ፡በውስተ፡ብር
ሃን፡ወዘውስተ፡እ
ዝንክሙ፡ነገርኩ
ክሙ፡ስብኩ፡ውስ
ተ፡አንሕስት።
ወኢትፍርሁ፡እም
እለ፡ይቀትሉ፡ሥጋ
ወነፍስሰ፡እምእለ
ኢይክሉ፡ቀቲለ፡ወ
ባሕቱ፡ፍርሁሰ፡ዘ
ይክል፡ነፍስነ፡ወሥ
ጋ፡አሕጕሎ፡በው
ስተ፡ገሃነም፡ኢኮሁ
ክልኤ፡አዕዋፍ፡አ
ቦርዮን፡ይሠየጣ፡
ወአሐቲ፡እምኔሆ
ን፡ኢትወድቅ፡ምድ
ረ፡ዘእንበለ፡ያእ
ምር፡አቡክሙ፡ዘ
ውስተ፡ሰማይ፡ለክ
ሙሰኬ፡ጸጕረ፡ር
እስክሙኒ፡ኍልቍ፡

ኍሉቍ ት፡እሙን
ቱ፡ኢትፍርሁኬ፡እ
ምብዙኃ፡አዕዋፍ፡
ቅ ኄይስ፡አንትሙ።
፫፻፲ ኵሉኬ፡ዘየአም
ኒብየ፡በቅድመ፡እ
ጓለ፡እመሕያው፡እ
አምኖ፡እነሂ፡ቦቱ፡
በቅድሜሁ፡ለአቡ
የ፡ዘበ፡ሰማያት፡ወ
ለዘሰ፡ክሕደኒ፡በ
ቅድመ፡ሰብእ፡እክ
ሕዶ፡አነኒ፡በቅድመ፡
አቡየ፡ዘበሰማያት።
፫፻፲፩ ኢይምሰልክሙ፡
ዘመጻእኩ፡ሰላመ፡
እደይ፡ውስተ፡ምድ
ር፡ኢመጻእኩ፡እደ
ይ፡ሰላመ፡አላ፡መጥ
ባኀተ፡አምጻእኩ፡
ኣኩ፡ሰላመ፡ወመጻ
እኩ፡እፍልጥ፡ብ
እሴ፡እምአቡሁ፡
ወወለትኒ፡እምእ
ሞ፡ወመርዓት፡እም

ኅማታ፡ወሰብአ፡ቤ
ቱ፡ይጸርሮ፡ለሰብእ።
፫፻፲፪ ዘያፈቅር፡ወዘያበ
ድር፡አባሁ፡ወእሞ፡
እምኔየ፡ኢይደሉ፡
ሊተ፡ዘያፈቅር፡ወ
ዘያበድር፡ወሉዶ፡
ወወለቶ፡እምኔየ፡
ኢይክል፡ሊተ፡ይፀመ
ደኒ፡ዘኢያጥብዕ፡ወ
ዘኢነሥአ፡መስቀለ፡
ሞቱ፡ወዘኢተለወ፡
ድኅሬየ፡እምኔየ፡ኢ
ይደሉ፡ሊተ።
፫፻፲፫ ዘረከባ፡ለነፍሱ፡
ይገድፋ፡ወዘሰ፡ገ
ደፋ፡ለነፍሱ፡በእ
ንቲአየ፡ይረክባ።
፫፻፲፬ ዘተወክፈ፡ኪያክ
ሙ፡ኪያየ፡ተወክፈ፡
ወዘኪያየ፡ተወከ
ፈ፡ይትወከፍ፡ዘፈ
ነወኒ።
፫፻፲፭ ዘተወክፈ፡ነቢየ፡
በስመ፡ነቢይ፡ዓስበ፡

በእንተ፡ እለ፡ ተፈነዉ፡ እምኀበ፡ ዮሐንስ።

ነቢየ፡ ይነሥእ፡ ወ
ዘተወክፈ፡ ጻድቀ፡
በስመ፡ ጻድቅ፡ ዓስ
በ፡ ጻድቅ፡ ይነሥእ።
፻፱ ወዘአስተዮሙ፡ ለ
አሐዱ፡ እምእሉ፡
ንኡሳን፡ ጽዋዐ፡ ማየ፡
ቆሪር፡ ባሕቲቶ፡ ክ
መ፡ በስመ፡ ረድእት
የ፡ አሜን፡ እብለክ
ሙ፡ ኢየሐጉል፡ ዓ
ስቦ።
፻፲ ወኮነ፡ እምዝ፡ ፈጺ
ሞ፡ ሰለጠ፡ ኢየሱስ፡
እንዘ፡ ይኤዝዞሙ፡
ለዓሠርቱ፡ ወክል
ኤቱ፡ አርዳኢሁ፡ ኀ
ለፈ፡ ወፈለሰ፡ እም
ህየ፡ ከመ፡ ይምሀር
ሙ፡ ወይስብክ፡ ው
ስተ፡ ኵሉ፡ አህጉሪ
ሆሙ።
ወሰሚዖ፡ ዮሐንስ፡
በቤተ፡ ሞቅሕ፡ ምግ
ባሪሁ፡ ለኢየሱስ፡
ክርስቶስ።
፻፲፩ ፈነወ፡ ክልኤተ፡
እምአርዳኢሁ፡ ኀ
ቤሁ፡ ወይቤሎ፡ አ
ንተኑ፡ ዘይመጽእ፡
ዘንፀንሕ፡ ወሚመ
ካልአ፡ ዘንሴፎ፡ ወ
አውሥአ፡ ኢየሱስ
ይቤሎሙ፡ ሐዊረ
ክሙ፡ ዜንውዎ፡ ለ
ዮሐንስ፡ ዘትሰም
ዑ፡ ወዘትሬእዩ፡ ዕ
ዉራን፡ ይሬእዩ፡ ሐ
ንካሳን፡ የሐውሩ፡
እለ፡ ለምጽ፡ ይነጽ
ሑ፡ ጽሙማን፡ ይሰ
ምዑ፡ ምዉታን፡ ይ
ትነሥኡ፡ ወነዳያ
ን፡ ይዜንዉ፡ ወብፁዕ
ውእቱ፡ ዘኢዓለወኒ፡ ወ
ኢይስሕት፡ ብየ።
ወእምዝ፡ ኀለፉ፡ እ
ሉ፡ ላእካኑ፡ ለዮሐ
ንስ፡ አኀዘ፡ ኢየሱ
ስ፡ ይበሎሙ፡ ለአ

ሕዝብ፡በእንተ፡ዮ
ሐንስ፡ምንተ፡ወፃእ
ክሙ፡ወወፈርክሙ፡
ገዳመ፡ትርአዩ፡ብር
ዐኑ፡ዘበ፡ነፋስ፡ይት
ኀወስ፡ምንትኑመ፡
ወፃእክሙ፡ትርአዩ፡
ብእሴኑ፡ዘቀጠን
ተ፡ይለብስ፡ናሁ፡እ
ለሰ፡ቀጠንተ፡ይለ
ብሱ፡ውስተ፡ቤተ፡
ነገሥት፡ሀለው፡ም
ንትኑመ፡መጻእክ
ሙ፡ነቢየኑ፡ትርአ
ዩ፡እወ፡እብለክሙ፡
ወፈድፋደ፡የዐቢ፡
እምነ፡ነቢይ።=
፲ ዝንቱ፡ውእቱ፡ዘበ
እንቲአሁ፡ተጽሕ
ፈ፡ናሁ፡አነ፡እፌኑ፡
መልአክየ፡እምቅ
ድመ፡ገጽከ፡ዘይጸ
ይሕ፡ወያስተዳሉ፡
ፍኖተከ፡ቅድሜከ።
አሜን፡እብለክሙ፡

ኢተወልደ፡ወኢተ
ንሥአ፡እምትውል
ደ፡አንስት፡ዘየዐቢ፡
እምዮሐንስ፡መጥ
ምቅ፡ወዘይንእሶ፡
በመንግሥተ፡ሰማ
ያት፡የዐቢየ፡እም
ኔሁ።=
፲፪ ወእመዋዕለ፡ዮሐ
ንስ፡መጥምቅ፡እስ
ከ፡ይእዜ፡ትትገፋ
ዕ፡መንግሥተ፡ሰማ
ያት፡ወግፉዓን፡ብ
ዙኃን፡ይትሄየድዋ።
፲፫ እስመ፡ኵሎሙ፡ነ
ቢያትኒ፡ወኦሪትኒ፡
ተነበዩ፡እስከ፡አመ፡
ዮሐንስ፡ወእመሰ፡
ትፈቅዱ፡ትትወ
ከፍዎ፡ውእቱ፡ዝ፡
ኤልያስ፡ዘሀለዎ፡
ይምጻእ፡ዘቦ፡እዝ
ን፡ሰሚዐ፡ይስማዕ።
፲፮ በመኑ፡እንከ፡አስ
ተማስሎሙ፡ለስብ

ኢ፡ዛቲ፡ትውልድ፡
ይመስሉ፡ደቂቀ፡ኢ
ለ፡ይመስሉ፡ወይነ
ብሩ፡ውስተ፡ጽጕ፡
እለ፡ይጼውዑ፡ቢጾ
ሙ፡እንዘ፡ይብሉ፡
ዐንዘርነ፡ወሐለይ
ነ፡ለክሙ፡ወኢዘፈ
ንክሙ፡አስቆቀው
ነ፡ለክሙ፡ወኢበከ
ይክሙ፡እስመ፡መጽ
አ፡ዮሐንስ፡እንዘ፡
ኢይበልዕ፡ወኢይ
ሰቲ፡ወይቤልዎ፡ጋ
ኔነ፡ቦቱ፡ወመጽአ፡
ወልደ፡እጓለ፡እመ
ሕያው፡እንዘ፡ይበ
ልዕ፡ወይሰቲ፡ወይቤ
ሉ፡ናሁ፡ብእሲ፡በ
ላዒ፡ወሰታዪ፡ወይ
ን፡ዓርኮ፡መጸብሓ
ያን፡ወኃጥኣን፡ወ
ጸድቀት፡ጥበብ፡እ
ምግብራ።።
፻፲ ፮ አሜሃ፡እንዘ፡ኢየ

ሱስ፡ይ[illegible]፡ለአህ
ጉር፡እለ፡በውስቴ
ቶን፡ገብረ፡ኃይለ፡
ብዙኀ፡እስመ፡ኢነ
ስሓ፡ወይቤሎን፡ወ
ይ፡ለኪ፡ኮራዚ፡ወይ
ለኪ፡ቤተ፡ሳይዳ፡እ
ስመ፡ሶ፡በጢሮስ፡ወበ
ሲዶና፡ተገብረ፡ኃይ
ል፡እለ፡ተገብረ፡በ
ላዕሌክን፡እምወድ
አ፡ካዕበ፡በሠቅ፡ወ
በሐመድ፡እምነስ
ሓ፡ባሕቱ፡ለክን፡እ
ብለክን፡ጢሮስ፡ወ
ሲዶና፡ስሑታተ፡ይ
ከውና፡አሜ፡ዕለተ፡
ደይን፡እምኔክን፡
ወአንቲኒ፡ቀፋር
ናሖም፡ቦኑ፡እስከ፡
ሰማይኑ፡ትትሌዐ
ሊ፡እስከ፡ገሃነም፡
ትወርዲ።
፻፱ እስመ፡ሶቤ፡በሰዶ
፩ ፭ ምሁ፡ተገብረ፡ኃ

ይል፡ ኢ[illegible]፡ ትገብረ፡
በውስቴቱ፡ እም
ሀለው፡ ኢክክ፡ የም፡
ባሕቱ፡ እብለክሙ፡
ከምድረ፡ ሰዶም፡ ለሠ
ሕቱ፡ ትኩውን፡ በዕ
ለተ፡ ደይን፡ እምኔ
ኪ።።=።
የ፲፩ ወይእተ፡ ጊዜ፡ በው
እቱ፡ መዋዕል፡ አ
ውሥአ፡ ኢየሱስ፡
ወይቤ፡ አአምነከ፡
አባ፡ ወእሴብሐከ፡
እግዚአ፡ ሰማይ፡ ወ
ምድር፡ እስመ፡ ኀባ
እከ፡ ዘንተ፡ እምጠ
ቢባን፡ ወእማእም
ራን፡ ወከሠትኮን፡
ለሕፃናት፡ እወ፡ አ
ባ፡ እስመ፡ ከመዝ፡
ኮነ፡ ፈቃድከ፡ በቅ
ድሜከ።።=።
ኵሉ፡ ተውህበኒ፡
በኀበ፡ አቡየ፡ ወአ
ልቦ፡ ዘያአምሮ፡
ለወልድ፡ ዘእንበ
ለ፡ አብ።።=
የ፲፪ ወአበኒ፡ አልቦ፡ ዘ
ያአምሮ፡ ዘእንበ
ለ፡ ወልድ፡ ወለኵ
ሉ፡ ዘፈቀደ፡ ወልድ፡
ይክሥት፡ ሎቱ።።=።
የ፲፫ ንዑ፡ ኀቤየ፡ ኵልክ
ሙ፡ ሥሩሓን፡ ወጾ
ዉራን፡ ወአነ፡ አዐ
ርፈክሙ፡ ንሥኡ፡
አርዑትየ፡ ዲቤክ
ሙ፡ ወአእምሩ፡ እም
ኔየ፡ ከመ፡ የዋህ፡ አ
ነ፡ ወትሑት፡ ልብየ፡
ወትረክቡ፡ ዕረፍ
ተ፡ ለነፍስክሙ፡ እ
ስመ፡ አርዑትየ፡ ሠ
ናይ፡ ወጾርየ፡ ቀሊ
ል፡ ውእቱ።።=።
የ፲፬ በውእቱ፡ መዋዕል፡
ኀለፈ፡ ኢየሱስ፡ በ
ሰንበት፡ እንተ፡ መን
ገለ፡ ገራውህ፡ ወአ
ርዳኢሁስ፡ ርኅቡ፡

ወኢኝዙ፡ይምኍው፡
ስዊተ፡ወይብልዑ፡
ወፈረሳዊያን፡ሬእ
ዩ፡ወይቤልዎ፡ናሁ፡
አርዳኢክ፡ይገብሩ፡
ዘኢይከውን፡ገቢ
ረ፡በሰንበት።ወይ
ቤሎሙ፡ኢየሱስ፡ኢ
ያንበብክሙኑ፡ዘገ
ብረ፡ዳዊት፡አሜ፡ር
ኅበ፡ወእለ፡ምስሌ
ሁ፡ዘከመ፡ቦአ፡ቤቶ፡
ለእግዚአብሔር፡
ወኅባውዘ፡ቍርባ
ን፡በልዐ፡እንዘ፡ኢ
ይከውኖ፡በሊዐ፡ወ
ኢለእለ፡ምስሌሁ፡
ዘእንበለ፡ለካህና
ት፡ለባሕቲቶሙ።
፳ ኢያንበብክሙኑ፡
ዘይቤ፡ውስተ፡ኦሪ
ት፡ከመ፡በሰንበታ
ት፡ካህናት፡በቤተ፡
መቅደስ፡ሰንበተ፡
ያረኵሱ፡ወኢይከ

ዐበእጓት፡ዘየብስ፡
እዴሁ፡

ውኖሙ፡ጌጋየ።
እብለክሙ፡ከመ፡
ዘየዓቢ፡እምቤተ፡
መቅደስ፡ሀሎ፡ዝየ፡
ሶቤ፡ቴአምሩ፡ም
ንት፡ውእቱ፡ዘይ
ምሕረተ፡እፈቅድ
ወአኮ፡መሥዋዕ
ተ፡እመ፡ኢኮንን
ክሙዎሙ፡ለንጹሐ
ን፡ወእመ፡ኢያቆ
ጸልክሙዎሙ፡ለን
ለ፡ይኤብሱ፡ለክ
ሙ፡እስመ፡እግዚ
እ፡ውእቱ፡ለሰን
ት፡ወልደ፡እጓለ፡
እመሕያው።
ወፈሊሶ፡እምነ
የ፡ሐረ፡ወቦአ፡ው
ስተ፡ምኵራቦሙ፡
ወበዊእ፡ረከበ፡
ኢሴ፡ዘእዴሁ፡የ
ብስት፡ወትስእል
ዎ፡እንዘ፡ይብሉ፡
እመ፡ይከውን፡በ

ሰንበት፡ ፈውሶ፡ ከ
መ፡ ያስተዋድይዎ፡
ወይቤሎሙ፡ ኢየሱ
ስ፡ መኑ፡ እምውስቴ
ትክሙ፡ ሰብእ፡ ዘ
ቦ፡ አሐተ፡ በግዐ፡ ወ
እመ፡ ወድቀ፡ በሰን
በት፡ ውስተ፡ ግብ፡ ኢ
ኮኑ፡ ይእኅዛ፡ ወያ
ነሥኣ፡ እፎ፡ እንከ፡
ፈድፋደ፡ ይኄይስ፡
ሰብእ፡ እምበግዕ፡
ናሁኬ፡ ይከውን፡ በ
ሰንበት፡ ገቢረ፡ ሠና
ይ፡ ወእምዝ፡ ይቤሎ፡
ለውእቱ፡ ብእሲ፡ ስ
ፋሕ፡ እዴከ፡ ወሰፋ
ሓት፡ ወሐይወት፡ ከ
ቢሃ፡ ወገብአት፡ ከ
መ፡ ካልእታ፡፡
የ፲፬ ወወፂአሙ፡ ፈሪሳ
ውያን፡ ተማከሩ፡ በ
እንቲአሁ፡ ከመ፡ ይ
ቅትልዎ፡ ወኢየሱ
ስ፡ አእሚሮ፡ ተግሕ
ሠ፡ እምህየ፡ ወተለ
ውዎ፡ ብዙኃን፡ አም
አሕዛብ፡ ወአሐየዎ
ሙ፡ ለኵሎሙ፡ ወገ
ሠጾሙ፡ ከመ፡ ኢያግህ
ድዎ፡፡
የ፲፯ ከመ፡ ይብጻሕ፡ ወይ
ትፈጸም፡ ዘተብህለ፡
በኢሳይያስ፡ ነቢይ፡
እንዘ፡ ይብል፡ ናሁ፡
ወልድየ፡ ዘኀረይኩ፡
ፍቁርየ፡ ዘሠምረት፡
ነፍስየ፡ ወእሠይሞ፡
አነብር፡ መንፈስየ፡ ላ
ዕሌሁ፡ ወኵነኔ፡ አሕ
ዛብ፡ ይነግር፡ ኢይ
ምዕ፡ ወኢይጸርኅ፡
ወአልቦ፡ ዘይሰምዖ፡
መኑሂ፡ በመኣርብ
ት፡ ቃሎ፡ ብርዐ፡ ቅጥ
ቁጠ፡ ኢይሰብር፡ ወሡ
ዐ፡ ዘይጠይስ፡ ወይ
ነድድ፡ ኢያጠፍእ፡
እስከ፡ ይገብእ፡ ፍት
ሐ፡ ለመዊእ፡ ወበስ
ሙ፡ ዚአሁ፡ አሕዛብ፡
ይትአመኑ፡፡

፯
፳፪ በእንተ፡ ዘሃሉ፡ ዕውር፡ ወጽሙም፡

፻፲፱ ወእምዝ፡ እምጽኡ፡
፲፰ ሎቱ፡ እለ፡ አጋንንት፡
ዕውራነ፡ ወአሕየዎ
ሙ፡ እስከ፡ ጽሙማን፡
ይትናገሩ፡ ወይሬእ
ዩ።
፻፳ ወይደመሙ፡ ኵሎ
፮ ሙ፡ አሕዛብ፡ ወይ
፭ ብሉ፡ አኮሁ፡ ዝኑ፡
ውእቱ፡ ወልደ፡ ዳዊ
ት።
፻፳፩ ወፈሪሳውያንሰ፡
፮ ፭ ሰሚዖሙ፡ ይቤሉ፡
ዝኢያወፅእ፡ አጋን
ንተ፡ ዘእንበለ፡ ብብ
ዔል፡ ዜቡል፡ መኰ
ንኖሙ፡ ለአጋንንት።
፻፳፪ ወአእሚሮ፡ ኢየሱ
፮ ፭ ስ፡ ሕሊናሆሙ፡ ይቤ
ሎሙ፡ ኵሉ፡ መንግ
ሥት፡ እንተ፡ ትትና
ፋቅ፡ በበይናቲሃ፡ ት
ማስን፡ ወኵሉ፡ ሀገ
ር፡ ወእመሂ፡ ቤት፡
እንተ፡ ትትናፋቅ፡ በ
በይናቲሃ፡ ትማስን፡
ወእመሰ፡ ሰይጣን፡
ሰይጣኖ፡ ያወፅእ፡
በበይናቲሁ፡ ተናፈ
ቀ፡ እፎ፡ እንከ፡ ይ
ቀውም፡ መንግሥ
ቱ፡ ወእመሰ፡ አነ፡ በ
ብዔል፡ ዜቡል፡ አ
ወፅእ፡ አጋንንተ፡
ውሉድ፡ ክሙ፡ በም
ንት፡ ያወፅኡ፡ በእ
ንተ፡ ዝ፡ እሙንቱ፡ ፈ
ታሕተ፡ ይከውኑክ
ሙ፡ ወእመሰ፡ አነ፡
በመንፈሰ፡ እግዚ
አብሔር፡ አወፅእ፡
አጋንንተ፡ እንጋ፡
በጽሐትኑ፡ ላዕሌ
ክሙ፡ መንግሥት፡
እግዚአብሔር፡
ወእፎ፡ ይክል፡ መ
ኑሂ፡ በዊአ፡ ቤተ፡
ዘይኄይሎ፡ ወንዋ
ዮ፡ ሃይድ፡ ዘእንበ
ለ፡ እመ፡ ኢቀደመ፡
አሲሮ፡ ዘይኄይሎ።
ወእምዝ፡ ቤቶ፡ ይበ

ሬ ብር፡ዘኢክን፥
ምስሌየ፡ዕድውየ፡
ውእቱ፡ወዘኢያስ
ትጋብእ፡ምስሌየ፡
ይዘርወኒ፡፡=፡
የ፳፫ በእንተ ዝ፡እብለ
ክሙ፡ኵሉ፡ኀጢ
አት፡ወፅርፈት፡ይ
ትኀደግ፡ሎቱ፡ለሰ
ብእ፡ወዘለመንፈ
ስ፡ቅዱስ፡ፀርፈ፡
ኢይትኀደግ፡ወዘ
ይቤ፡ቃለ፡ዲቤ፡ወ
ልደ፡እጓለ፡እመሕ
ያው፡ይትኀደግ፡ሎ
ቱ፡ወዘሰ፡ይቤ፡ዲ
ቤ፡መንፈስ፡ቅዱስ፡
ኢይትኀደግ፡ሎቱ፡
አበሳሁ፡ወኢበዝ፡
ዓለም፡ወኢበዘ፡ይ
መጽእ፡፡=፡
፴ እማእኮ፡ግበሩ፡ዕ
ፀ፡ሠናየ፡ወፍሬሁ
ኒ፡ሠናየ፡ወእማእ
ኮ፡ግበሩ፡ዕፀ፡እ
ኩየ፡ወፍሬሁኒ፡
እኩየ፡እስመ፡እም
ፍሬሁ፡ዕፅ፡ይትኣ
ወቅ፡፡ትውልደ፡አራ
ዊት፡ምድር፡በአይቴ፡
ትክሉ፡ሠናየ፡ተና
ግሮ፡እንዘ፡ዓማፂያ
ን፡አንትሙ፡እስመ፡
እምተረፈ፡ልብ፡ይ
ነብብ፡አፍ፡፡=፡
የ፳፬ ኵሉ፡ኄር፡ብእሲ፡
እምሠናይ፡መዝገ
ብ፡ልቡ፡ያወፅእ፡ሠ
ናየ፡ወመዓምፅ፡ብ
እሲ፡እመዝገብ፡ዐ
መፃ፡ያወፅእ፡ዐመ
ፃ፡እብለክሙ፡፡=፡
የ፳፭ ከመ፡ኵሉ፡ነባበ፡
ፅሩዐ፡ዘነበበ፡ሰብ
እ፡በከመ፡ረከበ፡ያ
ገብእ፡በእንቲኣ
ሁ፡ቃለ፡በዕለተ፡ደ
ይን፡እስመ፡በቃላቲ
ከ፡ትጸድቅ፡ወእም
ቃላቲከ፡ትትኴነ
ኑ፡፡=፡

ፎ
፳፫ ዐርብ እንተ፡ እለ፡ ሰአሉ፡ ትእምርተ፡

፻፳፪ ወእምዝ፡ ሀለዉ፡
እለ፡ አውሥእዎ፡
እምጸሐፍት፡ ወእ
ምፈሪሳዊያን፡ እን
ዘ፡ ይብሉ፡ ሊቅ፡ ንፈ
ቅድ፡ እምኔከ፡ ት
እምርተ፡ ታርእየነ፡
ወአውሥአ፡ ይቤ
ሎሙ፡፡ ፨

፻፳፫ ትውልድ፡ ዐማፂ
ት፡ ወዘማዊት፡ ትእ
ምርተ፡ ተኀሥሡ፡
ወትእምርት፡ ኢይ
ትወሀባ፡ ዘእንበሌ፡
ትእምርት፡ ዘዮና
ስ፡ ነቢይ፡ እስመ፡ ከ
መ፡ ዮናስ፡ ነቢይ፡ ነ
በረ፡ ውስተ፡ ከርሠ፡
ዐንበሬ፡ ሠሉስ፡ ዕ
ለተ፡ ወሠሉስ፡ ሌሊ
ተ፡ ከማሁ፡ ይሄሉ፡
ወልደ፡ እጓለ፡ እመ
ሕያው፡ ውስተ፡ ልበ፡
ምድር፡ ሠሉስ፡ ዕለ
ተ፡ ወሠሉስ፡ ሌሊ
ተ፡ ሰብአ፡ ነነዌ፡ ይ
ትነሥኡ፡ አሜ፡ ኰ
ነኔ፡ ምስሌዛ፡ ትው
ልድ፡ ወይትፋትሕ
ዋ፡ ወያስተኀፍር
ዋ፡ እስመ፡ ነስሐ፡
በስብከተ፡ ዮናስ፡
ወናሁ፡ ዘየዐቢ፡ ወ
ይፈደፍድ፡ ለዮና
ስ፡ ሀሎ፡ ዝየ፡ ንግ
ሥተ፡ አዝየብ፡ ት
ትነሣእ፡ አሜ፡ ዕለ
ተ፡ ደይን፡ ምስለ
ዛ፡ ትውልድ፡ ወት
ትፋትሓ፡ እስመ፡
መጽአት፡ እምአጽ
ናፈ፡ ምድር፡ ትስማ
ዕ፡ ጥበቦ፡ ለሰሎሞ
ን፡ ወናሁ፡ ዘየዓቢ፡
እምሰሎሞን፡ ዝ
የ፡፡ ፨

፻፳፬ ወእምከመ፡ ወፅ
አ፡ ጋኔን፡ ወመንፈ
ስ፡ ርኩስ፡ እምሰ
ዕለ፡ ሰብእ፡ የአ

ውዱ፡እንተ፡በዱ
ው፡እንዘ፡ይፈቅ
ድ፡ዕሬፍተ፡ወይኄ
ጥእ፡ወእምዝ፡ይ
ብል፡ውእቱ፡ቤት
የ፡እገብእ፡እምኀ
በ፡ወፃእኩ፡ወመ
ጺኦ፡ይረክብ፡እ
ንዘ፡ያክተሬክብ፡
እድው፡ወምሩግ፡
ወእምዝ፡የሐው
ር፡ኀቤሃ፡ወያመጽ
እ፡ምስሌሁ፡ስብ
ዐተ፡ካልኣነ፡መና
ፍስተ፡እኩያነ፡እ
ሌ፡ይጼውጉ፡እም
ኔሁ፡ወይበውኡ፡
ወይኀድሩ፡ላዕሌ
ሁ፡ወይከውን፡ደ
ኃሪቱ፡ለውእቱ፡
ብእሲ፡ዘየአኪ፡
እምቀዳሚቱ፡ከማ
ሁ፡ይከውና፡ለዛ፡
ትውልድ፡እኪት።
ወእንዘ፡ይነግሮ

በእንተ፡ምሕሴ፡
ሙ፡ለኢሕዝብ፡ዘን
ቱ፡ናሁ፡መጽኡ፡እ
ሙ፡ወአኃዊሁ፡ይቀ
ውሙ፡አፍኣ፡እንዘ፡
ይፈቅዱ፡ይትናገር
ዎ። ወቦ፡እምአር
ዳኢሁ፡ዘይቤሎ፡
ናሁ፡እምከ፡ወአኃ
ዊከ፡አፍኣ፡የኀሡ
ከ፡ወአውሥአ፡ወ
ይቤ፡ለዘ፡ነገሮ፡መ
ኑ፡ይእቲ፡እምየ፡ወ
እለ፡መኑ፡እሙንቱ፡
አኃዊየ፡ወሰፍሐ፡
እዴሁ፡ኀበ፡አርዳ
ኢሁ፡ወይቤ፡ናሁ፡
እምየ፡ወናሁ፡አኃ
ዊየ፡እስመ፡ዘገብ
ረ፡ፈቃዶ፡ለአቡየ፡
ለዘበሰማያት፡ውእ
ቱ፡አኃዊየ፡ወእኅት
የ፡ወእምየኒ፡ውእ
ቱ።።
ወይእተ፡አሚረ፡በ
ይእቲ፡ዕለት፡ወፂአ፡

ኢየሱስ፡እምቤት፡
ወነበረ፡መንገሌ፡
ባሕር፡ወተጋብኡ፡
ኀቤሁ፡ሰብእ፡ብ
ዙኃ፡እስከ፡ቦአ፡ውስ
ተ፡ሐመር፡ይንብር፡ዓ
ሪጎ፡ወኵሉ፡ሰብእ፡
ውስተ፡ሐይቅ፡ይ
ቀውሙ፡ወመሰለ፡
ሎሙ፡ወነገሮሙ፡
ብዙኃ፡በምሳሌ፡
እንዘ፡ይብል፡ናሁ፡
ወፅአ፡ዘይዘርእ፡
ይዝራእ፡ወእንዘ፡
ይዘርእ፡ቦዘወድ
ቀ፡ውስተ፡ፍኖት፡
ወመጽኡ፡አዕዋፈ፡
ሰማይ፡ወበልዕዎ።
ወቦ፡ዘወድቀ፡ዲቤ፡
ኰኵሕ፡ኀበ፡አል
ቦ፡መሬት፡ብዙኀ፡
ወውእተ፡ጊዜ፡ሠረ
ጸ፡እስመ፡አልቦ፡ዕ
መቀ፡ምድሩ፡ወፀሓ
ይ፡ሠረቀ፡መጽለወ፡

ወእስመ፡አልቦ፡
ሥርው፡የብሰ።=፡
ወቦ፡ዘወድቀ፡ው
ስተ፡ሦክ፡ወበቊ
ሎ፡ጠበቆ፡ሦክ፡
ወኀነቆ።=፡
ወቦ፡ዘወድቀ፡ው
ስተ፡ምድር፡ሠና
ይ፡ወወሀበ፡ፍሬ፡
ቦዘእምአት፡ወቦ፡
ዘስሳ፡ወቦ፡ዘሠላ
ሳ፡ዘቦ፡እዝነ፡ሰሚ
ዐ፡ይስማዕ።=፡
ወእምዝ፡መጺኦ
ሙ፡ወቀሪቦሙ፡
አርዳኢሁ፡ይቤል
ዎ፡በእንተ፡ምንት፡
በምሳሌ፡ትትናገ
ሮሙ፡ወአውሥአ፡
ወይቤሎሙ፡እስመ፡
ለክሙ፡ተውህበ፡
አእምሮ፡ክውሬ
ቲሁ፡ለመንግሥተ፡
ሰማያት።=፡
ወሎሙ፡ሰ፡ኢተወ

ህበ፡ እስመ፡ ለዘ
ቦ፡ ይትወሀቦ፡ ወ
ይፈደፍዶ፡ ወለዘ
ሰ፡ አልቦ፡ እለሂቦ፡
የሀይድዎ።
ማር ወበእንተዝ፡ በአ
፬/፫ ምሳል፡ እትናገሮ
ሙ፡ እስመ፡ እንዘ፡
ይሬእዩ፡ ኢይሬእ
ዩ፡ ወእንዘ፡ ይሰም
ዑ፡ ኢይሰምዑ፡ ወ
ኢይሌብዉ፡ ከመ፡
ይብጻሕ፡ ወይትፌ
ጸም፡ ላዕሌሆሙ፡
ትንቢተ፡ ኢሳይያ
ስ፡ ዘይቤ፡ ሰሚዐ፡
ትሰምዑ፡ ወኢትሌ
ብዉ፡ ወነጽሮ፡ ት
ኔጽሩ፡ ወኢትሬእ
ዩ፡ እስመ፡ ገዝፈ፡ ል
ቡ፡ ለዝ፡ ሕዝብ፡ ወ
በእዘኒሆሙ፡ ድን
ቅወ፡ ሰምዑ፡ ወአ
ዕይንቲሆሙ፡ ዐወ
ሩ፡ ከመ፡ ኢይርአ
ዩ፡ በአዕይንቲሆሙ፡
ወበእእዛኖሙ፡ ኢ
ይስምዑ፡ ወበልብ፡
ኢይለብዉ፡ ወኢይ
ትመየጡ፡ ወኢይሥ
ሀሎሙ።
ወለክሙሰ፡ ብፁዓ
ት፡ አዕይንቲክሙ፡
እስመ፡ ይሬእያ፡ ወ
አእዛኒክሙ፡ እስመ፡
ይሰምዓ።
ዮሐ አሜን፡ እብለክሙ፡
፮/፫ ከመ፡ ብዙኃን፡ ነቢ
ያት፡ ወጻድቃን፡ ፈ
ተዉ፡ ወፈቀዱ፡ ይር
አዩ፡ ዘትሬእዩ፡ ወ
ኢርእዩ፡ ወይስም
ዑ፡ ዘትሰምዑ፡ ወኢ
ሰምዑ፡ አንትሙኬ፡
ስምዑ።
ዮሉ መሰሎ፡ ለዘ፡ ይዘር
፰/፫ እ፡ ዘርአ፡ ኵሉ፡ እ
ንከ፡ ዘይሰምዕ፡ ነ
ገረ፡ መንግሥት፡
ሰማያት፡ ሣሉ፡ ዘኢ

ይሴብሑ፡ ይመጽእ፡ እ
ኩይ፡ ወይመሥጥ፡
ወየሃይድ፡ ቃለ፡ ዘተ
ዘርአ፡ ውስተ፡ ልቡ፡
ውእቱኬ፡ ዘተዘር
አ፡ ውስተ፡ ፍኖት።
ወዘውስተ፡ ኰኵሕ
ስ፡ ተዘርአ፡ ውእቱ
ኒ፡ ዘነገረ፡ ይሰም
ዕ፡ ወፍጡነ፡ ዘሰም
ዐ፡ ቃለ፡ ይትወከፍ፡
ሶቤሃ፡ በፍሥሓ፡
ወባሕቱ፡ አልቦ፡ ሥ
ርወ፡ ላዕሌሁ፡ ለጊ
ዜሃ፡ ክመ፡ ውእቱ፡
ወክዋኖስ፡ ምንዳ
ቤ፡ ወክይድ፡ በእን
ተዝ፡ ነገር፡ በጊዜሃ፡
የዐሉ፡ ሶቤሃ፡ ወዘ
ስ፡ ውስተ፡ ሦክ፡ ተ
ዘርአ፡ ዝውእቱ፡ ዘ
ነገረ፡ ይሰምዕ፡ ወት
ካዘዝ፡ ዓለም፡ ወስ
ቍጤተ፡ ብዕል፡ ተ
ኀንቆ፡ ለነገር፡ ወኢ

ያበውሖ፡ ይፍረይ፡
ወዘእንበሌ፡ ፍ
ሬ፡ ይከውን።
ወዘውስቴ፡ ሠና
ይስ፡ ምድር፡ ተዘ
ርአ፡ ዝውእቱ፡ ዘ
ነገረ፡ ይሰምዕ፡ ወ
ይሌቡ፡ ወይፈሪ፡
ወይገብር፡ ምእተ፡
ወቦ፡ ዘስሳ፡ ወቦ፡
ዘ ሠላሳ።
የሀ ወመሰለ፡ ሎሙ፡
፲፭ ካልእተ፡ ምሳሌ፡
እምጽአ፡ ሎሙ፡ እ
ንዘ፡ ይብል፡ ትመ
ስል፡ መንግሥተ፡
ሰማያት፡ ብእሴ፡ ዘ
ዘርአ፡ ሠናየ፡ ዘር
አ፡ ውስተ፡ ገራህቱ፡
ወእንዘ፡ ይነውሙ፡
ሰብእ፡ መጽአ፡ ጸ
ላኢሁ፡ ወዘርአ፡ ሎ
ቱ፡ ክርዳደ፡ ማእከ
ለ፡ ስርናይ፡ ወኀለ
ፈ፡ ወእምዝ፡ በቈ

ሎ፡ሣዕሩ፡ወፈሪዮ፡
ፍሬ፡አሜሃ፡ተዓው
ቀ፡ፍሬ፡ክርዳዱ፡
ወአስተርአየ።
ወቀሪቦሙ፡አርድ
እቲሁ፡ለባዕለ፡ገ
ራህት፡ይቤልዎ፡እ
ግዚኦ፡አኮሁ፡ሠና
የ፡ዘርአ፡ዘራእከ፡
ውስተ፡ገራህትከ፡
እምአይቴ፡እንከ፡
ሎቱ፡ክርዳድ፡ወይ
ቤሎሙ፡ፀራዊ፡ብ
እሲ፡ዘንተ፡ገብረ፡
ወአግብርቲሁ፡ይ
ቤልዎ፡ትፈቅድኑ፡
እንከ፡ንሖር፡ወን
እርዮን፡ወይቤሎ
ሙ፡አልቦ፡እመቦ፡
ከመ፡እንዘ፡ተእር
ዩ፡ክርዳደ፡ኢይት
መሐው፡ምስሌሆ
ሙ፡ስርናየኒ፡ኅድ
ጉ፡ይልሀቁ፡ኅቡረ፡
እስከ፡ማእረር፡ወ

በጊዜ፡ማእረር፡እ
ብሎሙ፡ለዐጸድ፡
እርዩ፡ቅድሙ፡ክር
ዳደ፡ወእስርዎሙ፡
በበ፡ከላስስቲሆሙ፡
ለአንድዶቶሙ፡ወያ
ውዕይዎ፡በእሳት፡
ወስርናዮስ፡አስተ
ጋብኡ፡ውስተ፡ቤት
የ።
ካልእት፡ምሳሌ፡እ
ምጽአ፡ሎሙ፡እንዘ፡
ይብል፡ትመስል፡መ
ንግሥተ፡ሰማያት፡
ሕጠተ፡ሰናፔ፡ዘነ
ሥኣ፡ብእሲ፡ወዘር
አ፡ውስተ፡ገራህቱ፡
ወትንእስ፡እምኵ
ሉ፡አዝርእት፡ወሶ
በ፡ልህቀት፡ተዐቢ፡
እምኵሉ፡አሕማላ
ት፡ወትከውን፡ዕፀ፡
ዓቢየ፡እስከ፡ሶቤ፡
አዕዋፈ፡ሰማይ፡ይ
መጽኡ፡ወያጸልሉ፡

ወይኄድሩ፡ውስተ፡
አዕጹቂሁ።።
ወነገሮሙ፡ዳዲ፡ካ
፴፫ ልእተ፡ምሳሌ፡ወይ
ቤሎሙ፡ትመስል፡
መንግሥተ፡ሰማያት፡
ብሑአ፡ዘነሥአት፡
ብእሲት፡ወኀብአ
ት፡ውስተ፡ሐሪጽ፡
ዘሠለስቱ፡መሣል
ስ፡ወብሕአ፡ኵሉ።
ዘንተ፡ኵሎ፡ተናገ
ረ፡ኢየሱስ፡በምሳ
ሌ፡ለአሕዛብ።።
የጠዐ ወዘእንበለ፡ምሳ
፴፬ ሌሁ፡ኢተናገሮሙ፡
ከመ፡ይብጻሕ፡ቃል፡
ወይትፈጸም፡ቃል፡
ዘተብህለ፡በነቢ
ይ፡እንዘ፡ይብል።እ
ክሥት፡በምሳሌ፡
አፉየ፡ወእነግር፡
ኅቡአተ፡ዘእምቅ
ካት፡እምፍጥረተ፡
ዓለም።።

የሠ ወእምዝ፡ኀደጎ፡
፴፮ ኢየሱስ፡አሕዛበ፡
ውስተ፡ቤት፡ቦአ፡
ወቀርቡ፡አርዳኢ
ሁ፡እንዘ፡ይብልዎ፡
ፈክር፡ለነ፡ዘንተ፡
ምሳሌ፡ዘክርዳድ፡
ወዘገራህት።።
ወአውሥአ፡ወይቤ፡
ዘይዘርእ፡ሠናየ፡
ዘርአ፡ወልደ፡እጓ
ለ፡እመሕያው፡ው
እቱ፡ወገራህቱሰ፡
ዓለም፡ውእቱ፡ወሠ
ናይሰ፡ዘርእ፡እሉ፡
እሙንቱ፡ውሉደ፡መ
ንግሥት፡ወክርዳ
ድሰ፡ውሉዱ፡ለእ
ኩይ፡ወፀራዊሰ፡
ዘርአ፡ሰይጣን፡ዲ
ያብሎስ፡ውእቱ፡
ወማእረሩሰ፡ኅል
ቀተ፡ዓለም፡ውእ
ቱ፡ወዓፀዱሰ፡
መላእክት፡እሙ

ንቱ፡ቢከመኬ፡የ
አርይዎ፡ለክርዳ
ድ፡ወበእሳት፡ያው
ዕይዎ፡ከማሁ፡ይ
ከውን፡በኅልቀተ፡
ዓለም፡ይፌኑ፡ወል
ደ፡እጓለ፡እመሕያ
ው፡መላእክቲሁ፡
ወይአርዩ፡እመን
ግሥቱ፡ኵሎ፡ዐላ
ዊያነ፡ወእለ፡ይገ
ብሩ፡አበሳ፡ወይወ
ክድዎሙ፡ወይ፡ወ
ድይዎሙ፡ውስተ፡
እቶነ፡እሳት፡ወበ
ህየ፡ይከውን፡ብካ
ይ፡ወሐቅየ፡ስነን።
ወአሜሃ፡ይእቲ፡አ
ሚረ፡ይበርሁ፡ጻድ
ቃን፡ከመ፡ፀሓይ፡በ
መንግሥተ፡አቡሆ
ሙ፡ዘበ፡ሰማያት፡ዘ
ቦ፡እዝን፡ሰሚዖ፡ይ
ስማዕ።=፡
ወካዕበ፡ትመስል፡

መንግሥተ፡ሰማ
ያት፡መድፍነ፡ዘ
ጉቡ፡ዘኅቡኢ፡ው
ስተ፡ገራህት፡ወረ
ከቦ፡ብእሲ፡ኅብአ፡
ወእምፍሥሓሁ፡
ሖረ፡ወኵሎ፡ዘቦ፡
ንዋየ፡ሤጠ፡ወተሣ
የጣ፡ውእተ፡ገራህ
ት። ካዕበ፡ትመስል፡
መንግሥተ፡ሰማያ
ት፡ብእሴ፡ሠያጤ፡
ዘየኀሥሥ፡ባሕር
የ፡ሠናየ፡ወረኪቦ፡
አሐደ፡እንተ፡ብዙ
ኅ፡ሤጣ፡ወሖረ፡ወ
ሤጠ፡ኵሎ፡ዘቦ፡
ወተሣየጣ።=፡
ካዕበ፡ትመስል፡መ
ንግሥተ፡ሰማያት፡
ገሪፈ፡እንተ፡ተወ
ድየት፡ውስተ፡ባሕ
ር፡ወእምኵሉ፡ዘ
መደ፡ዓሣ፡አስተጋ
ብአት፡እንተ፡መሊ

ኣ፡አዕረጉ፡ውስ
ተ፡ሐይቅ፡ወነቢ
ሮሙ፡አሪዩ፡ሠና
ይቶ፡ውስተ፡ሞጸ
ይ፡ወእኩዮስ፡ኣው
ፅእም፡ወገደፎ፡
አፍኣ። ከማሁ፡ይ
ከውን፡ኣመ፡ኅል
ቀተ፡ዓለም፡ይወ
ፅኡ፡መላእክት፡ወ
ይፈልጡ፡ፀዋጋ
ነ፡እማእከሎሙ፡
ለጻድቃን፡ወይወ
ስድዎሙ፡ወይወ
ድይዎሙ፡ውስተ፡
እቶነ፡እሳት፡ኀበ፡
ብካይ፡ወሐቂየ፡
ስነን። ወይቤሎሙ፡
ኢየሱስ፡ለበውክ
ሙሁ፡እንከ፡ዘንተ፡
ኵሎ፡ወይቤልዎ፡
እወ፡እግዚኦ፡ወይ
ቤሎሙ፡በእንተ፡
ዝንቱ፡ኵሉ፡ጽሑ
ፉ፡ዘይፀመድ፡መ

ንግሥተ፡ሰማያ
ት፡ይመስል፡ብእ
ሴ፡ባዕለ፡ቤት፡ዘ
ያወፅእ፡እመዝገ
ቡ፡ሐዲስ፡ወብሉ
፨ የ።
የሣዐ ወፈጸሞ፡ኢየሱ
፵ ስ፡ዘንተ፡ምሳሌ፡
፩ ተንሥአ፡እምህ
የ፡ወሖረ፡ወቦአ፡ሀ
ገሮ፡ወመሀሮሙ፡
በምኵራቦሙ፡እ
ስከ፡ሶበ፡ያነክሩ፡
ወይደመሙ፡ወይ
ብሉ፡እምአይቴ፡
ሎቱ፡ለዝንቱ፡ዝኵ
ሉ፡ጥበብ፡ወኃይ
ል። አኮሁ፡ዝንቱ፡
ውእቱ፡ወልዱ፡ለ
ፀራቢ፡አኮሁ፡እ
ሙ፡ስማ፡ማርያ፡ወ
አኀዊሁ፡ያዕቆብ፡
ወዮሴፍ፡ወስም
ዖን፡ወይሁዳ፡ወ
አኀቲሁ፡ኵሎን፡

ኀቤነ፡ ሀለዋ፡ እ
ምአይቴ፡ እንከ፡
ለዝ፡ ዝኵሉ፡ ወ
አኀዙ፡ ያንጐር
ጕሩ፡ በእንቲአሁ።
የሣ፪ ወይቤሎሙ፡ ኢየ
፲ ሱስ፡ አልቦ፡ ነቢ
፭ ይ፡ በኀበ፡ ኢይክብ
ር፡ ዘእንበለ፡ በሃ
ገሩ፡ ወበቤቱ።
የሣ፫ ወኢገብረ፡ በህ
፲፪ የ፡ ኀይለ፡ ብዙኀ፡
፭ በእንተ፡ ኢአሚኖ
ቶሙ፡ እስመ፡ ኢይ
ኤምኑ፡ ቦቱ።
በውእቱ፡ መዋዕል፡
ሰምዐ፡ ሄሮድስ፡
ንጉሥ፡ ድምፀ፡ ነገ
ሮ፡ ለኢየሱስ፡ ወ
ይቤሎሙ፡ ለአግ
ብርቲሁ፡ ዝውእ
ቱ፡ ዮሐንስ፡ መጥ
ምቅ፡ ውእቱ፡ ተን
ሥአ፡ እምውታን፡
ወበእንተ፡ ዝንቱ፡

፳፭ በእንተ፡ ዮሐንስ፡ ወሄ
ሄሮድስ፡ ፭
ኀይል፡ ይገብራ፡ ቦቱ።
የሣ፬ እስመ፡ ውእቱ፡ ሄ
፪ ሮድስ፡ አኀዞ፡ ለዮ
ሐንስ፡ ወሞቅሖ፡ በ
ቤተ፡ ሞቅሕ፡ በእን
ተ፡ ሄሮድያዳ፡ ብእ
ሲተ፡ ፊልጶስ፡ እኁ
ሁ፡ እስመ፡ ይቤሎ፡
ዮሐንስ፡ ሎቱ፡ ኢይ
ከውነከ፡ ታቅማ፡ ለ
ከ፡ ወእምዝ፡ ይፈ
ቅድ፡ ይቅትሎ፡ ይፈ
ርህ፡ አሕዛበ፡ እስመ፡
ከመ፡ ነቢይ፡ ይሬእ
ዩዎ፡ ለዮሐንስ፡ በኀ
ቤሆሙ።
የሣ፭ ወዕለተ፡ ልደቱ፡ ከዊ
፫ ኖ፡ ለሄሮድስ፡ ዘፈ
፭ ነት፡ ወለታ፡ ለሄሮድ
ያዳ፡ በማእከሎሙ፡
ወአደመቶ፡ ለሄሮ
ድስ፡ ወመሐለ፡ ላቲ፡
ከመ፡ የሀባ፡ ዘሰአለ
ቶ። ወአቅደመት፡ ኢ
እምራ፡ በኀቤ፡ እማ፡

በክመ፡ትቤላ፡እ
ማ፡ወትቤሎ፡ሀበ
ኒኬ፡ይእዜ፡በዝ
የ፡በጻሕል፡ርእሶ፡
ለዮሐንስ፡መጥም
ቅ፡ወትክዝ፡ንጉሥ፡
በእንተ፡መሐላሁ፡
ወበእንተ፡እለ፡ይ
ረፍቁ፡ምስሌሁ፡
አዘዘ፡የሀብዋ፡ወ
ፈነወ፡መተሮ፡ር
እሶ፡ለዮሐንስ፡መ
ጥምቅ፡በውስተ፡
ቤተ፡ሞቅሕ፡ወአ
ምጽኡ፡ላቲ፡ርእ
ሶ፡ለዮሐንስ፡በጻ
ሕል፡ወወሀብዋ፡
ወወሰደት፡ለእማ፡
ወመጽኡ፡አርዳኢ
ሁ፡ወነሥኡ፡በድ
ኖ፡ወቀበርዎ፡ወ
መጺኦሙ፡ዜነው
ዎ፡ለኢየሱስ፡፡=
የማ፡ ወሰሚዖ፡ኢየሱስ፡
ተግሕሠ፡እምህ

በእንተ፡ኃምስ፡ኅብ
ስት፡
የ፡በሐመር፡ወወ
ፅአ፡ሐቅለ፡ውስ
ተ፡ገዳም፡እንተ፡
ባሕቲቶሙ፡ወሰ
ሚዖሙ፡አሕዛብ፡
ተለውዎ፡በእግ
ር፡እምአህጉር፡
ወእምበሐውርት፡፡
ወወፂኦ፡ኢየሱ
ስ፡እምህየ፡ርእ
የ፡ብዙኃ፡አሕዛ
ብ፡፡=
የማ፡ ወምሕሮሙ፡ወፈ
ወሰ፡ድውያኒሆ
ሙ፡ወአሕየዎሙ፡፡
ወምሴተ፡ከዊኖ፡
መጽኡ፡ወቀርቡ፡
ኀቤሁ፡አርድእ
ቲሁ፡እንዘ፡ይብ
ሉ፡ገዳም፡ውእቱ፡
ብሔር፡ወሰዐቱ
ኒ፡ኀለፈ፡ጊዜሁ፡
ናሁ፡ፈታሕሙ፡ለ
አሕዛብ፡ከመ፡ይ
ሖሩ፡ወይእትዉ፡

ውስተ፡ አህጉር፡
ወይሠየጡ፡ ለር
እሶሙ፡ ዘይበል
ዑ፡ ወይቤሎሙ፡
ኢየሱስ፡ ኢኮ፡ መ
ፍትው፡ ይሑሩ፡ ሀ
ብዎሙ፡ አንትሙ፡
ዘይበልዑ፡ ወይ
ቤልዎ፡ አልብነ፡
ዝየ፡ ዘእንበለ፡ ኃ
ምስ፡ ኅብስት፡ ወ
ክልኤ፡ ዓሣት፡ ወ
ይቤ፡ አምጽእዎ
ን፡ ሊተ፡ ዝየ። ወአ
ዘዘ፡ ሰብአ፡ ይር
ፍቁ፡ ውስተ፡ ሣዕ
ር፡ ወነሥአ፡ ውእ
ተ፡ ኃምስ፡ ኅብስ
ት፡ ወክልኤ፡ ዓሣ
ኒ፡ ወነጸረ፡ ውስተ፡
ሰማይ፡ ወባረከ፡ ወ
ፈተቶ፡ ወሀበ፡ ለአ
ርዳኢሁ፡ ሐባው
ዘ፡ ወአርዳኢሁ፡ ለ
ሕዝብ፡ ወበልዑ፡

፳፯ በእንተ፡ ዘከመ፡ ሖረ፡
ዲበ፡ ባሕር፡

ኵሎሙ፡ ወጸግቡ፡
ወአግሐሡ፡ ዘተር
ፈ፡ ፋትታት፡ ዓሠር
ተ፡ ወክልኤተ፡ መ
ዛርእ፡ ምሉአ፡ ወእ
ለሰ፡ በልዑ፡ እሙን
ቱ፡ ሰብእ፡ ከመ፡ ኃም
ሳ፡ ምእት፡ ዘእንበ
ለ፡ አንስት፡ ወደቂ።
የሣ፲ ወአገበሮሙ፡ ሶቤ
ሃ፡ ለአርዳኢሁ፡ ከ
መ፡ ይዕረጉ፡ ውስ
ተ፡ ሐመር፡ ወይፅን
ሕዎ፡ ማዕዶተ፡ እስ
ከ፡ ሶበ፡ ይፌንዎሙ፡
ለአሕዛብ።
የሣ፱ ወእምዝ፡ ፈትሖ
ሙ፡ ለአሕዛብ፡ ወ
ዓርገ፡ ውስተ፡ ደብ
ር፡ እንተ፡ ባሕቲቱ፡
ይጸሊ። ወምሴተ፡
ከዊኖ፡ ባሕቲቱ፡ ሃ
ሎ፡ ህየ፡ ወሐመር
ሰ፡ ናሁ፡ ማእከለ፡
ባሕር፡ ሀሎ።

፻፶ ይትሀወክ፡እሞገት፡
እክለ፡እምቅድሜ
ሆሙ፡ውእቱ፡ነፋ
ስ፡ወሶበ፡ይከውን፡
ወለራብዕት፡ሰዓ
ተ፡ሌሊት፡መጽአ፡
ኀቤሆሙ፡እንዘየ
ሐውር፡ዲቤ፡ባሕ
ር፡ወሶቤ፡ርእይዎ፡
አርዳኢሁ፡እንዘ፡
ዲቤ፡ባሕር፡ይሐው
ር፡ደንገፁ፡ወተሀ
ውኩ፡እንዘ፡ይብ
ሉ፡ምትሃት፡ውእ
ቱ፡ወመከሎሙ፡ጋ
ኔን፡ዘአስተርእዮ
ሙ፡ወእምፍርሀት፡
ግርማሁ፡አውየው፡
ወበጊዜሃ፡ተናገ
ሮሙ፡ኢየሱስ፡ሶ
ቤሃ፡እንዘ፡ይብል፡
ተአመኑ፡አነ፡ውእ
ቱ፡ኢትፍርሁ፡፡=፡
፻፶፩ ወአውሥአ፡ጴጥ
ሮስ፡ወይቤ፡እመሰ፡
አማን፡አንተሁ፡
ውእቱ፡እግዚእ፡
አዝዘኒ፡እምጽእ፡
ኀቤከ፡አንተ፡ዲ
በ፡ማይ፡ወይቤሎ
ነዐ፡ወወሪዶ፡እም
ዲቤ፡ሐመር፡ጴጥ
ሮስ፡ሖረ፡ዲበ፡ማ
ይ፡ወበጺሖ፡ኀቤ፡
ኢየሱስ፡ርእየ፡ነ
ፋስ፡ኀያለ፡ፈር
ሀ፡ወአኀዘ፡ይስ
ጠም፡ወአውየወ፡
ሶቤሃ፡እንዘ፡ይብ
ል፡እግዚኦ፡አድ
ኅነኒ፡እመዊት፡
ወይእተ፡ሶቤ፡አ
ንሥአ፡ኢየሱስ፡
ሰፍሐ፡እዴሁ፡ወ
አኀዘ፡ወይቤሎ፡
ውሑደ፡ሀይማኖ
ት፡በምንት፡ናፈ
ቀ፡፡=፡
፻፶፪ ወዓርጎሙ፡ው
ስተ፡ሐመር፡ይእ

፳፫ በአንተ፡እለ፡ይነድጉ፡
፳፬ ቀ ትእዛዘ፡እግዚአብ
ሔር፡

ተ፡ጊዜ፡ኀደገ፡ነ
ፋስ፡ወእለ፡ውስ
ተ፡ሐመር፡መጽኡ፡
ወሰገዱ፡ሎቱ፡እን
ዘ፡ይብሉ፡አማን፡
ለእግዚአብሔር፡
፲ ወልዱ፡አንተ።፡
፶ ወዓዲዎሙ፡ወረ
ዱ፡ምድረ፡ወበጽሑ፡
ውስተ፡ምድረ፡ገኔ
ሳሬጥ፡ወአእመር
ዎ፡ሰብአ፡ህየ፡ወፈ
ነዉ፡ኵሎ፡አድያመ፡
ወአምጽኡ፡ ሎቱ፡
ኀቤሁ፡ኵሎ፡ድዉ
ያነ፡ወሕሙማነ፡ወ
አስተብቍዕዎ፡ከ
መ፡ይልክፉ፡ዘፈረ፡
ልብሱ፡ወኵሎሙ፡
እለ፡ገሰስዎ፡ሐይ
፲ ዉ።፡
ወእምዝ፡ቀርቡ፡
እለ፡መጽኡ፡ኀቤ
ሁ፡እምኢየሩሳሌ
ም፡ጸሐፍት፡ወፈ



ሪሳውያን፡ኀበ፡ኢየ
ሱስ፡እንዘ፡ይብሉ፡
ለምንት፡አርድእ
ቲከ፡ይትዓደዉ፡ት
እዛዘ፡ሊቃናት፡እ
ለ፡ይትኃፀቡ፡እ
ደዊሆሙ፡ሶቤ፡ይበ
ልዑ፡ኅብስተ፡ወአ
ውሥአ፡ወይቤሎሙ፡
ለምንት፡አንትሙ
ኒ፡ትትዓደዉ፡ትእ
ዛዞ፡ለእግዚአብ
ሔር፡በእንተ፡ሥር
ዓት፡አበዊክሙ፡ወ
በእንተ፡ትእዛዝ፡
ርእስክሙ፡ወእግ
ዚአብሔርሰ፡ይቤ፡
አክብር፡አበ፡ወእ
መ፡ወዘየሐሚ፡አ
በ፡ወእመኒሆ፡ሞት፡ለ
ይሙት፡ወአንትሙ
ሰ፡ትብሉ፡ዘይበ፡፡
ለአብ፡ወእም፡ሀብ
ት፡ዘእምኀቤየ፡ዘ
በቍዕኩከ፡ኢየከ

ብር፡አባሁ፡ወእሞ፡
ወትስዕርዋ፡ቃሎ፡
ለእግዚአብሔር፡
በእንተ፡ሥርዓቲ
ክሙ፡መድልዋን፡
ሠናይ፡ተነበየ፡ኢ
ሳይያስ፡ነቢይ፡ላ
ዕሌክሙ፡እንዘ፡ይ
ብል፡ዝሕዝብ፡በከ
ናፍር፡ያከብሩኒ፡
ወልቦሙሰ፡ነዋኅ
ሀሎ፡ይርሕቁ፡እምኔ
የ፡ወከንቶ፡ያመል
ኩኒ፡እንዘ፡ይሜህ
ሩ፡ሥርዓተ፡ሰብ
እ፡ወአቅረቦ፡አሕ
ዛብ፡ይቤሎሙ፡ስ
ምዑ፡ወለብዉ፡ክ
ሙ፡አኮ፡ዘይበውእ፡
ውስተ፡አፉ፡ዘያረ
ኵሶ፡ለሰብእ፡አላ፡
ባሕቱ፡ዘይወፅእ፡
እምውስተ፡አፉ፡
ውእቱ፡ዘያረኵሶ፡
ለሰብእ፡

ወእምዝ፡ቀርቡ፡
አርዳኢሁ፡ይቤል
ዎ፡ታእምርሁ፡ከመ፡
ፈሪሳውያን፡ሰሚ
ዖሙ፡አንጎርጎሩ፡
ወአውሥኦሙ፡ኢ
የሱስ፡ወይቤ፡ኵ
ሉ፡ተክል፡እንተ፡
ኢተከላ፡አቡየ፡ሰ
ማያዊ፡ትሤረው።
ኅድግዎሙ፡እም
ርሕተ፡ዕዉራን፡
እሙንቱ፡መርሐ፡
ዐዋውርት፡ዕው
ር፡ዕዉረ፡ለእመ፡
መርሖ፡ሕቡረ፡ይ
ወድቁ፡ውስተ፡ግ
ብ።
ወአውሥአ፡ጴጥ
ሮስ፡ወይቤሎ፡
ንግረነ፡ዘንተ፡ም
ሳሌ፡ወፈክር፡ለ
ነ፡ወይቤ፡ዳዲሁ፡
አንትሙኒ፡ኢለ
ባዊያን፡አንትሙ፡

ዘበእንተ፡ ከናናዊት፡ እን
ተ፡ ወለታ፡ ተዐብድ፡

ኢታአምሩኑ፡ ከ
መ፡ ኵሉ፡ ዘይበው
እ፡ ውስተ፡ አፍ፡ ው
ስተ፡ ከርሥ፡ ይወ
ርድ፡ ይትገመር፡
ወጽመ፡ ይትገደፍ፡
ወዘሰ፡ ይወፅእ፡
እምውስተ፡ አፍ፡
እምልብ፡ ይወፅ
እ፡ ወእሙንቱ፡ ያ
ረኵስዎ፡ ለሰብእ፡
እስመ፡ እምውስ
ተ፡ ልብ፡ ይወፅእ፡
እኩይ፡ ቀቲል፡ ወ
ምሕዛን፡ ዝሙት፡
ወሰርቅ፡ ስምዐ፡
በሐሰት፡ ወፅርፈ
ት፡ እሉኬ፡ ያረኵ
ስዎ፡ ለሰብእ። ወ
ዘእንበለ፡ ተኅፅ
ቦ፡ እደው፡ በሊ
ዕ፡ ኢያረኵሶ፡ ለ
ሰብእ።
ወወፂእ፡ እምህ
የ፡ ኢየሱስ፡ ተግሕ

ሀ[illegible]ደወለ፡
[illegible]ወሲዶና፡
ወየሀ፡ መጽአት፡ ብ
እሲት፡ ከናናዊት፡
እምውእቱ፡ አድባ
ር፡ ወፅአት፡ እንዘ፡
ትጸርኅ፡ ወትኬል
ሕ፡ ወትብል፡ መሐ
ረኒ፡ እግዚእየ፡ መ
ሐረኒ፡ ወልደ፡ ዳዊ
ት፡ ወለትየ፡ እኩየ፡
ጋኔን፡ አኀዛ፡ ወያዐ
ብዳ። ወኢያውሥ
አ፡ ኢየሱስ፡ ቃለ፡ ወ
ኢ[illegible]ንተኒ፡ ወቀረ
ቡ[illegible]አርዳኢሁ፡
አ[illegible]ብቍዕዎ፡ እ
ን[illegible]ሉ፡ ፈንዋ፡
[illegible]ብእሲት፡ እ
[illegible]ወዩ፡ ወት
ጸርኅ[illegible]ፈሬኑ።
ወአ[illegible]፡ ወይ
[illegible]ኢተፈነውኩ፡ ዘ
እንበለ፡ ወስተ፡ አ
ባግዕ፡ ዘተገድፈ፡

፳ ፴ ፭ ብእንተ፡ አሕዛብ፡ ብዙኃን፡ እለ፡ ፶
ተፈወሱ፡ እምብዙኃ፡ ደዌሆሙ፡ ፭

ዘቤተ፡ እስራኤል።
ወቀርባ፡ ሰገደት፡
ሎቱ፡ እንዘ፡ ትብል፡
እግዚእየ፡ ርድአ
ኒ። ወአውሥአ፡
ይቤላ፡ ኢኮነ፡ ሠና
የ፡ ነሢአ፡ ኅብስተ፡
ውሉድ፡ ወወሂበ፡
ለከለባት፡ ወትቤ፡
እወ፡ እግዚእየ፡ እ
ስመ፡ ከለባትኒ፡ ይ
በልዑ፡ እምፍርፋ
ራት፡ ዘይወድቅ፡ እ
ምነ፡ ማእደ፡ እጋ
እስቲሆሙ፡ ወእም
ዝ፡ አውሥአ፡ ኢየ
ሱስ፡ ወይቤላ፡ አብ
እሲቶ፡ ዐቢይ፡ ሃይ
ማኖትኪ፡ ይኩንኪ፡
ዘከመ፡ ትፈቅዲ፡
ወትፈወሰ፡ ወለ
ይቱ፡ ወለተ፡ ሶቤ
ሃ፡ እምይእቲ፡ ሰ
ዓት።
የ፳ ወ[illegible]፡ እምህ
የ፡ ኢየሱስ፡ በጽ
ሐ፡ ኀበ፡ ሐይቀ፡ ባ
ሕር፡ ዘገሊላ፡ ወ
ዓርገ፡ ደብረ፡ ነበ
ረ፡ ህየ፡ ወመጽኡ፡
ወቀርቡ፡ ኀቤሁ፡
አሕዛብ፡ ብዙኃ
ን፡ እንዘ፡ ቦሙ፡ ም
ስሌሆሙ፡ ጽሙማ
ነ፡ ዕውራነ፡ ሐን
ካሳነ፡ ጽዉሳነ፡ ወ
ባዕዳንሂ፡ ብዙኃ
ን፡ ወገደፍዎሙ፡
ኀበ፡ እገሪሁ፡ ለ
ኢየሱስ፡ ወፈወ
ሶሙ፡ ለኵሎሙ።
የ፳ እስኬ፡ ሶቤ፡ አሕ
ዛብ፡ ያነክሩ፡ እ
ንዘ፡ ይሬእዩ፡ ከ
መ፡ ጽሙማን፡ ይሰ
ምዑ፡ ወሐንካሳ
ን፡ የሐውሩ፡ ወዕ
ውራን፡ ይሬእዩ፡
ወፅውሳን፡ የሐይ
ዉ፡ ወእእኰትዎ፡

፰
ሀ፬ በእንተ፡ስብዑ፡ኅብ
፭ ስት፡

ለእግዚአብሔ
ር፡ወስብሕዎ፡ለ
አምላከ፡እስራኤ
ል፡ዘአብሐ፡ከመ
ዝ፡ለወልደ፡እጓለ፡
እመሕያው።=።
ወኢየሱስ፡ጸው
ዐ፡አርዳኢሁ፡ወ
ይቤሎሙ፡ያምሕ
ሩኒ፡እሉ፡አሕዛ
ብ፡እስመ፡ናሁ፡መ
ዋዕል፡ሠሉስ፡የ
ም፡እንዘ፡ይፀንሑ፡
ኒ፡ቤየ፡ወአልቦሙ፡
ዘይበልዑ፡ወኢ
ይፈቅድ፡እፈንዎ
ሙ፡ርኁባኒሆሙ፡
ወፈንዎቶሙ፡ድ
ውማን፡እጸልእ፡
ከመ፡ኢይመጽል
ው፡ወኢይድኩሙ፡
በፍኖት።ወይቤ
ሉ፡አርዳኢሁ፡እ
ምአይቴ፡እንከ፡
ለነ፡በገዳም፡ኅ
ብስት፡ለዝ፡መጠ
ን፡ዘያጸግብ፡አሕ
ዛበ፡መጠኔዝ፡ወ
ይቤሎሙ፡ኢየሱ
ስ፡ሚመጠኑ፡ብከ
ሙ፡ኅባው፡ዝ፡ወይ
ቤልዎ፡ስብዑ፡ወ
ሕዳጠ፡ዓሣተ፡ወ
አዘዘ፡ለሕዝብ፡ይ
ርፍቁ፡ዲቤ፡ምድ
ር፡ወነሥአ፡ውእ
ተ፡ስብዑ፡ኅብስ
ተ፡ወዓሣሁኒ፡ወ
ይእቲ፡ጊዜ፡አእኰ
ቶ፡ፈተተ፡ወወሀ
በ፡ለአርዳኢሁ፡
ወአርዳኢሁኒ፡ለ
ሕዝብ፡ወበልዑ፡
ኵሎሙ፡ወጸግቡ፡
ወዘተርፈ፡ፍተ
ታት፡አግሐሡ፡ስ
ብዓተ፡አስፌረዳ
ተ፡ምሉአ።=።
ወእለሰ፡በልዑ፡
ዕደው፡[illegible]፡ከመ፡

አርብዓ፡ምእት፡
ብእሲ፡ዘእንበሌ፡
ደቂቅ፡ወአንስት።
ወፈነዎ፡እሕዛ
ብ፡ዓረብ፡ወአቶ፡
ሐመር፡ወሐ[illegible]፡ወ
በጽሑ፡ውስተ፡አ
ድባረ፡መጌደል፡ወ
መጽኡ፡ፈረሳውያ
ን፡ወሰዱቃውያን።
ወእንዘ፡ያሜክር
ዎ፡ሰአልዎ፡ትእ
ምርተ፡እምሰማይ፡
ያርእዮሙ፡ወአ
ውሥአ፡ኢየሱስ፡
ወይቤሎሙ፡[illegible]
ክሙ፡ሶበ፡[illegible]
ነ፡ሐዋየ፡[illegible]
ጽሕወ፡ብሔር፡አ
ክመ፡ያቀየሐይሕ፡
ሰማይ፡[illegible]
ጸብሐ፡ትብሉ፡[illegible]
[illegible]
አክ[illegible]ቀየሐይ
ሕ፡[illegible]

፸፪ በእንተ፡ብሑአ፡ፈረሳ
ውያን፡ወሰዱቃውያን።
፩ ገጸ፡ሰማይ፡ኑ፡ታ
እምሩ፡ፈክሮ፡ወ
ትእምረ፡መዋዕል
ሰ፡ኢታእምሩ።
ወአውሥአ፡ይቤ
ሎሙ፡ትውልድ፡
ዕሉት፡እኪት፡ወ
ዘማ፡ትእምርተ፡
ተኀሥሥ፡ወትእ
ምርትሰ፡ኢይትወ
ሀብ፡ዘእንበለ፡ት
እምርተ፡ዮናስ፡
ነቢይ።ወኀደጎሙ፡
ወሐረ፡ወበጺሖ
ሙ፡ማዕዶተ፡አር
ዳኢሁ፡ወረስዑ፡
ነሢአ፡ኅብስተ፡
ስኢቀ።
ወይቤሎሙ፡ኢየ
ሱስ፡ዑቁ፡ወተዓ
ቀቡ፡ወጠይቁ፡እ
ምብሕአቶሙ፡ለ
ፈሪሳውያን፡ወሰ
ዱቃውያን።
ወሐለዩ፡በቤና

ቲሆሙ፡እንዘ፡ይ
ብሉ፡እስመሁ፡እ
ንጋ፡ኅብስተ፡ኢን
ሣእነ፡ይብለኑ፡ወ
ኣእመሮሙ፡ኢየሱ
ስ፡ሐሊናሆሙ፡ዘ
ይሔልዩ፡ወይቤ
ሎሙ፡ምንተ፡ትሔ
ልዩ፡ብቤናቲክሙ፡
ኅጹጻነ፡ሀይማኖ
ት፡እስመ፡ኅብስ
ተ፡አልብክሙ፡ዓ
ዲሁ፡ኢትሌብዉ፡
ወኢ፡ሂ፡ትዜከሩ፡
ዘአሜ፡ኃምስቱ፡ኅ
ብስት፡እለ፡ለኃም
ሳ፡ምእት፡ወሚመ
ጠነ፡መዛርአ፡አግ
ሐሥክሙ፡ወኢሰ
ብዑ፡ኅብስተ፡እ
ለ፡ለአርብዓ፡ምእ
ት፡ወሚመጠነ፡አ
ክፋሪደተ፡አግሐ
ሥክሙ፡እፎ፡እ
ንከ፡ዘኢትሌብዉ፡

በእንተ፡ዘተስእሎሙ፡
በቂሳርያ፡

ከመ፡ኢኮ፡በእንተ፡
ኅብስት፡ዘአቤለ
ክሙ፡ዑቁ፡ባሕቱ፡
እምነ፡ብሕኣቶሙ፡
ለፈሪሳውያን፡ወ
ሰዱቃውያን፡ወእ
ምዝ፡ለበዉ፡ሶቤሃ፡
ከመ፡ኢኮ፡ዘይቤ፡
ይዑቁ፡እምነ፡ብሕ
ኣቱ፡ኅብስት፡ባሕ
ቱ፡እምነ፡ትምህር
ተ፡ፈሪሳውያን፡ወ
ሰዱቃውያን፡፡
ወበጺሖ፡ኢየሱስ፡
ብሔረ፡ቂሳርያ፡ዘ
ፊልጶስ፡ተስእሎ
ሙ፡ለአርዳኢሁ፡እ
ንዘ፡ይብል፡መኑ፡ኢ
ይብልዎ፡ይኩን፡ሰ
ብእ፡ለወልደ፡እጓ
ለ፡እመሕያው፡ወ
ይቤልዎ፡ቦእለ፡ይ
ብሉከ፡ዮሐንስሃ፡
መጥምቀ፡ወካል
ኣን፡ኤልያስሃ፡ወመ

ንፈቅሙ፡ኤርሚ
ያስሄ፡ወእማእከ፡
አሐዱ፡እምነቢያ
ት፡ወይቤሎሙ፡አ
ንትሙኬ፡መኑ፡ትብ
ሉኒ፡ከዊነ፡ወአው
ሥአ፡ስምዖን፡ጴጥ
ሮስ፡ወይቤሎ፡አን
ተ፡ውእቱ፡ክርስቶ
ስ፡መሲሕ፡ወልዱ፡
ለእግዚአብሔር፡
ሕያው።።
የ፫፪ወአውሥአ፡ኢየሱ
፲፩ ስ፡ወይቤሎ፡ብፁዕ፡
አንተ፡ስምዖን፡ወ
ልደ፡ዮሐንስ፡እስ
መ፡ኢከሠተ፡ለከ፡
ዘሥጋ፡ወደም፡አላ፡
አቡየ፡ዘበ፡ሰማያ
ት፡ወአነኒ፡እብለ
ከ፡ከመ፡አንተ፡ው
እቱ፡ኰኩሕ፡ወዲ
ቤዝ፡ኰኩሕ፡አሐ
ንጽ፡ለቤተ፡ክርስ
ቲያንየ፡ወአናቅጸ፡
ሲኦል፡ኢይኄይል
ዋ፡ወናሁ፡ለከ፡እ
ሁበከ፡መራኁተ፡
መንግሥተ፡ሰማያ
ት፡ወዘአንተ፡አስ
ርኮ፡በምድር፡ይከ
ውን፡እሱረ፡በሰማ
ያት፡ወዘፈታሕከ፡
በውስተ፡ምድር፡
ይከውን፡ፍቱሐ፡በ
ሰማያት።።
የ፫፫ወእምዝ፡አዘዘ
፳፩ ሙ፡ወገሠጾሙ፡ለ
አርዳኢሁ፡ከመ፡
አልቦ፡ለዘ፡ይንግ
ሩ፡ወኢለመኑሂ፡
ከመ፡ውእቱ፡ኢየ
ሱስ፡ክርስቶስ፡
ወእምአሜሃ፡ይእ
ቲ፡ዕለተ፡አኀዘ፡ኢ
የሱስ፡ይንግሮሙ፡
ለአርዳኢሁ፡ከመ፡
ሀለዎ፡ይሖር፡ኢ
የሩሳሌም፡ከመ፡
ብዙኀ፡ያሐምም

ሞ፡ረበናት፡ወሊ
ቃነ፡ካህናት፡ወጸ
ሐፍት፡ወይቅትል
ዎ፡ወከሙ፡በሣል
ስት፡ዕለት፡ይትነ
ተ ሣእ።=፡
የ፳፱ ወቀርበ፡ወተሰ
፫ ጥዎ፡ጴጥሮስ፡ወ
፭ አኀዘ፡ይገሥጾ፡ለ
ኢየሱስ፡እንዘ፡ይ
ብል፡ሐሰ፡ለከ፡እ
ግዚኦ፡ኢይኩን፡
ላዕሌከ፡ከመዝ።
ወተመይጠ፡ኢየሱ
ስ፡ወይቤሎ፡ለጴ
ጥሮስ፡ወገሥጾ፡
ሖር፡እምድኅሬ
የ፡ሰይጣን፡ማዕቅ
ፍየ፡ሊተ፡አንተ፡
እስመ፡ዘእጓለ፡
እመሕያው፡ትሔ
ሊ፡ወአኮ፡ዘእግ
ዚአብሔር፡ዘእ
ተ ንበሌ፡ለሰብእ።=፡
ር ፪ ወእምዝ፡ይቤሎ

ሙ፡ኢየሱስ፡ለአ
ርዳኢሁ፡ዘይፈቅ
ድ፡ይትልወኒ፡ድኅ
ሬየ፡ይድልኦ፡ለነ
ፍሱ፡ወይጥባዕ፡ወ
ይንሣእ፡መስቀለ፡
ሞቱ፡ወይትልወኒ፡
ወዘሰ፡ይፈቅድ፡ያ
ድኅና፡ለነፍሱ፡ለ
ይግድፉ፡ወዘሰ፡የ
ደፉ፡ለነፍሱ፡በእ
ንቲአየ፡ይረክባ።=፡
ወምንተ፡ይበቍዖ፡
ለሰብእ፡ለእመ፡ኮ
ኖ፡ዓለመ፡ረብሐ፡
ወነፍሶ፡ሐጕለ፡ም
ንተ፡እምወሀበ፡ሰ
ብእ፡ቤዛሃ፡ለነፍ
ሱ፡እስመ፡ሃለዎ፡
ለወልደ፡እጓለ፡እ
መሕያው፡ይምጻ
እ፡በስብሐተ፡አ
ተ ቡሁ።=፡
የርዐ ምስለ፡መላእክ
፩ ፭ ቲሁ፡ወአሜሃ፡ይ

ኅሙ፡
፳ ወበእንተ፡ዘተወለጠ፡በቅድ ፳
፮ ሜሆሙ፡ኢየሱስ፡ ፮

ኢት፡እሚረ፡ይዓ
ስዮ፡ወይፌድዮ፡
ለኵሉ፡በከመ፡ም
ግባሩ፡፡
ዮርበ አሜን፡እብለክሙ፡
፱
፮ ቦእለ፡ህለዉ፡እም
እለ፡ይቀውሙ፡ዝየ፡
እለ፡ኢጥዕምዎ፡
ለሞት፡እስኬ፡አሜ፡
ይሬእይዎ፡ለወል
ደ፡እጓለ፡እመሕያ
ው፡በመንግሥቱ፡
በስብሓተ፡አቡሁ፡፡
ወእምድኅሬ፡ስሱ፡
መዋዕል፡ነሥአሙ፡
ኢየሱስ፡ጴጥሮስ
ሃ፡ወያዕቆብሃ፡ወ
ዮሐንስሃ፡እኋዋ
ሁ፡ወአዕረጎሙ፡ው
ስተ፡ደብር፡ነዋኅ፡
ጥቀ፡እንተ፡ባሕቲ
ቶሙ፡ወተወለጠ፡
ራእዩ፡በቅድሜሆ
ሙ፡ወበረቀ፡ወአ
ብርሀ፡ገጹ፡ከመ፡
ፀሓይ፡ወአልባሲ
ሁኒ፡ኮነ፡ጻዕዳ፡ከ
መ፡መብረቅ፡ብር
ሃነ፡ወናሁ፡አስተ
ርአይዎሙ፡ሙሴ፡
ወኤልያስ፡እንዘ፡
ይትናገሩ፡ምስሌ
ሁ፡ወአውሥአ፡ጴ
ጥሮስ፡ወይቤሎ፡
ለኢየሱስ፡እግዚ
እየ፡ሠናይ፡ውእ
ቱ፡ለነ፡ሀልዎ፡ዝየ፡
ወእመሰ፡ትፈቅድ፡
ንግበር፡በዝየ፡ሠ
ለስተ፡ሰቃልወ፡ለ
ከ፡አሐተ፡ወለሙ
ሴ፡አሐተ፡ወለኤ
ልያስ፡አሐተ፡ወ
እንዘ፡ይትናገር፡
ናሁ፡ደመና፡ብሩህ፡
ጸለሎሙ፡ወናሁ፡
ቃል፡እምውስተ፡
ደመና፡እንተ፡ትብ
ል፡ዝውእቱ፡ወል
ድየ፡ዘአፈቅር፡

ዘቦቱ፡ሠመርኩ፡
ወስምዕዎ።።=።
ወዘንተ፡ሰሚዖሙ፡
አርዳኢሁ፡ወድቁ፡
በገጾሙ፡ወፈርሁ፡
ጥቀ፡ወገርሞሙ፡
ወቀርበ፡ኢየሱስ፡
ወለከፎሙ፡ወይቤ
ሎሙ፡ተንሥኡ፡
ወኢትፍርሁ፡ወአ
ንሥኡ፡አዕይንቲ
ሆሙ፡ወኒጺሮሙ፡
አልቦ፡ዘርእዩ፡ወ
ኢመኑሂ፡ዘእንበ
ለ፡ኢየሱስሃ፡ባሕ
ቲቶ።።=።
ወእንዘ፡ይወርዱ፡
እምደብር፡አዘዞ
ሙ፡ኢየሱስ፡እንዘ፡
ይብል፡አልቦ፡ለዘ፡
ትነግሩ፡ወኢለመ
ኑሂ፡ዘርኢክሙ፡
እስኩ፡አሜ፡ወል
ደ፡እጓለ፡እመሕያ
ው፡እምዉታን፡ይ

በእንተ፡ዘነገር ጋር፡

ትንሣእ።።=።
የሮ፫ ወተስእልዎ፡አርዳ
ኢሁ፡እንዘ፡ይብሉ፡
ወእፎ፡ይብሉ፡ጸሐ
ፍት፡ኤልያስ፡ሀለ
ዎ፡ይምጻእ፡ቅድመ።
ወአውሥአ፡ኢየሱ
ስ፡ወይቤሎሙ፡እወ፡
ኤልያስ፡ይቀድም፡
መጺአ፡ወያስተራት
ዕ፡ኵሎ፡ወእብለክ
ሙ፡ባሕቱ፡ከመ፡ኤ
ልያስ፡ወድአ፡መጽ
አ፡ወኢያእመርዎ፡
ባሕቱ፡ወገብሩ፡ላ
ዕሌሁ፡ዘከመ፡ፈ
ቀዱ፡ከማሁ፡ለወል
ደ፡እጓለ፡እመሕያው
ኒ፡ሀለዎ፡ያሕምም
ዎ፡እምኀቤሆሙ።
የሮ፬ ወእምዝ፡አእመሩ፡
አርዳኢሁ፡ከመ፡በ
እንተ፡ዮሐንስ፡መ
ጥምቅ፡ይቤሎሙ።
ወበጺሖሙ፡ኀቤ፡

እሕዛብ፡ቀርበ፡ኀ
ቤሁ፡ብእሲ፡እንዘ፡
ይትመሃለል፡ሰገደ፡
ሎቱ፡ወይቤሎ፡እ
ግዚኦ፡ተሣሀል፡መ
ሐር፡ሊተ፡ወልድየ፡
እስመ፡እኩይ፡ጋኔ
ን፡አኀዞ፡ወያንገረ
ግር፡ወይደዊ፡ጥቀ፡
ወመብዝኅቶ፡ያወ
ድቆ፡ውስተ፡እሳት፡
ወቦ፡ሶበ፡ውስተ፡ማ
ይ፡ወአምጻእክዎ፡
ኀቤ፡አርዳኢከ፡ወ
ስእንዎ፡ፈውሶቶ፡
ወእምዝ፡አውሥአ፡
ኢየሱስ፡ወይቤ፡አ
ትውልድ፡ኢአማኒ
ት፡ወዕሉት፡እስከ፡
ማእዜኑ፡እሄሉ፡ም
ስሌክሙ፡እስከ፡ማ
እዜኑ፡አትዔገሰ
ክሙ፡አምጽኦ፡ሊ
ተ፡ዝየ፡ኀቤየ፡ወገ
ሠጾ፡ኢየሱስ፡ወወ

ፅአ፡ጋኔኑ፡እምላ
ዕሌሁ፡ወሐይወ፡
ሕፃን፡በይእቲ፡ሰ
ዓት፡ሶቤሃ።
የሮ፡ ወእምዝ፡ቀሪቦሙ፡
፫/፭ አርዳኢሁ፡እንተ፡
ባሕቲቶሙ፡ይቤል
ዎ፡ለኢየሱስ፡በእ
ንተ፡ምንት፡ንሕነ፡
ስእናሁ፡አውፅኦቶ፡
ወይቤሎሙ፡በእን
ተ፡ኅጸጸ፡ሀይማኖ
ትክሙ፡አሜን፡እብ
ለክሙ፡እመ፡ብክ
ሙ፡ሀይማኖት፡መ
ጠኔ፡ሕጠተ፡ሰናፔ፡
ትብልዎ፡ለዝ፡ደብ
ር፡ፋልስ፡እምዝየ፡
ወይፈልስ፡ወአል
ቦ፡ዘይስአነክሙ።
የሮ፡ ወእንዘ፡ያንሶሱ
፬/፭ ውስተ፡ገሊላ፡ይቤ
ሎሙ፡ኢየሱስ፡ሃ
ለዎ፡ለወልደ፡እ
ጓለ፡እመሕያው፡

፳ ዘበእንተ፡ እለ፡ ይስእሉ፡ ጸባሕተ፡ ዲናር፡

ያግብእዎ፡ ውስ
ት፡ እዴ፡ ሰብእ፡ ወ
ይቀትልዎ፡፡ =
ወእሜ፡ ሠልስት፡
፲፮ ዕለት፡ ይትነሣእ፡
ወትከዙ፡ ጥቀ፡፡ =
ወበጺሖሙ፡ ቀፈ
ርናሆም፡ መጽኡ፡
እለ፡ ጸባሕተ፡ ይነ
ሥኡ፡ በኀቤሁ፡ ጴጥ
ሮስ፡ ወይቤሉ፡ ሊ
ቅክሙ፡ ኢይሁ
ብኑ፡ ጸባሕተ፡ ወይ
ቤ፡ እወ፡ ወበዊአ፡
ውስተ፡ ቤት፡ አቅደ
መ፡ ኢየሱስ፡ ብሂሎ
ቶሙ፡ ምንተ፡ ትብ
ል፡ ስምዖን፡ ነገሥ
ተ፡ ምድር፡ እምኅ
ቤ፡ መኑ፡ ይነሥኡ፡
ጸባሕተ፡ ወጋዴ፡ እ
ምኅቤ፡ ውሉደሙ
ኑ፡ ወሚመ፡ እምነ
ኪርኑ፡፡ ወይቤ፡ እ
ምኅቤ፡ ነኪር፡ ወ

ዘበእንተ፡ እለ፡ ይቤሉ፡ መኑ፡ የዐቢ፡

እምዝ፡ ይቤ፡ እም
ነኪር፡ ይቤሎ፡ ኢየ
ሱስ፡ እንጋ፡ አግዓዝ
ያንኑ፡ እሙንቱ፡ ው
ሉደሙ፡ ወባሕቱሰ፡
ከመ፡ ኢያንጐርጕ
ሩ፡ ሖር፡ ውስተ፡ ባ
ሕር፡ ወደይ፡ መሥገ
ርተ፡ መቅጥነ፡ ወዘ
ቀደሜ፡ አሥገርከ፡
ዓሣ፡ ንሣእ፡ ወክሥ
ት፡ አፉሁ፡ ወትረ
ክብ፡ ዲናረ፡ ስጣጢ
ራ፡ ኪያሁ፡ ንሣእ፡ ሀበ
ሙ፡ ሊተ፡ ወለከ፡፡ =
ወእምዝ፡ መጽኡ፡
በይእቲ፡ ሰዓት፡ ቀ
ርቡ፡ አርዳኢሁ፡ ለ
ኢየሱስ፡ እንዘ፡ ይ
ብሉ፡ መኑ፡ እንጋ፡ የ
ዓቢ፡ በመንግሥተ፡
ሰማያት፡ ወጸውዐ፡
ሕፃነ፡ ወአቀመ፡ ማ
እከሎሙ፡ ወይቤ፡ እ
ሜን፡ እብለክሙ፡ እ

መ፡ኢተመየጥክ
ሙ፡ወኢኮንክሙ፡
ከመ፡ደቂቅ፡ኢትበ
ውኡ፡ውስተ፡መን
ግሥተ፡ሰማያት፡ወ
ዘአትሐተ፡ርእሶ፡
ከመዝ፡ሕፃን፡ዝው
እቱ፡ዘየዐቢ፡በመ
ንግሥተ፡ሰማያት።
ወዘሂ፡ተወክፈ፡
አሐደ፡ሕፃነ፡ዘከ
መዝ፡በስምየ፡ኪያ
የ፡ተወክፈ።
፻፲፱ ወዘሂ፡አስሐቶሙ፡
ለአሐዱ፡እምእሉ፡
ንኡሳን፡እለ፡የአም
ኑ፡ብየ፡ይኄይሶ፡ከ
መ፡ይእስሩ፡በክሳ
ዱ፡ማሕረጸ፡አድግ፡
ወያስጥምዎ፡ውስ
ተ፡ልጐተ፡ባሕር።
አሌሎ፡ለዓለም፡እ
መንሱት፡እስመ፡ግ
ብር፡ይመጽእ፡መን
ሱት፡ወባሕቱ፡አሌ
ሎ፡ለውእቱ፡ብእ
ሲ፡ዘቦቱ፡ይመጽእ፡
መንሱት።
፻፳ ወእመ፡እዴከ፡ወ
እመ፡እግርከ፡ያስ
ሕተከ፡ምትሮ፡ወግ
ድፎ፡እምላዕሌከ፡
ይኄይሰከ፡ትባእ፡
ውስተ፡ሕይወት፡
ሐንካሰከ፡ወፅው
ሰከ፡እምእንዘ፡ብ
ከ፡ክልኤ፡እደ፡ወክ
ልኤ፡እግረ፡ትትወ
ደይ፡ውስተ፡እሳት፡
ዘለዓለም። ወእመ
ሂ፡ዓይንከ፡ያስሕ
ተከ፡ምላኖ፡እም
ላዕሌከ፡ወግድፍ፡
ይኄይሰከ፡ነቋር
ከ፡ትባእ፡ውስተ፡
ሕይወት፡እምእን
ዘ፡ክልኤ፡ዓይነ፡
ብከ፡ትትወደይ።
ውስተ፡ገሃነም፡እ
ሳት።

ሀ፤ በእንተ፡ ምእት፡ አባግዕ፡

የ፲ ዑቁ፡ ኢታስተሐቅ
ርዎሙ፡ ለአሐዱ፡
እምእሉ፡ ንኡሳን፡
እብለክሙ፡ ከመ፡
መላእክቲሆሙ፡
በሰማያት፡ ወትረ፡
ይሬእዩ፡ ገጾ፡ ለአ
ቡየ፡ ዘበ፡ ሰማያ
ት።

የ፲፪ ምንተ፡ ትብሉ፡
እመቦ፡ ብእሴ፡ ዘ
ቦቱ፡ ምእት፡ አባግ
ዐ፡ ወእመ፡ ተገድ
ፈ፡ አሐዱ፡ እምው
ስቴቶሙ፡ አኮሁ፡
ይኅድግ፡ ትስዓ፡
ወተስዓተ፡ ውስ
ተ፡ አድባር፡ ወየሐ
ውር፡ ይኅሥሥ፡ ዘ
ተገድፈ። ወእምከ
መ፡ ረከባ፡ አሜን፡
እብለክሙ፡ ከመ፡
ይትፌሣሕ፡ ቦቱ፡
በእንቲአሃ፡ ፈድፋ
ደ፡ እምትስዓ፡ ወት
ስዓቱ፡ እሉ፡ ኢተገድ
ፉ፡ ከማሁ፡ ኢይት
ፌቀድ፡ ይትገደፉ፡
በቅድመ፡ አቡየ፡ ሰ
ማያዊ፡ ከመ፡ ይትሐ
ጐሉ፡ አሐዱ፡ እም
እሉ፡ ንኡሳን።

የ፲፭ ወእመ፡ አበሰ፡ ለከ፡
እኁከ፡ ሖር፡ ወገሥ
ጾ፡ በባሕቲትክሙ፡
አንተ፡ ው[illegible]እቱ፡ ወ
እመሰ፡ ሰምዐከ፡ ረ
ባሕኮ፡ ለእኍከ።

የ፲፮ ወእመሰ፡ ኢሰምዐ
ከ፡ ንሣእ፡ ምስሌከ፡
በዳግም፡ አሐደ፡ ወ
ክልኤ፡ ከመ፡ በአፈ፡
ክልኤቱ፡ ወሠለስ
ቱ፡ ሰማዕት፡ ይቁም፡
ኵሉ፡ ቃል፡ ወእመ
ሰ፡ ኢሰምዖሙ፡ ለ
ሙሂ፡ ንግር፡ ለቤተ፡
ክርስቲያን፡ ወእመ
ሰ፡ ለቤተ፡ ክርስቲያ
ንሂ፡ ኢሰምዐ፡ ይኩ

ንከ፡ከሙ፡ኢረማይ፡
ወመጸብሓዊ፡፡
እሜን፡እብለክሙ፡
ክሙ፡ዘአሰርክሙ፡
በምድር፡ይከውን፡
እሱረ፡በሰማያት፡
ወዘፈታሕክሙ፡በ
ምድር፡ፍቱሐ፡ይከ
ውን፡በሰማያት፡፡
ወዓዲ፡እብለክሙ፡
እመ፡ክልኤቱ፡ኄበ
ሩ፡እምኔክሙ፡በው
ስተ፡ምድር፡በእን
ተ፡ኵሉ፡ግብር፡ዘ
ሰአሉ፡ይትገበር፡
ሎሙ፡በኀቤ፡አቡ
የ፡ዘበሰማያት፡እስ
መ፡ኀቤ፡ክልኤቱ፡
ወሠለስቱ፡ሀለዉ፡
ጉቡኣን፡በስምየ፡
ህየ፡ሀለውኩ፡አነ፡
ማእከሎሙ፡፡
ወእምዝ፡ቀርበ፡
ኀቤሁ፡ጴጥሮስ፡ወ
ይቤሎ፡እግዚኦ፡ፍ

በእንተ፡ዘይፈድ፡
እልፈ፡መካልየ፡

ስን፡እመ፡አበሰ፡ላ
ዕሌየ፡እኍየ፡እኅ
ድግ፡ሎቱ፡ስብዕኑ፡፡
ወይቤሎ፡ኢየሱስ፡
ኢይብለከ፡እስከ፡
ስብዕ፡እላ፡ዓዲ፡
እስከ፡ሰብዓ፡በበ፡
ሰብዕ፡፡
በእንተዝ፡ትመ
ስል፡መንግሥተ፡
ሰማያት፡ብእሴ፡
ንጉሠ፡ዘፈቀደ፡ይ
ግበር፡ሐሳበ፡ም
ስለ፡አግብርቲሁ
ወእንዘ፡ይትሐሰ
ብ፡አምጽኡ፡ሎቱ፡
አሐደ፡ዘይፈድዮ፡
እልፈ፡መካልየ፡
ወኀጢአ፡ዘይፈ
ድዮ፡አዘዘ፡እግ
ዚኡ፡ይሢጥዎ፡
ምስለ፡ውሉዱ፡ወ
ምስለ፡ብእሲቱ፡
ወኵሎ፡ዘቦ፡ወይ
ፈዲ፡ወወድቀ፡አ

ንከ፡ውእቱ፡ገብ
ር፡ወሰገደ፡ሎቱ፡
እንዘ፡ይብል፡እግ
ዚኦ፡ተዓገሥኒ፡ወ
ኵሎ፡እፈድየከ፡
ወምሕሮ፡እግዚ
ኡ፡ለውእቱ፡ገብ
ር፡ወፈትሖ፡ወዕዳ
ሁኒ፡ኅደገ፡ሎቱ።
ወወፂኦ፡ውእቱ፡
ገብር፡ረከበ፡አሐ
ደ፡እምቢጹ፡ዘይፈ
ድዮ፡ምእተ፡ዲናረ፡
ወአኀዞ፡ይሕንቆ፡
እንዘ፡ይብል፡ሀበ
ኒ፡ስልጥ፡ዘትፈድ
የኒ፡ወወድቀ፡ው
እቱ፡ገብረ፡እግዚ
ኡ፡ወአስተብቍ
ዖ፡እንዘ፡ይብል፡
ተዓገሥኒ፡ወኵሎ፡
እፈድየከ፡ወአበ
ዮ፡ወሖረ፡ወአሞ
ቀሖ፡እስከ፡ይፈድ
ዮ፡ኵሎ፡ዕዳሁ፡ወ
እምዝ፡ርእዩ፡አብ
ያጺሁ፡ዘከመ፡ረሰ
ዮ፡ተከዙ፡ጥቀ፡ወ
ሐዊሮሙ፡ነገርዎ፡
ለእግዚኦሙ፡ኵሎ፡
ዘከመ፡ኮነ፡ወእ
ምዝ፡ጸውዖ፡እግዚ
ኡ፡ወይቤሎ፡ገብር፡
እኩይ፡ኵሎ፡ዕዳ፡
ዘትፈድየኒ፡ኅደጉ፡
ለከ፡እስመ፡አስተ
በቍዐከኒ፡አኮኑ፡መ
ፍትው፡ኣንተሂ፡ት
ምሐር፡ቢጸከ፡ከመ፡
አነ፡መሐርኩከ፡ወ
ተምዒዖ፡እግዚኡ፡
ወመጠዎ፡ለእለ፡ይ
ኴንኑ፡እስከ፡አሜ፡
ይሰልጥ፡ኵሎ፡ዘ
ይፈድዮ፡ወከማሁ
ኬ፡አቡየ፡ሰማያዊ፡
ይገብር፡ለክሙ፡እ
መ፡ኢኀደግሙ፡ለ
ቢጽክሙ፡እምል
ብክሙ።=

፶
በእንተ፡ እለ፡ ተስእልዎ፡ እ
፫ መ፡ ይከውን፡ ኅዲጋ፡ ብእ
ሲት፡

የ፹ሀ ወኮነ፡ እምዘ፡ ፈ
ጸመ፡ ኢየሱስ፡ ዘነ
ገረ፡ ተንሥአ፡ እም
ገሊላ፡ ወሖረ፡ ወበ
ጽሐ፡ ውስተ፡ አድ
ባረ፡ ይሁዳ፡ ማዕ
ዶተ፡ ዮርዳኖስ፡ ወ
ተለውዎ፡ ብዙኃን፡
አሕዛብ፡ ወፈወሶ
ሙ፡ በህየ።
ወመጽኡ፡ ኀቤሁ፡
ፈሪሳውያን፡ እንዘ፡
ያሜክርዎ፡ ወይብ
ሉ፡ ይከውንሁ፡ ኅዲ
ገ፡ ብእሲቱ፡ ብእሲ፡
በኵሉ፡ ዘአበሰት፡
ሎቱ። ወአውሥአ፡
ይቤ፡ ኢአንበብክ
ሙሁ፡ ዘፈጠሮሙ፡
ቀዲሙ፡ ብእሴ፡ ወ
ብእሲተ፡ ገብሮሙ፡
ወይቤ፡ በእንተዝ፡
የኀድግ፡ ብእሲ፡ አ
ባሁ፡ ወእሞ፡ ወይተ
ልዋ፡ ለብእሲቱ፡ ወ
ይከውኑ፡ ክልኤ
ሆሙ፡ አሐደ፡ ሥጋ፡
ወአሐደ፡ ደመ፡ እን
ከሰኬ፡ ኢኮኑ፡ ክ
ልኤተ፡ ዘእንበሌ፡
አሐዱ፡ ሥጋ፡ እሙ
ንቱ።
ዘእግዚአብሔ
ርኬ፡ ፀመረ፡ ሰብእ፡
ኢይፈልጥ፡ ወይቤ
ልዎ፡ እፎ፡ እንከ፡
አዘዘ፡ ሙሴ፡ የሀ
ቡ፡ መጽሐፈ፡ ፍል
ጣን፡ ወይኅድጉ።
ወይቤሎሙ፡ ሙ
ሴ፡ በከመ፡ እኪ
የ፡ ልብክሙ፡ ይሐ
ሬክሙ፡ ትኅድጉ፡
እንስቲያክሙ፡ ወ
እምትካት፡ ሰ፡ አኮ፡
ከመዝ፡ ዘተገብረ።
የ፺ አንሰ፡ እብለክ
ሙ፡ ባሕቱ፡ ከመ፡
እመቦ፡ ዘኀደገ፡
ብእሲቶ፡ ዘእንበ

ሠዐ በእንተ፡ባዕል፡ዘተስእ
፫ ሎ፡ለእግዚእነ፡

ሉ፡በዝሙት፡ወእ
ውሰበ፡ካልእተ፡ዘ
መወ፡ወእንተኒ፡ድ
ኅርዋ፡ዘአውሰባ፡
ዘመወ፡፡
የ፺፬ወይቤልዎ፡አርዳ
፲ ኢሁ፡እምከመ፡ዘ
፫ ኑስ፡ሥርዓተ፡ብእ
ሲት፡ወብእሲ፡እኮ፡
ሠናይ፡አውስቦ፡፡
ወይቤሎሙ፡እኮ፡
ኵሉ፡ዘያገምር፡
ቃለ፡ዘእንበለ፡ለ
ዘ፡ተውህቦ፡እስ
መቦ፡ኅጽዋን፡እ
ለ፡ከማሁ፡ተወል
ዱ፡በውስተ፡ከር
ሠ፡እሞሙ፡ወቦ፡ኅ
ጽዋን፡እለ፡ኀጸዎ
ሙ፡ሰብእ፡ወቦ፡ኅ
ጽዋን፡እለ፡ለሊሆ
ሙ፡ኀጸው፡ርእሶ
ሙ፡በእንተ፡መን
ግሥተ፡ሰማያት፡
ወዘሰ፡ይክል፡ፈ

ጽሞ፡ለይፈጽም፡፡
የ፺፭ወእምዝ፡አምጽኡ፡
፪ ሎቱ፡ደቀ፡ከመ፡ያን
፫ ብር፡እዴሁ፡ላዕሌ
ሆሙ፡ወይጼሊ፡ወ
አርዳእ፡ከልእዎ
ሙ፡ወኢየሱስ፡ይቤ
ሎሙ፡ኅድጉ፡ደቂቀ፡
ወኢትክልእዎሙ፡
መጺአ፡ኀቤየ፡እስመ፡
ለዘ፡ከመዝ፡ይእቲ፡
መንግሥተ፡ሰማያ
ት፡ወአንበረ፡እዴሁ፡
ላዕሌሆሙ፡ወኀለፈ፡
እምህየ፡፡
የ፺፮ወናሁ፡አሐዱ፡መ
፪ ጽአ፡ወይቤሎ፡ሊቀ፡
፮ ምንትኑ፡ኄረ፡ዘእ
ገበርኩ፡ሕይወተ፡
ዘለዓለም፡በዘ፡እ
ወርስ፡ወይቤሎ፡ኢየሱስ፡
ምንት፡ትሴአለኒ፡በእ
ንተ፡ኄር፡አሐዱ፡ው
እቱ፡ኄር፡ወእመሰ፡
ትፈቅድ፡ውስተ፡

ሕይወት:[illegible]አ:
ዕቀብ:ት[illegible]ዛታ:
ወይቤ:እ[illegible] ወይቤ:
ኢየሱስ:ኢቀቲለ:[illegible]
ኢተማሕ[illegible]
ቀ:ኢሕስም[illegible]ም:
አክብሮ:አቡከ:ወ
እምከ:አፍቅሮ:ቢ
ጽከ:ከመ:ርእስከ።
ወይቤሎ:ውእቱ:ወ
ሬዛ:ዘንተ:ኵሎ:ዐ
ቀብኩ:እምንእስ
የ:እስከ:ይእዜ:ም
ንት:እንከ:ዘተረፈ
ኒ።
፻፺፪ ወነጸሮ:ወአፍቀ
ሮ:ኢየሱስ:ወይቤ
ሎ:አሐቲ:ተረፈት
ከ:እመሰ:ትፈቅድ:
ፍጹመ:ትኩን:ሖ
ር:ሢጥ:ጥሪተከ:
ወሀብ:ለምስኪን:
ወታጠሪ:መዝገበ:
በሰማያት:ወነዓ:
ትልወኒ።

፻፺፫ ወሰሚዖ:ዘንተ:
ወሬዛ:ኀለፈ:እን
ዘ:ይቴክዝ:እስመ
ቦ:ብዙኀ:ጥሪት።
ወይቤ:ኢየሱስ:ለ
አርዳኢሁ:አሜን:
እብለክሙ:ከመ:
ባዕል:እምዕፁብ:
በእቱ:መንግሥተ:
ሰማያት:ወካዕበ:
እብለክሙ:ከመ:
ይቀልል:በአተ:ገ
መል:እንተ:ስቍረ
[illegible]ት:መርፌእ:
እ[illegible]ምባዕል:በ
ዊእ:መንግሥተ:እ
ግዚአብሔር።ወ
ሰሚዖሙ:አርዳኢ
ሁ:እንከርዎ:ጥቀ:
እንዘ:ይብሉ:መኑ:
እንጋ:ይክል:ድኂ
ን።ወነጸሮሙ:ኢ
የሱስ:ወይቤሎሙ:
በኀበ:ሰብእሰ:
ኢይትከሀልዝ:

፻፺፭ ወበዳግም፡ ልደት፡ አመ፡ ይነብር፡ ወልደ፡ እጓለ፡ እመሕያው፡ ዲበ፡ መንበረ፡ ስብሐቲሁ፡ ትነብሩ፡ አንትሙሂ፡ ዲበ፡ ፲ወ፪ መንበር።

ወበ፲ወ፪፡ ዘእግዚአ
ብሔርስ፡ ይትከሀ
ል፡ ኵሉ።።
ወእምዝ፡ አውሥ
አ፡ ጴጥሮስ፡ ወይቤ
ሎ፡ ለኢየሱስ፡ ናሁ፡
ንሕነ፡ ኀደግነ፡ ኵሎ፡
ወተለውናከ፡ ምን
ት፡ እንጋ፡ ንረክብ።
፻፺፮ ወይቤሎሙ፡ ኢየ
ሱስ፡ አንትሙ፡ እ
ለ፡ ተለውክሙኒ፡
አሜ፡ ዳግመ፡ ልደት፡
አሜ፡ ይነብር፡ ወል
ደ፡ እጓለ፡ እመሕያ
ው፡ ዲበ፡ መንበረ፡
ስብሐቲሁ።።
፻፺፯ አንትሙሂ፡ ትነብ
ሩ፡ ውስተ፡ ዓሠር
ቱ፡ ወክልኤቱ፡ መ
ናብርት፡ እንዘ፡ ት
ኴንኑ፡ ዓሠርተ፡
ወክልኤተ፡ ሕዝ
በ፡ እስራኤል።።
፻፺፰ ወኵሉ፡ ዘኀደገ፡

በእንተ፡ ዘተዐሰበ፡ ገባ
እተ፡

አ[illegible]፡ ወአኃዊ
ሁ፡ ወ[illegible]ሁ፡ ወእሞ፡
ወእ[illegible]በእሲተ፡
ወ[illegible]ሬ፡ ውሉዶ፡ ወ
[illegible]ሁ፡ ወቤቶ፡
በ[illegible]፡ ስምየ፡ ምእ
ተ፡ መክዕቢተ፡ ይነ
ሥእ፡ ወሕይወተ፡
ዘለዓለም፡ ይወር
ስ።።
፻፺፱ ወብዙኃን፡ ይከው
ኑ፡ ደኃርት፡ ቀዳሚ፡
ወቀደምት፡ ደኃሬ፡
እስመ፡ ትመስል፡ መ
ንግሥተ፡ ሰማያት።።
፪፻ ብእሴ፡ ባዕለ፡ ቤት፡
ዘወፅአ፡ በነግህ፡
ይትዓሰብ፡ ገባእተ፡
ለዓጸደ፡ ወይኑ፡ ወ
ተካሀለ፡ ምስለ፡ ገ
ባእት፡ በበ፡ ዲናር፡
ለዕለት፡ ወፈነዎሙ፡
ውስተ፡ ዓጸደ፡ ወይ
ኑ፡ ይትቀነዩ፡ ወሖ
ረ፡ ካዕበ፡ ሠሉሰ፡ ሰዓት፡

ወጊዜ፡ሠ[illegible]ሰዓ
ት፡ወርእ[illegible]ልኣ
ን፡እንዘ[illegible]ውሙ፡
ውስተ፡[illegible]
ፅሩዓን፡ወ[illegible]
ኒ፡ይቤ፡ሖ[illegible]
አንትሙኒ፡ው[illegible]ቱ፡
ዓጸደ፡ወይንየ፡ተቀ
ነዩ፡ወዘበርትዕ፡
እሁበክሙ፡ወእሙ
ንቱሂ፡ሖሩ። ወካዕ
በ፡ወፅአ፡ጊዜ፡ቀት
ረ፡ከሉ፡ወትስዑ፡ሳ
ዓት፡ወገብረ፡ከማ
ሁ፡ክመ፡ወካዕበ፡
ጊዜ፡ዓሠርቱ፡ወአ
ሐቲ፡ሰዓት፡ወፃአ፡
ረከበ፡ካልኣነ፡እ
ንዘ፡ይቀውሙ፡ወ
ይቤሎሙ፡ምንትኑ፡
ኣቀመክሙ፡ዝየ፡
ኵሎ፡ዕለተ፡ጽሩ
ዓኒክሙ፡ወይቤል
ዎ፡አስመ፡አልቦ፡
ዘተዓስበነ፡ወይ

ቤሎሙ፡ሖሩ፡አን
ትሙኒ፡ውስተ፡ዓ
ጸደ፡ወይንየ፡ተቀነ
ዩ፡ወዘረትዓኒ፡እ
ሁበክሙ፡ዓስበክ
ሙ፡ወእምዝ፡መስ
የ፡ይቤ፡ባዕለ፡ዐጸ
ደ፡ወይን፡ለመጋቢ
ሁ፡ጸውዖሙ፡ለገ
ባእት፡ወሀቦሙ፡ዓ
ስቦሙ፡ወአንዝ፡
ቅድመ፡እምደኃር
ት፡እስከ፡ቀደምት፡
ወመጽኡ፡እለ፡መ
ጽኡ፡ጊዜ፡ዓሥሩ፡
ወአሐቲ፡ሰዓት፡
ወነሥኡ፡በበ፡ዲ
ናር፡ወመጽኡ፡ቀደ
ምት፡ወመሰሎሙ፡
ዘያበዝኁ፡ወያፈ
ደፍዱ፡ሎሙ፡ው
ሂበ፡ወነሥኡ፡በ
በ፡ዲናር፡እሙንቱ
ሂ፡ወነሢኦሙ፡አ
ንጐርጐሩ፡ላዕለ

ሁ፡ለባዕለ፡ቤት፡
እንዘ፡ይብሉ፡እሉ፡
ደኃርት፡አሐተ፡ሰ
ዓተ፡ተቀንዩ፡ወአ
ስተዓረይኮሙ፡ም
ስሌነ፡ለእለ፡ጾርነ፡
ክበዱ፡ወላህባ፡ለ
ዕለት፡ወአውሥአ፡
ይቤሎሙ፡ለአሐዱ፡
እምኔሆሙ፡ካልእ
የ፡ኢገፋዕኩከ፡አ
ኮሁ፡በዲናር፡ተከ
ሀልኩከ፡ንሣእ፡ዘ
ይረክበከ፡ወሖር፡
ፈቀድኩ፡አነ፡ለዝ፡
ደኃሪ፡አሀቦ፡ከመ፡
ለከ፡ወሀብኩ፡ኢ
ይከውነኒሁ፡ዘፈ
ቀድኩ፡እግበር፡በ
ንዋይየ፡አው፡ዓይ
ንከኑ፡እኩይ፡ሐ
ማሚ፡ውእቱ፡እስ
መ፡ኣነ፡ኄር፡አነ፡ከ
ማሁኬ፡ይከውኑ፡
ደኃርት፡ቀደምተ፡ወ

በእንተ፡ደቂቀ፡ዘብዴ
ዎስ

ቀደ[illegible]፡ድኅረ።
፪፻፲ ወእ[illegible]የዓርግ፡ኢ
የሩ[illegible]ሳሌም፡
[illegible]ዓሠር
[illegible]ኤቱ፡እን
[illegible]ቶሙ፡ወእ
[illegible]ሙ፡እምፍኖ
ት፡ወይቤሎሙ፡ና
ሁኬ፡ነዐርግ፡ኢየሩ
ሳሌም፡ወይእኅዝዎ፡
ለወልደ፡እጓለ፡እመ
ሕያው፡ወያገብእዎ፡
ለሊቃነ፡ካህናት፡ወ
ጸሐፍት፡ወይኴንን
ዎ፡ወይሜጥውዎ፡ለ
ሕዝብ፡ወይሰቅልዎ፡
ወይሳለቁ፡ላዕሌሁ፡
ወይቀትልዎ፡ወይት
ነሣእ፡በሣልስት፡
ዕለት።
፪፻፪ ወእምዝ፡መጽአት፡
ኀቤሁ፡እሞሙ፡ለደ
ቂቀ፡ዘብዴዎስ፡ም
ስለ፡ደቂቃ፡ወሰገደ
ት፡ሎቱ፡እንዘ፡ትብ

ል፡ወትስ[illegible]እም
ኔቤሁ፡ወ[illegible]ላ፡ም
ንተ፡ትፊ[illegible]ወትቤ
ሎ፡ረሲ፡ሴ[illegible]ሙ፡
ይንበሩ፡እ[illegible]
የ፡ክልኤሆ[illegible]ክ
ሌክ፡በውስተ፡[illegible]ን
ግሥቲክ፡አሐዱ፡በ
ይምንክ፡ወአሐዱ፡
በፅግምክ።=
ወአውሥኣ፡ኢየሱ
ስ፡ወይቤላ፡ኢታአ
ምሩ፡ዘትስእሉ፡ት
ክሉሁ፡ሰቲየ፡ዘአ
ነ፡ሃለውኩ፡ጽዋዐ፡
እስተዩ፡ወይቤል
ዎ፡እወ፡ንክል፡ወይ
ቤሎሙ፡ጽዋዕየሰ፡
ትስትዩ፡ወነቢረ፡በ
የማንየሰ፡ወበፀጋ
ምየ፡አኮ፡አነ፡ዘእ
ሁብ፡ዘእንበላ፡ለ
እለ፡አስተዳለወ፡
ሎሙ፡አቡየ።=
፪፻፫ ወሰሚዖሙ፡ዓ[illegible]
ርቱ፡ሐዘኑ፡በእን
ተ፡ክልኤሆሙ፡አ
ኀው፡ወጸውዖሙ፡
ኢየሱስ፡ወይቤሎ
ሙ፡ታአምሩኑ፡ከ
መ፡መኳንንቲሆሙ፡
ለአሕዛብ፡ይኤዝ
ዝዎሙ፡ወዐበይቶ
ሙ፡ይሤለጡ፡ላዕ
ሌሆሙ፡አኮኑ፡ክ
መዝ፡ዘይኩን፡በኀ
ቤክሙሰ፡ባሕቱ፡
ዘይፈቅድ፡እምው
ስቴትክሙ፡ዓቢ
የ፡ይኩን፡ይኩንክ
ሙ፡ላእክ፡ወዘሂ፡
ይፈቅድ፡እምኔክ
ሙ፡ይኩን፡ሊቀ፡ይ
ኩንክሙ፡ገብረ።=
፪፻፬ በከመ፡ኢመጽአ፡
ወልደ፡እጓለ፡እመ
ሕያው፡ይትለአክ
ዎ፡ዘእንበለ፡ከመ፡
ይትለአክ፡ወይሀ
ብ፡ነፍሶ፡ቤዛ፡ብ

በእንተ፡ ክልኤ፡ ዕውራን፡

ዙኀን፡፡=፡
ወእንዘ፡ ይወፅኡ፡
እምኢየሩሳሌም፡
ተለውዎ፡ ብዙኃ፡
ሕዝብ፡፡=፡
ወናሁ፡ ክልኤቱ፡ ዕ
ውራን፡ ይነብሩ፡ ጠ
ቃ፡ መንገድ፡ ወሰሚ
ዖሙ፡ ከመ፡ ኢየሱ
ስ፡ የኀልፍ፡ ወጸር
ኁ፡ እንዘ፡ ይብሉ፡
እግዚኦ፡ ተሣሀለ
ነ፡ ወልደ፡ ዳዊት፡ ወ
አሕዛብ፡ ይጌሥጽ
ዎሙ፡ ከመ፡ ያርም
ሙ፡ ወአዕበዩ፡ ጸሪ
ኀ፡ ወአውየዉ፡ እ
ንዘ፡ ይብሉ፡ ተሣሀ
ለነ፡ እግዚኦ፡ ኢየሱ
ስ፡ ወልደ፡ ዳዊት፡ ወ
ቆመ፡ ኢየሱስ፡ ወጸ
ውዖሙ፡ ወይቤ፡ ም
ንተ፡ ትፈቅዱ፡ እግ
በር፡ ለክሙ፡ ወይቤ
ልዎ፡ እግዚኦ፡ ከመ፡

በእንተ፡ አድግት፡ ዕዋላ፡

ይትከሠት፡ አዕይን
ቲነ፡ ወአምሐሮ፡
ለኢየሱስ፡ ወለከፎ
ሙ፡ አዕይንቲሆሙ፡
ወይቤሎሙ፡ በከመ፡
ሀይማኖትክሙ፡ ወ
አሚኖትክሙ፡ ይኩ
ንክሙ፡ ወበጊዜሃ፡
ነጸሩ፡ ሶቤሃ፡ ወተከ
ሥተ፡ አዕይንቲሆ
ሙ፡ ወተለውዎ፡፡=፡
ወውእቱ፡ አሚረ፡ ቀ
ረቦ፡ ኢየሱስ፡ ለኢየ
ሩሳሌም፡ በጽሐ፡ መ
ንገለ፡ ቤተ፡ ፋጌ፡ ቦ
ኡ፡ ኀቤ፡ ደብረ፡ ዘይ
ት፡ ወእምዝ፡ ፈነወ፡
ኢየሱስ፡ ክልኤተ፡
እምአርዳኢሁ፡ ወ
ይቤሎሙ፡ ሖሩ፡ ሀገ
ረ፡ ዘቅድሜክሙ፡
ወትረክቡ፡ ይእተ፡
ጊዜ፡ እድግተ፡ እሰ
ርተ፡ ወዕዋላ፡ ምስ
ሌሃ፡ ፍትሑ፡ ወአም

ጽኡ፡ሊተ፡ወእመ
ቦ፡ዘይቤለክሙ፡
ምንተ፡ትገብሩ፡በ
ሉ፡እግዚእሙ፡ይፈ
ቅዶሙ፡ወበጊዜሃ፡
ይፌንዎሙ፡፡ ።

፻፸፪ ወዝንቱ፡ኵሉ፡ኮ
ነ፡ዘገብረ፡ከመዝ፡
ከመ፡ይብጻሕ፡ወይ
ትፈጸም፡ቃለ፡ኢሳ
ይያስ፡ነቢይ፡ዘተብ
ህለ፡በልዋ፡ለወለ
ተ፡ጽዮን፡ናሁ፡ንጉ
ሥኪ፡ይመጽእ፡የዋ
ህ፡ወርቱዕ፡እንዘ፡
ይጼዓን፡ዲበ፡እድ
ግት፡ወዲበ፡ዕዋል፡
እጓለ፡እድግት፡ወ
ሐዊሮሙ፡አርዳኢ
ሁ፡ገብሩ፡በከመ፡አ
ዘዞሙ፡ኢየሱስ፡ወ
ረከቡ፡፡ ።

፻፸፫ ወአምጽኡ፡እድግ
ት፡ወዕዋላ፡ወረሐ
ኑ፡አልባሲሆሙ፡ላ
ዕሌሆን፡ወተጽዕ
ነ፡ኢየሱስ፡ወዘይ
በዝኁ፡ሕዝብ፡ነፀ
ፉ፡አልባሲሆሙ፡ው
ስተ፡ፍኖት፡ወቦ፡ካ
ልኣንሂ፡እለ፡ይመ
ትሩ፡አዕጹቀ፡እም
ውስተ፡ዕፀው፡ወይ
ነጽፉ፡ውስተ፡ፍኖ
ት፡፡ ።

፻፸፬ ወአሕዛብ፡እለ፡የ
ሐውሩ፡ቅድሜሁ፡
ወቦ፡እለሂ፡ይመር
ሑ፡ወእለሂ፡ይተል
ዉ፡ይጸርኁ፡ወይብ
ሉ፡ሆሳዕና፡ለወል
ደ፡ዳዊት፡ቡሩክ፡ዘ
ይመጽእ፡በስመ፡እ
ግዚአብሔር፡ሆ
ሳዕና፡በአርያም፡፡ ።

፻፸፭ ወበዊአ፡ኢየሱስ፡
ኢየሩሳሌም፡ተሀ
ውከት፡ኵላ፡ሃገ
ር፡እንዘ፡ትብል፡
መኑ፡ውእቱ፡ዝ

፳፩ ብእንተ፡ዕውራን፡ወፆ
ከቡራን፡

ንቱ፡ወአሕዛብ፡ይ
ብሉ፡ዝውእቱ፡ኢየ
ሱስ፡ነቢይ፡ዘእም
ናዝሬት፡ዘገሊላ፡ወ
ቦአ፡ኢየሱስ፡ቤተ፡
መቅደስ፡ዘእግዚአ
ብሔር፡፡
፪፻፲ ወሰደደ፡ኵሎሙ፡
እለ፡ይሠይጡ፡ወይ
ሣየጡ፡በቤተ፡መቅ
ደስ፡ወገፍትአ፡ማ
እዲሆሙ፡ለመወ
ልጣን፡ወመናብር
ቲሆሙ፡ለእለ፡ይሠ
ይጡ፡ርግበ፡ወይቤ
ሎሙ፡ጽሑፍ፡ቤት
የ፡ቤተ፡ጸሎት፡ይ
ሰመይ፡ወአንትሙ
ሰ፡ትሬስዩ፡ቤተ፡ሰ
ረቅት፡፡
፪፻፲፪ ወአቅረቡ፡ኀቤሁ፡
ዕውራነ፡ወሐንካ
ሳነ፡በቤተ፡መቅደ
ስ፡ወአሕየዎሙ፡፡
፪፻፲፫ ወእምዝ፡ርእዮ

፳፪ ብእንተ፡በለስ፡እንተ፡
የብሰት፡

ሙ፡ሊቃነ፡ካህናት፡
ወጸሐፍት፡ዘገብረ፡
መንክረ፡ወመድም
መ፡ወደቂቀ፡እለ፡
ይጸርኁ፡በቤተ፡መ
ቅደስ፡ወይብሉ፡ሆ
ሳዕና፡ለወልደ፡ዳዊ
ት፡ኢሐወዘሙ፡ወይ
ቤልዎ፡ትሰምዖኑ፡
ዘይብሉ፡እሉ፡ወይ
ቤሎሙ፡ኢየሱስ፡
እወ፡እወ፡ኢሰምዕ፡
አልቦሁ፡አመ፡አንበ
ብክሙ፡ዘይቤ፡ከመ፡
እምአፈ፡ደቂቅ፡ወ
ሕፃናት፡አስተዴሉ፡
ስብሓተ፡፡
፪፻፲፬ ወኀደጎሙ፡ወወፅ
አ፡አፍአ፡እምሀገ
ር፡ቢታንያ፡ወአ
ጽለለ፡ህየ፡፡ወጸቢ
ሐ፡እንዘ፡የሐውር፡
ወይዳርግ፡ኢየሱ
ስ፡ሀገረ፡ርኅበ፡ወ
ርእየ፡በለስ፡አሐተ፡

ውስተ፡መንገድ፡
ወሖረ፡ኀቤሃ፡ወአ
ልቦ፡ዘረከበ፡በው
ስቴታ፡ፍሬ፡ዘእን
በለ፡ቈጽል፡ባሕቲ
ቱ፡ወይቤላ፡ኢይኩ
ን፡እንከ፡ፍሬ፡እም
ውስቴትኪ፡ለዓለ
ም፡ወየብሰት፡በጊ
ዜሃ፡ይእቲ፡በለስ፡
ሶቤሃ፡፡
፱፻፲፭ ወርእዮሙ፡አርዳ
ኢሁ፡አንከሩ፡ወይ
ቤልዎ፡እፎ፡በጊ
ዜሃ፡የብሰት፡ዛቲ፡
በለስ፡፡
፱፻፲፮ ወአውሥአ፡ኢየሱ
ስ፡ወይቤሎሙ፡አ
ሜን፡እብለክሙ፡እ
መ፡ብክሙ፡ሀይማኖ
ት፡ወኢትናፍቁ፡አ
ኮ፡ክመ፡ዛበለስ፡ዘ
ትገብሩ፡ዳዴ፡ለዝ፡
ደብር፡እመ፡ትቤል
ዎ፡ተንሥእ፡ወተወ

፳፪ በእንተ፡እለ፡ተስእልዎ፡ካህናት፡ወረበናት፡ለኢየሱስ፡በመባሕቱ፡መኑ፡ተገብር፡ዘንተ፡

ረው፡ውስተ፡ባሕ
ር፡ይትገበር፡፡
፱፻፲፯ ወኵሉ፡ዘሰአልክ
ሙ፡በጸሎት፡እንዘ፡
ተአምኑ፡ትነሥ
እ፡፡
፱፻፲፰ ወበዊአ፡ቤተ፡መ
ቅደስ፡ቀርቡ፡ኀቤ
ሁ፡እንዘ፡ይሜህር፡
ሊቃነ፡ካህናት፡ወ
ለህቀተ፡ሕዝብ፡
እንዘ፡ይብሉ፡በመ
ባሕተ፡መኑ፡ዘንተ፡
ትገብር፡ወመኑ፡
ወሀበከ፡ዘንተ፡
ስልጣነ፡ወአው
ሥአ፡ኢየሱስ፡ወይ
ቤሎሙ፡እሴአለ
ክሙ፡አነሂ፡አሐተ፡
ቃለ፡ዘእምከመ፡
ነገርክሙኒ፡አነ
ሂ፡አየድዓክሙ፡
በአይ፡ስልጣን፡እ
ገብር፡ዘንተ፡ጥ
ምቀቱ፡ለዮሐንስ፡

ቋ
ሦሀበእንተ፡ክልኤ፡አኃ
፲ ው፡ምሳሌ፡

ዘእምአይቴ፡ው
እቱ፡እምሰማይኑ፡
ወዘእምሰብእኑ፡
ወሐለዩ፡በቤናቲ
ሆሙ፡ወይቤሉ፡
እመ፡ንቤ፡ዘእም
ሰማይ፡ይብለነ፡በ
እፎኬ፡ዘኢአመ
ንክምዎ፡ወእመ
ሂ፡ንቤ፡ዘእምሰ
ብእ፡ንፈርሆሙ፡
ለሕዝብ፡እስመ፡
ከመ፡ነቢይ፡በኀ
ቤሆሙ፡ዮሐንስ፡
ወአውሥእዎ፡ለ
ኢየሱስ፡ወይቤ
ሉ፡ኢናአምር፡ወ
ይቤሎሙ፡ውእቱ
ሂ፡አነሂ፡ኢያየድ
ዐክሙ፡በአይ፡ስ
ልጣን፡ዘንተ፡ዘእ
ገብር።
ቋ ወምንተ፡ትብ
ሉ፡ብእሲ፡ቦቱ፡
ክልኤተ፡ውሉደ፡
አንወ፡ወይቤሎ፡ለ
ቀዳማዊ፡ለዘ፡ይል
ህቅ፡ወልድየ፡ሖር፡
ፈር፡ዐጸደ፡ወይንየ፡
ተቀነይ፡ዮም፡ወአ
ውሥአ፡ወይቤ፡አ
ሆ፡እግዚእየ፡ወኢ
ሖረ፡ወይቤሎ፡ለዘ፡
ይንእስ፡ከማሁ፡
ወአውሥአ፡ወይቤ፡
እንብየ፡ኢይክል፡
ወእም ድኅሬዝ፡
ተነስሐ፡ወሖረ።
መኑ፡እንከ፡እምክ
ልኤሆሙ፡ዘገብ
ረ፡ፈቃደ፡አቡሁ።
ወይቤሉ፡ደኃራዊ፡
ወይቤሎሙ፡ኢየ
ሱስ፡አሜን፡እብለ
ክሙ፡ከመ፡መጸብ
ሐያን፡ወዘማውያ
ን፡ይቀድሙክሙ፡ው
ስተ፡መንግሥተ፡ሰ
እግዚአብሔር፡እ
ስመ፡መጽአ፡ዮሐን

በእንተ፡ዐጸደ፡ወይን፡
ምስሌ፡

ስ፡ኀቤክሙ፡በፍ
ኖተ፡ጽድቅ፡ወኢአ
መንክምዎ፡ወመጸ
ብሓያንስ፡ወማዊ
ያት፡አምንዎ፡ወአ
ንትሙሰ፡ርኢየክ
ሙሂ፡ኢነሳሕክሙ፡
ጥቀ፡እምድኅሬሁ፡
ለአሚኖቱ፡ቦቱ፡ድኅ
ሬ፡እንከ፡ተአምንዎ።
ካልእተ፡ምሳሌ፡
ስምዑ፡ብእሲ፡
ባዕለ፡ቤት፡ወተከ
ለ፡ዓጸደ፡ወይን፡ወ
ገብረ፡ሎቱ፡ጸቈኖ፡
ወከረየ፡ውስቴቱ፡
ምክያደ፡ወሐነጸ፡
ማሕፈደ፡ወወሀቦ፡
ለሐረስት፡ወነገ
ደ፡ወሶበ፡በጽሐ፡ጊ
ዜ፡ፍሬሁ፡ፈነወ፡
አግብርቲሁ፡ኀቤ፡
ሐረስት፡ከመ፡ይ
ንሥኡ፡ፍሬሁ፡ያ
ምጽኡ፡ሎቱ፡እም

ኀቤ፡ዓቀብት፡ወ
ይን፡ወነሥእዎ
ሙ፡ሐረስት፡ለአ
ግብርቲሁ፡ወቦ፡
ዘዘበጡ፡ወቦ፡ዘ
ቀሠፉ፡ወቦ፡ዘቀ
ተሉ፡ወቦ፡ዘወገ
ሩ። ወእምዝ፡ፈነ
ወ፡ካልኣነ፡አግብ
ርቲሁ፡እለ፡ይበ
ዝኁ፡እምቀዳም
ት፡ወኪያሆሙኒ፡
ከማሁ፡ከመ፡ረሰ
ይዎሙ።።=፡
ወድኅረ፡ፈነወ፡
ኀቤሆሙ፡ወልዶ፡
እንዘ፡ይብል፡ይ
ኅፍርዎ፡ለወልድ
የስ፡ወሶበ፡ርእዩ
ዎ፡ሐረስት፡ለወል
ዱ፡ይቤሉ፡በበይና
ቲሆሙ፡ነዋ፡ዝ፡ውእ
ቱ፡ዋርስ፡ንዑ፡ንቅ
ትሎ፡ወይኩነነ፡
ለነ፡ርስቱ፡ወነሥ

እሞ፡ወአውፅእሞ፡
አፉኣ፡እምዓጸደ፡
ወይን፡ወቀተልዎ፡
እምከመ፡እንከ፡መ
ጽአ፡እግዚአ፡ዐጸ
ደ፡ወይን፡ምንተ፡ይ
ሬስዮሙ፡ለእልክ
ቱ፡ሐራስት፡ዐቀብ
ት፡ወይን፡ወይቤል
ዎ፡በሕሡም፡ወእ
ኩይ፡ይቀትሎሙ፡
ወወይኖሂ፡ይሁብ፡
ለካልኣን፡ዓቀብ
ት፡ለእለ፡ይሁብ
ዎ፡ፍሬሁ፡በበ፡ጊ
ዜሁ፡ወበበ፡አጋው
ሊሁ።ወይቤሎሙ፡
ኢየሱስ፡አልቦሁ፡
አሜ፡አንበብክሙ፡
ውስተ፡መጻሕፍት፡
ዘይብል፡እብንኣ፡
ዘመነንዋ፡ነደቅ
ት፡ውእቱ፡ኮነ፡ው
ስተ፡ርእስ፡ማእዘ
ንት፡ወእምኀበ፡እ

በእንተ፡እለ፡ተጸውዑ፡ው
ስተ፡ከብካብ፡

ግዚአብሔር፡ኮነ
ት፡ዛቲ፡ወመንክር፡
ይእቲ፡ለአዕይንቲ
ነ።በእንተዝ፡እብ
ለክሙ፡ከመ፡ይትሀ
የድ፡እምኔክሙ፡መ
ንግሥቱ፡ሰማያት፡
ወይትወሀብ፡ለሕ
ዝብ፡ለእለ፡ይገብ
ሩ፡ፍሬሁ።ወዘሰ፡
ወድቀ፡ዲበ፡ዝ፡ይት
ቀጠቀጥ፡ወዲበ፡ዘ
ወድቀ፡ይደምቆ።
ወሶበ፡ሰምዑ፡ሊቃ
ነ፡ካህናት፡አምሳ
ሊቲሁ፡አእመሩ፡ከ
መ፡በእንቲአሆሙ፡ይ
ብል፡ወእንዘ፡ይፈ
ቅዱ፡ይእኅዝዎ፡ፈ
ርሁ፡አሕዛበ፡እስ
መ፡ነቢየ፡ውእቱ፡
በኀቤሆሙ።
ወአውሥአ፡ኢየ
ሱስ፡ደገመ፡ወነገ
ረ፡በምስል፡እንዘ፡

ይብል፡ትመክል፡
መንግሥተ፡ሰማያ
ት፡ብእሴ፡ንጉሠ፡
ዘገብረ፡ከብካበ፡
ለወልዱ፡ወፈነወ፡
ወለአከ፡አግብር
ቲሁ፡ይጸውዕዎሙ፡
ለእለ፡ተዐደሙ፡ው
ስተ፡ከብካብ፡ወኢ
ፈቀዱ፡ይምጽኡ፡
ወደገመ፡ፈነወ፡ካል
አነ፡አግብርተ፡እን
ዘ፡ይብል፡ሑሩ፡በል
ዎሙ፡ለእለ፡ዓሠር
ናሆሙ፡ናሁአ፡ምሳ
ሕየአ፡አስተዳለው
ኩአ፡በዓልየአ፡
ወጠባዓኒኩአ፡መ
ገዝእትየአ፡ወአ
ስዋርየአ፡ወኵሉ
አ፡ድልውአ፡ንዑአ፡
ውስተ፡ከብካብ፡በ
ዓልየአ።።

ወተሃየዩ፡ወኀለፉ፡
ቦዘወፈረ፡ውስተ፡



ተግባሩ፡ወቦ፡ዘሖ
ረ፡ውስተ፡ገራህቱ፡
ወእለስ፡ተረፉ፡አ
ኃዝዎሙ፡ለአግብ
ርቲሁ፡ወቀተልዎ
ሙ፡ወኪያሁኒ፡እ
ግዚኦሙ፡ፀአለ፡
ወሰሚዖ፡ንጉሥ፡
ተምዐ፡ወፈነወ፡ሐ
ራሁ፡ይቅትልዎሙ
ለእልክቱ፡ቀተል
ት፡ወቀተልዎሙ፡
ወሀገሮሙኒ፡አው
ዐዩ፡ወእምዝ፡ይቤ
ሎሙ፡ለአግብር
ቲሁ፡ባሁልየሰ፡ድ
ለው፡ውእቱ፡ወባ
ሕቱ፡ለእለ፡ዓሠ
ር ናሆሙስ፡ኢደለ
ዎሙ፡እክፍሎሙ፡
ሐሩኬ፡እንከ፡ው
ስተ፡መራሕብት፡
ወአናቅጽ፡ወኵ
ሎ፡ዘረከብክሙ፡
ጸውዑ፡ውስተ፡ከ

ብካብ፡ወወፂአ
ሙ፡እሙንቱ፡አ
ግብርቲሁ፡ውስ
ተ፡ፋናው፡ወአ
ስተጋብኡ፡ኵሎ፡
ዘረከቡ፡እኩያ
ነ፡ወኄራነ፡ወመ
ልአ፡ቤተ፡በዓል፡
እለ፡ይረፍቁ።
ወበዊአ፡ንጉሥ፡
ይርአዮሙ፡ለእ
ለ፡ይረፍቁ፡ወረ
ከበ፡በህየ፡ብእ
ሴ፡ዘኢልቡስ፡
ልብሰ፡መርዓ።
ወይቤሎ፡ካልእ
የ፡እፎ፡ቦእከ፡ዝ
የ፡ዘኢለበስከ፡
ልብሰ፡ከብካብ።
ወተፈጸመ፡ውእ
ቱ፡ወእምዝ፡አዘ
ዘ፡ንጉሥ፡ለገዛ
እት፡ይእስርዎ፡
እደዊሁ፡ወእገሪ
ሁ፡ወያውፅእዎ፡

በእንተ፡ ... ተስእሎ፡
በእንተ፡ዲናር፡

ውስተ፡ጸናፊ፡ጽ
ልመት፡ውስተ፡ብ
ካይ፡ወሐቂየ፡ስነ
ን፡እስመ፡ብዙኃን፡
እሙንቱ፡ጽዉዓ
ን፡ወሕዳጣን፡ኅሩ
ያን።
፻፲፫ ወእምዝ፡ሖሩ፡ፈ
ሪሳውያን፡ወተማ
ከሩ፡ከመ፡ያስሕት
ዎ፡በቃሉ፡ወፈነው፡
ኀቤሁ፡አርዳኢሆ
ሙ፡ምስለ፡ሰብአ፡
ሄሮድስ።ወይቤል
ዎ፡ሊቅ፡ናአምር፡
ከመ፡ራትዕ፡አንተ፡
ወበጽድቅ፡ትሜ
ህር፡ፍኖተ፡እግ
ዚአብሔር፡ወኢ
ታሐስብ፡መነሂ፡
ወኢታደሉ፡ለገጸ፡
ሰብእ፡ንግረነኬ፡
እንከ፡ዘይረትዓ
ከ፡ይትዓነሁ፡ው
ሂብ፡ጸባሕት፡ዲና

ዘአንተ፡ሰዱቃውያን፡እ
ለ፡ይብሉ፡አልቦ፡ትንሣኤ፡ሙ
ታን፡

ር፡ለንጉሠ፡ሮሚ
መ፡ኢይከውን፡፡
ወአእመሮሙ፡ኢ
የሱስ፡እከዮሙ፡
ወይቤሎሙ፡ምን
ተ፡ታሜክሩኒ፡መ
ድልዋን፡አርእዩ
ኒ፡አላደ፡ዲናር፡ወ
አምጽኡ፡ሎቱ፡ዲ
ናረ፡ወይቤሎሙ፡
ኢየሱስ፡ዘመኑ፡
መልክዑ፡ወመጽ
ሐፉ፡ወይቤልዎ፡
ዘነጋሢ፡ወይቤሎ
ሙ፡ሀቡ፡ ለነጋሢ፡
ዘነጋሢ፡ወዘእ
ግዚአብሔር፡ለ
እግዚአብሔር፡
ወሰሚዖሙ፡አን
ከሩ፡ወኀደግዎ፡
ወኀለፉ፡፡=፡
ወበይእቲ፡ዕለት፡
መጽኡ፡ኀቤሁ፡ሰ
ዱቃውያን፡እንዘ፡
ይብሉ፡አልቦ፡ትን
ሣኤ፡ሙታን፡
ወተስእልዎ፡
እንዘ፡ይብሉ፡
ሊቅ፡ሙሴ፡ይቤ፡
አመቦ፡ዘሞተ፡
እንዘ፡አልቦ፡ው
ሉደ፡ያውስብ፡
ብእሲተ፡እኁሁ፡
ወያቅም፡ውሉደ፡
ለእኁሁ፡ሀለው፡
እንከ፡ኀቤነ፡ሰብ
ዓቱ፡አኀው፡ወዘ
ይልህቅ፡አውሰ
ባ፡ወሞተ፡ወእስ
መ፡አልቦ፡ውሉ
ደ፡ኀደገ፡ብእሲቶ፡
ለእኁሁ፡ወከማ
ሁ፡ካልኡኒ፡ወሣ
ልሱሂ፡እስከ፡ሰ
ብዓቲሆሙ፡ተፈ
ጸሙ፡ወደኃሪ፡ኵ
ሎሙ፡ሞተት፡ይእ
ቲ፡ብእሲት፡አሜ፡
ይትነሥኡ፡እንከ፡
ሙታን፡ለመኑ፡

እምስብዳቲሆ
ሙ፡ትከውኖ፡ብ
ኢሲቶ፡እስመ፡
ኮነሎሙ፡ኢውስ
ብዋ። ወእውሥ
አ፡ኢየሱስ፡ወይ
ቤሎሙ፡ትስሕቱ፡
በኢያእምሮ፡መ
ጻሕፍት፡ወኢኃይ
ለ፡እግዚአብሔ
ር፡አሜስ፡ይሐይ
ው፡ምውታን፡ኢያ
ወስቡ፡ወኢይት
ዋሰቡ፡ከመ፡መላ
እክት፡እግዚአብ
ሔር፡በሰማያት፡
እሙንቱ። =
ወበእንተ፡ትንሣ
ኤ፡ምውታንሰ፡
ኢያንበብክሙሁ፡
ዘተብህለ፡ለክ
ሙ፡እምኀበ፡እግ
ዚአብሔር፡ዘይ
ቤ፡አነ፡እግዚአ
ብሔር፡አምላከ፡

በእንተ፡ጸሐፊ፡ዘተ[illegible]
[illegible]
አብርሃም፡ወአም
ላከ፡ይስሐቅ፡ወ
አምላከ፡ያዕቆብ፡
አምላክ፡ሕያዋን
ኬ፡ውእቱ፡ወአኮ፡
አምላከ፡ምውታን። =
፱ዮሐ ወሰሚዖሙ፡ሕዝ
ብ፡አንከሩ፡ምህሮ
ቶ፡ወሰሚዖሙ፡ፈ
ሪሳውያን፡ከመ፡ፈ
ጸሞሙ፡ለሰዱቃው
ያን፡ተጋብኡ፡ኅቡ
ሙ፡ኀቤሁ። =
ወተስእሎ፡አሐዱ፡
እምውስቴቶሙ፡
ጸሓፊ፡ሣግር፡እን
ዘ፡ያሜክሮ፡ሊቅ፡
አይኑ፡ትእዛዝ፡የ
ዐቢ፡በውስተ፡ኦሪ
ት፡ወይቤሎ፡ኢየሱ
ስ፡አፍቅር፡እግዚ
አብሔር፡አምላክ
ከ፡ወበኵሉ፡ልብከ
ወበኵሉ፡ነፍስከ፡
ወበኵሉ፡ኃይልከ፡

፱
ሃሌ፡በእንተ፡ፈሪሳውያን፡ዘሐ
፭ ሙ፡ቀስእሎሙ፡ኢየሱስ፡ወልደ ፱
ዳ፡መኑ፡ውእቱ፡ክርስቶስ፡ ፭

ወበኵሉ፡ሐሊና
ከ፡ዛቲ፡ይእቲ፡ት
እዛዝ፡ዐባይ፡ወቀ
ዳሚት፡ወካልእታ
ሂ፡ትመስላ፡አፍቅ
ር፡ቢጸከ፡ከመ፡ነፍ
ስከ፡በእላ፡ክልኤ፡
ትእዛዝ፡ተሰቅሉ፡
ኦሪት፡ወነቢያት።
ወእንዘ፡ጉቡአ
፪ ን፡እሙንቱ፡ፈሪሳ
፭ ውያን፡ተስእሎሙ፡
እንዘ፡ይብል፡ምን
ተ፡ትብሉ፡በእንተ፡
ክርስቶስ፡ወልደ፡
መኑ፡ውእቱ፡ክር
ስቶስ፡ወይቤልዎ፡
ዘዳዊት፡ወይቤሎ
ሙ፡ኢየሱስ፡በእ
ፎኑ፡እንከ፡ለሊ
ሁ፡ዳዊት፡በመንፈ
ስ፡ቅዱስ፡ይቤ፡ይ
ቤሎ፡እግዚእ፡ለእ
ግዚእየ፡ንበር፡በየ
ማንየ፡እስከ፡እገብ

እሙ፡ለጸላእት
ከ፡ታሕተ፡መከየ
ደ፡እገሪከ። ዘለ
ሊሁ፡እንከ፡ዳዊ
ት፡እግዚእየ፡ይ
ቤሎ፡እፎ፡እንከ፡
ይከውኖ፡ወልዶ፡
ወአልቦ፡ዘክህለ፡
አውሥአቶ፡ቃለ።
ወአልቦ፡ዘጠብ
፪ ዐ፡እምይእቲ፡ዕለ
፭ ት፡ተስእሎቶ፡ም
ንተኒ፡ወእምዝ፡
ነገሮሙ፡ኢየሱስ፡
ለሕዝብ፡ወለአር
ዳኢሁ፡እንዘ፡ይብ
ል።
ዲበ፡መንበረ፡ሙ
፩ ሴ፡ነበሩ፡ጸሐፍ
፭ ት፡ወፈሪሳውያን፡
ኵሎ፡ዘመሀሩክ
ሙ፡ግበሩ፡ወዕቀ
ቡ፡ወዘከመ፡ይገ
ብሩሰ፡ኢትግበሩ።
እስመ፡ዘይሜህሩ፡
፪

በእንተ፡ አሌ ሎሙ፡ ለጸሐፍት፡ ወለፈሪሳውያን፡

ለባዕድ፡ ይነግ
ሩ፡ ወለሊሆሙሰ፡
ኢይገብሩ።
እስመ፡ የአስሩ፡
ጾረ፡ ዓቢየ፡ ወክ
ቡደ፡ ወያሰክም
ዎ፡ ለሰብእ፡ ዲበ፡
መታክፍቱ፡ ወለ
ሊሆሙሰ፡ ኢይለ
ክፍዎ፡ በአጽባዕ
ቶሙ፡ ጥቀ፡ ወኵ
ሉ፡ ምግባሮሙ፡ ዘ
ይገብሩ፡ ለዓይነ፡
ሰብእ፡ ይገብሩ።
ወይሰፍሑ፡ ኰር
በታቲሆሙ፡ ወያዓ
ቢዩ፡ አዝፋረ፡ አል
ባሲሆሙ፡ ወያፈ
ቅሩ፡ ርእሰ፡ ምርፋ
ቅት፡ በውስተ፡ ም
ሳሕት፡ ወነቢረ፡ ፍ
ጽም፡ በውስተ፡ አ
ዕዋዳት፡ ወተአም
ኆ፡ በውስተ፡ ምሥ
ያጣት፡ ወይበሉሙ፡
ሰብእ፡ ረቢ፡ አንት
ሙሰኬ፡ ኢትሰመዩ፡
ረቢ።
እስመ፡ አሐዱ፡ ው
እቱ፡ መርሕክሙ፡
ወአንትሙ፡ አንትሙ፡
ኵልክሙ፡ ወኢትረ
ክዩ፡ ለክሙ፡ አበ፡ በ
ዲበ፡ ምድር፡ እስመ፡
አሐዱ፡ ውእቱ፡ አቡ
ክሙ፡ ሰማያዊ፡ ወ
ኢትሰመዩ፡ መምህ
ራነ፡ እስመ፡ አሐዱ፡
ውእቱ፡ መምህርክ
ሙ፡ ውእቱ፡ ክርስ
ቶስ፡ ወባሕቱ፡ ዘየ
ልህቅክሙ፡ ይኩን
ክሙ፡ ላእከ፡ እስመ፡
ዘአዕበየ፡ ርእሶ፡ የ
ኀሥር፡ ወዘአትሐ
ተ፡ ርእሶ፡ ይከብር።
አሌ ለክሙ፡ ጸሐ
ፍት፡ ወፈሪሳውያ
ን፡ መደልዋን።
እስመ፡ ትበልዑ፡

አብያተ፡መበለታ
ት፡ወታመክንዩ፡ወ
ታበዝኁ፡ጸሎታተ፡
በእንተ፡ዝንቱ፡ት
ሬኢቡ፡ፈድፋደ፡
ኵንኔ።አሌ ለክሙ፡
ጸሐፍት፡ወፈሪሳ
ውያን፡መደልዋን፡
እስመ፡ተዓፅዉ፡
ውስተ፡ገጹ፡ለሰብ
እ፡መንግሥተ፡ሰማ
ያት፡ወለሊክሙኒ፡
ኢትበውኡ፡ወለእ
ለ፡ይበውኡኒ፡ትክ
ልእዎሙ፡በዊእ።
አሌ ለክሙ፡ጸሐ
፲፭ ፍት፡ወፈሪሳዊያ
ን፡መደልዋን፡እስ
መ፡ትአውዱ፡ባሕ
ረ፡ወየብሰ፡ከመ፡ታ
ጥምቁ፡አሐደ፡ፈ
ላሴ፡ወተጠሚቆ፡
ትሬስዩዎ፡ግዩረ፡
ወበዊእ፡ትሬስዩ
ዎ፡ካዕበተክሙ፡
ወልደ፡ገሃነም።
አሌ ለክሙ፡ጸሐ
ፍት፡ወፈሪሳዊ
ያን፡ኢምርሐተ፡
ዕውራን፡እለ፡ት
ብሉ፡ዘመሐለ፡
በቤተ፡መቅደስ፡
ኢይከውኖ፡ጌጋየ፡
ዳኅን፡ውእቱ፡ወ
ዘሰ፡መሐለ፡በወ
ርቁ፡ለቤተ፡መቅ
ደስ፡ይበቊዕ።
አብዳን፡ወዕውራ
ን፡አይ፡ይዓቢ፡ወ
ርቁኑ፡ወሚመ፡ቤ
ተ፡መቅደስኑ፡ዘ
ይቄድሶ፡ለወርቅ፡
ወዘመሐለ፡በም
ሥዋዕት፡ዳኅን፡
ትብሉ፡ወዘሰ፡መ
ሐለ፡በጸንሐሒ
ሁ፡ይጌጊ፡ትብሉ፡
አብዳን፡ወዕውራ
ን፡መኑ፡ይዓቢ፡ጸ
ንሐሕኑ፡ወሚመ፡

ምሥዋዕ፡ዘ
ይቄድስ፡ለውእ
ቱ፡ጽንሓሕ፡ዘኬ፡
መሐለ፡በምሥዋ
ዕ፡መሐለ፡ቦቱ፡ወ
መሐሉ፡በኵሉ፡ዘ
ዲቤሁ፡ወዘሂ፡መ
ሐለ፡በቤት፡መቅ
ደስ፡መሐለ፡ቦቱ፡
ወበዘይነብር፡ው
ስቴቱ፡ወዘሂ፡መ
ሐለ፡ሰማየ፡መሐለ፡
መንበሮ፡ለእግዚ
አብሔር፡ወበ ዘ
ይነብር፡ዲቤሁ።፨
፳፫ አሌለክሙ፡ጸሐ
ፍት፡ወፈሪሳውያ
ን፡መደልዋን፡እለ፡
ታበውኡ፡ዓሥራ
ተ፡እጼሁ፡ለአዛብ፡
ወለሰላን፡ወለከ
ሚን፡ወኅደግሙ፡
ዘየዓቢ፡መዓፅብ
ተ፡ትእዛዘተ፡ኦሪ
ት፡ጽድቀ፡ወምጽ
ዋት፡ወሀይማኖተ፡
ኪያሁ፡መፍትው፡
ትግበሩ፡ወዘሂ፡ኢ
ትኅድጉ።፨
፲፮ እምርሕት፡ዕውራ
ን፡እለ፡ፃፆተ፡ትነጥ
ፉ፡ወገመለሰ፡ትው
ሕጡ።፨
፳፮ አሌሌክሙ፡ጸሐ
ፍት፡ወፈሪሳውያ
ን፡መደልዋን፡እለ፡
ተኀፅቡ፡ጽዋዐ፡ወ
ጻሕለ፡እንተ፡አፍኣ
ሁ፡ወውስጡሰ፡ም
ሉእ፡ሀይድ፡ወርኵ
ስ፡ወዐመፃ፡ወትእ
ግልት፡ፈሪሳዊ፡ዕው
ር፡ቅድም፡ኅፅቦ፡ለ
ጽዋዕ፡ወጻሕል፡እ
ንተ፡ውስጡ፡ከመ፡
ይኩን፡ንጹሕ፡እንተ፡
አፍኣሁኒ።፨
፳፮ አሌለክሙ፡ጸሐፍ
ት፡ወፈሪሳውያን፡
መደልዋን፡እለ፡ት

መክሉ፡ወቃብረ፡
ግብሱሳን፡እለ፡እ
ንተ፡እፉእሆሙ፡ያ
ስተሬኢዩ፡ሠናያን፡
ወውስጦሙሰ፡ም
ሉኣን፡አዕጽምተ፡
ወእብድንተ፡ወኵ
ሎ፡ርኵሰ፡ከማሁኬ፡
አንትሙኒ፡እንተ፡
እፉኣክሙ፡ትጼደ
ቁ፡ለዓይነ፡ሰብእ፡
ወእንተ፡ውስጥክ
ሙሰ፡ምሉኣን፡ዐ
መፃ፡ወሃይደ፡ወእ
ድልወ።።
ፀየጠ፰ አሌለክሙ፡ጸሐ
፷ ፍት፡ወፈሪሳውያ
ን፡መድልዋን፡እለ፡
ትነድቁ፡መቃብሪ
ሆሙ፡ለነቢያት፡ወ
ታስተሠንዩ፡ዝኍ
ሮሙ፡ለጻድቃን፡
ወትብሉ፡ሶቤሰ፡ሀ
ለውነ፡በመዋዕለ፡
አበዊነ፡እመ፡ኢኀ
በርነ፡ምክሌሆ
ሙ፡ንቅትል፡ነቢ
ያተ፡ናሁኬ፡ለሊ
ክሙ፡ተአምኑ፡ከ
መ፡ደቂቆሙ፡አን
ትሙ፡ለቀተልተ፡
ነቢያት።።
ፀየጠሀ አንትሙሂ፡ፈ
፲፫ ጽሙ፡መስፈርተ፡
አበዊክሙ፡አፋ
ዖት፡ትውልደ፡አ
ራዊት፡ምድር፡
እፎ፡ትክሉ፡አ
ምስጦ፡እምኵነ
ኔ፡ገሃነም።።
ፀየሠ በእንተዝ፡ናሁ፡
፳፫ እፌኑ፡ኀቤ
ክሙ፡ነቢያተ፡ወ
ሐዋርያተ፡ወጠ
ቢባነ፡መጻሕፍ
ተ፡ወትቀትሉ፡በ
ውስቴቶሙ፡ወት
ሰቅሉ፡ወትቀሥ
ፉ፡እምውስቴቶ
ሙ፡በመኳርብቲ

ኒከሙ፡ወትሰዱ፡
እምሀገር፡ውስተ፡
ሃገር፡ከመ፡ይብ
ጻሕ፡ላዕሌክሙ፡
ደመ፡ኵሉ፡ጻድቃ
ን፡ዘተክዕወ፡ዲ
በ፡ምድር፡እምደ
መ፡አቤል፡ጻድቅ፡
እስከ፡ደመ፡ዘካ
ርያስ፡ወልደ፡በራ
ኪዩ፡ዘቀተልክሙ
ዎ፡በማእከለ፡ቤ
ተ፡መቅደሱ፡ለእ
ግዚአብሔር።
፪፻፴፩ አሜን፡እብለክ
፳ ፮ ሙ፡ይበጽሓ፡ለዘ
ቲ፡ትውልድ፡ዝንቱ
ሉ፡ወይቤ፡ኢየሩሳ
ሌም፡ኢየሩሳሌም፡
እንተ፡ትቀትሎሙ
ለነቢያት፡ወእንተ፡
ትዌግሮሙ፡ለሐ
ዋርያት፡ለእለ፡ተ
ፈነዉ፡ኀቤሃ፡ሚ
መጠነ፡ፈቀድኩ፡

ኪሙ፡እስተጋብኦ
ሙ፡በውሉድኪ፡ከ
መ፡እንተ፡ታስተጋ
ብእሙ፡ደርሆ፡እፋ
ሕርቲሃ፡ታሕተ፡ክ
ንፊሃ፡ወአበይክሙ፡
ናሁ፡ይትኀደግ፡ለ
ክሙ፡ቤትክሙ፡በ
ድወ፡እብለክሙ፡ኢ
ትሬእዩኒ፡እምይእ
ዜ፡እስከ፡ሶቤ፡ትብ
ሉ፡ቡሩክ፡ዘይመጽ
እ፡በስመ፡እግዚአ
ብሔር።
፪፻፴፪ ወወፅአ፡ኢየሱስ፡
፪ ፫ እምቤተ፡መቅደስ፡
ሖረ፡ወቀርቡ፡አር
ዳኢሁ፡ወአርአዩ
ዎ፡ሕንጻሁ፡ለምኵ
ራብ፡ወአውሥአ፡
ወይቤሎሙ፡ትሬእ
ዩኑ፡ዘንተ፡ኵሎ፡እ
ሜን፡እብለክሙ፡
ኢይትኀደግ፡ዝየ፡
እብን፡ዲበ፡እብን፡

በእንተ፡ኅልቀተ፡ዓለ
ም፡

ዘኢይትነሠት፡፡ ።
ወእንዘ፡ይነብር፡
እግዚእነ፡ዲበ፡
ደብረ፡ዘይት፡መጽ
ኡ፡አርዳኢሁ፡ወቀ
ርቡ፡ኀቤሁ፡እንዘ፡
ይብሉ፡እንተ፡ባሕ
ቲቶሙ፡ንግረነ፡ማ
እዜ፡ይከውን፡ዝ
ንቱ፡ወምንት፡ትእ
ምርቱ፡ለምጽአት
ከ፡ወለኅልቀተ፡ዓ
ለም፡ወአውሥአ፡
ኢየሱስ፡ወይቤሎ
ሙ፡ዑቁ፡አልቦ፡ዘያ
ስሕትክሙ፡እስመ፡
ብዙኃን፡ይመጽኡ፡
በስመ፡ዚአየ፡እንዘ፡
ይብሉ፡አነ፡ውእቱ፡
ክርስቶስ፡መሲሕ፡
ወብዙኃነ፡ያስሕ
ቱ፡ወባሕቱ፡ሀለው
ክሙ፡ትስምዑ፡ቀት
ለ፡ወድምፀ፡ጸባኢ
ት፡ዑቁ፡ኢትደንግ
ፁ፡እስመ፡ግብር፡
ይከውን፡ከማሁ፡
ወባሕቱ፡አኮ፡በ
ጊዜሃ፡ዘይትኀልቅ፡
ይትነሣእ፡ሕዝ
ብ፡ዲበ፡ሕዝብ፡ወ
ነገሥት፡ላዕለ፡ነ
ገሥት፡ወይከው
ን፡ድልቅልቃት፡
በበ፡ብሔሩ፡ወይ
መጽእ፡ረኃብ፡ወ
ብድብድ፡ወሀከክ፡
በበ፡በሐውርቲ
ሁ፡ወዝኵሉ፡ቀ
ዳሚ፡ሕማም፡ውእ
ቱ፡አሜሃ፡ይሜጥ
ውክሙ፡ለምንዳቤ፡
ወይቀሥፉክሙ፡
ወያገብኡክሙ፡
ውስተ፡ሥቃይ፡ወ
ይቀትሉክሙ፡ወ
ይጸልኡክሙ፡ኵ
ሉ፡ሕዝብ፡በእን
ተ፡ስምየ፡፡ ።
አሜሃ፡ይዓልው፡

ይእቲ፡አሚረ፡ብ
ዙኃን፡ወይጸልኡ፡
በቤናቲሆሙ፡ወ
ያቀትሉ፡ቢጾሙ፡
ወብዙኃን፡ሐሳዊ
ነ፡ነቢያት፡ይመጽ
ኡ፡ወብዙኃነ፡ያ
ስሕቱ፡ወእብዝ
ኃ፡ለእከይ፡ትሴ
ኵስ፡ፍቅር፡ብዙ
ኃን፡ይዳልው፡
ፍቅሮሙ፡ወሀ
ይማኖቶሙ፡ወዘ
ሰ፡አዝለፈ፡ትዕ
ግስቶ፡ውእቱ፡ይድ
ኅን፡፡
ፀዋሬ ወይሰብክ፡ዘ
፳፭ ወንጌለ፡መንግሥ
ት፡ውስተ፡ኵሉ፡
ዓለም፡ከመ፡ይኩ
ን፡ስምዐ፡ለዕለ፡
ኵሉ፡አሕዛብ፡ወ
ይእቲ፡አሚረ፡ይበ
ጽሕ፡ኅልቀት፡አሜ
ርኢክሙ፡ኀሳሮ፡
ለሙስና፡፡
ፀዋሬ ዘተብህለ፡በዳን
፳፭ ኤል፡ነቢይ፡እንዘ፡
ይቀውም፡ውስተ፡
መካን፡ቅዱስ፡ዘያ
ንብብ፡ይለቡ፡፡
ፀዋሬ አሜሃ፡ይእቲ፡አሚ
፳፭ ረ፡እለ፡ውስተ፡ይሁ
ዳ፡ይጕይዩ፡ውስተ፡
አድባር፡ወዘውስተ፡
ናሕስ፡ሀሎ፡ኢይረ
ድ፡ይንሣእ፡ዘውስ
ተ፡ቤቱ፡ወዘውስተ፡
ገራህት፡ኢይትመየ
ጥ፡ድኅሬሁ፡ይንሣ
እ፡ልብሶ፡፡
ፀዋሠ እሌሎንቱ፡ባሕቱ፡
፪፭ ለፅኑሳት፡ወለእለ፡
የሐፅና፡በውእቱ፡
መዋዕል፡፡
ፀዋ ወጸልዩ፡ባሕቱ፡ከ
፳፭ መ፡ኢይኩን፡ጕያክ
ሙ፡በክረምት፡ወ
በሰንበት፡፡
ፀዋዐ ወይከውን፡ውእ
፪

ተ፡እሚረ፡ዓቢይ፡ሕ
ማም፡ወምንዳቤ፡ዘ
ኢኮነ፡ከማሁ፡እም
አመ፡ተፈጥረ፡ዓለ
ም፡እስከ፡ዮም፡፡

፱፻፵፪ ወሶበ፡አኮሁ፡ዘኅ
ጸሩ፡እማንቱ፡መዋ
ዕል፡አልቦ፡ዘእም
ድኅን፡መኑሂ፡ነፍሱ፡
ዘሥጋ፡ወባሕቱ፡በ
እንተ፡ኅሩያኒሁ፡
የኅጽሩ፡እማንቱ፡
መዋዕል፡፡

፱፻፵፫ ኢሜሃ፡እመቦ፡ዘይ
ቤለክሙ፡ነዋ፡ዝ
የ፡ሀሎ፡ክርስቶስ፡
ወነዋ፡ከሐክ፡አት
እመኑ፡፡

፱፻፵፬ እስመ፡ይመጽኡ፡
ሐሳዊያነ፡መሲሕ፡
ወሐሳዊያን፡ነቢ
ያት፡ወይገብሩ፡ተ
ኣምረ፡ዐቢይተ፡ወ
መንክረ፡ለአስሕ
ቶ፡፡ወሶቤሰ፡ይት
ክሀሎሙሁ፡ለኅ
ሩያንየሂ፡ናሁ፡ቀ
ደምኩ፡ነገርኩ
ክሙ፡፡

፱፻፵፭ እመኒ፡ይቤሉ
ክሙ፡ነዋ፡ዝየ፡ገ
ዳም፡ሃሎ፡ኢትፃ
እ፡ወነዋ፡ውስተ፡
አብያት፡ኢትእመ
ኑ፡፡

፱፻፵፮ እስመ፡ከመ፡እን
[illegible] ተ፡መብረቅ፡
ይወፅእ፡እምጽባ
ሕ፡ወያስተርኢ፡
እስከ፡ዓረብ፡ከማ
ሁ፡ምጽአቱ፡ለወ
ልደ፡እጓለ፡እመሕ
ያው፡፡

፱፻፵፯ ኀቤ፡ሀለዋ፡ገደላ፡
ህየ፡ይትጋብኡ፡
አንስርት፡፡

፱፻፵፰ ወበጊዜሃ፡እምድ
ኅሬ፡ምንዳቤ፡ነተሉ፡
ሕማሞን፡ለእማ
ንቱ፡መዋዕል፡ፀ

፷
ሃ፡ጥብእንተ፡ሰዓት፡ወዕለት፡ ፺፫
፭

ሐይኒ፡ይጸልም፡
ወወርኅኒ፡ኢይሁ
ብ፡ብርሃና፡ወከ
ዋክብትኒ፡ይወ
ድቁ፡እምሰማይ፡
ወይትከወስ፡ወ
ያንቀለቅል፡ኀይ
ለ፡ሰማያት፡ወእ
ተ፡አሚረ፡ያስተ
ርኢ፡ትእምርቱ፡
ለወልደ፡እጓለ፡
እመሕያው፡በሰ
ማይ።።=።
ወሃሀእሜሃ፡ይበክዩ፡
ኵሎሙ፡አሕዛበ፡
ምድር፡ወይሬእይ
ዎ፡ለወልደ፡እጓለ፡
እመሕያው፡በደ
መናተ፡ሰማይ፡እ
ንዘ፡ይመጽእ፡ም
ስለ፡ኃይል፡ወስብ
ሐት፡ብዙኅ፡ወይ
ፌንዎሙ፡ለመላ
እክቲሁ፡ምስለ፡
ቃለ፡ቀርን፡ዓቢይ፡

ወያስተጋብእዎሙ፡
ለኅሩያኒሁ፡እምአ
ርባዕቱ፡መካን፡እም
አጽናፈ፡ሰማያት፡
እስከ፡አጽናፈ፡ሰ
ማያት።ወእምበለ
ስ፡ኢእምሩ፡ምሳሌ
ሁ፡እምከመ፡ኮነ፡
ዓጽቃ፡ድኩመ፡ወ
ቈጽላ፡ሰምሰመ፡
ታአምሩ፡ከመ፡ቀር
በ፡ማእረራ፡ከማሁ
ኬ፡አንትሙሂ፡እም
ከመ፡ርኢክሙ፡ዘን
ተ፡ኵሎ፡አእምሩ፡
ከመ፡ቀርበ፡ወሀሎ፡
ኅበ፡ኆኅት፡አሜን፡
እብለክሙ፡ከመ፡
ኢትኃልፍ፡ዛትው
ልድ፡እስከ፡ዝኵሉ፡
ይትገበር፡ሰማይ፡
ወምድር፡የኃልፍ፡
ወቃልየስ፡ኢየኃ
ልፍ።።=።
፴፮ወበእንተ፡ይእቲስ፡

ዕለት፡ወኪያሃ፡ሰ
ዐቶ፡ኢልቦ፡ዘያአ
ምራ፡ወኢመላእክ
ት፡ሰማይ፡ወኢወል
ድ፡ዘእንበለ፡እብ፡
ባሕቲቱ።።=።
፻፳፩ ወበከመ፡ከነ፡በመ
ዋዕለ፡ኖሕ፡እምቅ
ድመ፡አይኅ፡ይእቲ፡
አሚረ፡ይበልዑ፡ወ
ይሰትዩ፡ወያወስ
ቡ፡ወይትዋሰቡ፡
እስኬ፡አሜ፡ቦአ፡ኖ
ሕ፡ውስተ፡ነፍቀ፡
ታቦት፡ወኢያእመሩ፡
እስከ፡ሶበ፡መጽአ
ማየ፡አይኅ፡ወነሥ
አ፡ወአጥፍአ፡ኵሎ፡
ኅቡረ፡ከማሁኬ፡
ይከውን፡ምጽአቱ፡
ለወልደ፡እጓለ፡እ
መሕያው።።=።
፻፳፪ አሜሃ፡ክልኤ፡ይ
ሄልዉ፡ውስተ፡ገራ
ህት፡አሐደ፡ይነሥ
አ፡ወካልአ፡የኀ
ድጉ፡ወክልኤቲ፡
የሐርጻ፡በአሐዱ፡
ማሕረጽ፡አሐተ፡
ይነሥኡ፡ወካልእ
ታ፡የኅድጉ፡ወክ
ልኤ፡ይሰክቡ፡ወ
ስተ፡አሐዱ፡ዓራ
ት፡አሐደ፡ይነሥኡ
ወአሐደ፡ይኅድጉ።
፻፳፫ ትግሁ፡እንከ፡እስ
መ፡ኢታአምሩ፡ጊ
ዜሁ፡ወእየ፡ዕለተ
ይመጽእ፡እግዚእ
ክሙ።።=።
፻፳፬ ወዘንተሰ፡ባሕ
ቲ፡አእምሩ፡ወጠ
ይቁ፡ሶበ፡ያአምር
ሁ፡ባዕለ፡ቤት፡ጊ
ዜ፡ይመጽእ፡ሰራ
ቂ፡እምተግሀ፡ወ
እመ፡ኢኀደገ፡ይ
ክርዩ፡ይርአዩ፡ቤ
ቶ፡ወበእንተዝ፡
እብለክሙ፡አንት

ሙሂ፡ትግሁ፡ድ
ልዋኒኪሙ፡ሃል
ዉ፡እስመ፡በጊዜ፡
ኢታእምሩ፡ሰዓት፡
ይመጽእ፡ወልደ፡
እጓለ፡እመሕያው።
መኑ፡እንጋ፡ው
፵፭ እቱ፡ገብር፡መሃይመ
ን፡ወጠቢብ፡ዘይ
ሠይሞ፡እግዚኡ፡
ውስተ፡ኵሉ፡ቤቱ፡
ከመ፡ይሀቦሙ፡ሲ
ሲተ፡በጊዜሁ።=።
ብፁዕ፡ውእቱ፡
፵፮ ገብር፡ዘመጺኦ፡
ወእቲዎ፡እግዚኡ፡
ይረክቦ፡እንዘ፡ዘ
ንተ፡ይገብር፡አሜ
ን፡እብለከሙ፡ከ
መ፡ዲበ፡ኵሉ፡ጥ
ሪቱ፡ይሠይሞ፡እግ
ዚኡ።=።
ወእመሰ፡ይቤ፡
፵፰ ውእቱ፡ገብር፡እ
ኩይ፡በልቡ፡ይጐ

ዘበእንተ፡ዓሥሩ፡ደናግ
ል፡
፵፱ ነዲ፡እቲወ፡እግዚእ
የ፡ወይዘብጥ፡ቢጾ፡
ደቀ፡ወእዋልደ፡አግ
ብርት፡እግዚኡ፡ወ
ይበልዕ፡ወይሰቲ፡
ምስለ፡ሰካርት፡ወ
ይመጽእ፡እግዚኡ፡
ለውእቱ፡ገብር፡በ
ዕለት፡ኢተሐዝበ፡
ወበጊዜ፡ኢያእመ
ረ፡ወይኳንኖ፡ወያ
ገብእ፡መክፈልቶ፡
ምስለ፡መደልዋን፡
ኀቤ፡ብካይ፡ወሐ
ቂየ፡ስነን።=።
አሜሃ፡ይእቲ፡አ
፩ ዊሬ፡ትመስል፡መ
ንግሥተ፡ሰማያት፡
ዓሥሩ፡ደናግል፡እ
ለ፡ነሥኣ፡መኅትዊ
ሆን፡ወወፅኣ፡ወሐ
ራ፡ውስተ፡ቀበላ፡
መርዓዊ፡ወኃምስ
ስ፡እምውስቴቶን፡
አብዳት፡እማንቱ፡

ወኑምስስ፡ ጠቢባ
ት፡ ወእብዳትሰ፡ ነ
ሢኦን፡ መኳትዊሆ
ን፡ ወኢነሥኣ፡ ቅብ
እ፡ ምስሌሆን፡ ወጠ
ቢባትሰ፡ ነሥኣ፡ ቅ
ብአ፡ ምስሌሆን፡ በ
ገማዲቲሆን፡ ምስ
ለ፡ መኳትዊሆን፡፡ ፨
ወጐንደየ፡ መርዓ
ዊ፡ ደቀሳ፡ ኵሎን፡ ወ
ኖማ፡ ወማእከለ፡ ሌ
ሊት፡ ከዊኖ፡ ውው
ዓ፡ ኮነ፡ ወይቤሉ፡ ና
ሁ፡ መርዓዊ፡ መጽአ፡
ፃኡ፡ ተቀበሉ፡ ወወ
ፅኡ፡ ውስተ፡ ቀበላ
ሁ፡ ወእምዝ፡ ነቅሃ፡
እልኩ፡ ደናግል፡ ኵ
ሎን፡ ወኣሠነያ፡ መ
ኳትዊሆን፡ ወእል
ኩ፡ አብዳት፡ ይቤ
ላሆን፡ ለጠቢባት፡
ሃባን፡ እምቅብእክ
ን፡ እስመ፡ መኳትዊ

ን፡ ጠፍአ፡ ወአ
ውሥእዎን፡ ጠቢ
ባት፡ እንዘ፡ ይብላ፡
እመቦ፡ ከመ፡ ኢየ
አክለነ፡ ለነ፡ ወለ
ክን፡ ሖራ፡ ኀቤሆ
ሙ፡ ለእለ፡ ይሠይ
ጡ፡ ወተሣየጣ፡ ለ
ክን፡ ወሐዊሮን፡
ይሣየጣ፡ በጽሐ፡
መርዓዊ፡ ወቦአ፡
ምስሌሁ፡ እልኩ፡
ድልዋት፡ ውስተ፡
ከብካብ፡ ወተዓጽ
ወ፡ ኆኅት፡፡ ፨ ወእ
ምዝ፡ ደኀረ፡ መጽ
ኣ፡ እለክቱሂ፡ ደና
ግል፡ ወይቤላ፡ እግ
ዚኦ፡ እግዚኦ፡ አር
ኀወነ፡፡ ፨ ወአውሥ
አን፡ ወይቤ፡ አሜን፡
እብለክን፡ ከመ፡
ኢያእምረክን፡ ስ
እንክን፡ ምስሌየ፡
ተጊሀ፡ ወምስሌየ፡

ነበእንተ፡እለ፡ንሥኡ፡
ደመክልዮ፡ብሩር፡

አምስዮ፡ትግሁ፡
ኬ፡እስመ፡ኢታእ
ምሩ፡ዕለቶ፡ወጊዜ፡
ሰዓቱ፡፡
እስመ፡ከመ፡ብ
እሲ፡ዘይነግድ፡ወ
ጸውዖ፡አግብርቲ
ሁ፡ወወሀቦሙ፡ን
ዋዮ፡ይትገበሩ፡፡
ወቦ፡ለዘ፡ወሀቦ፡
ኀምስተ፡መክሊ
ተ፡ወቦ፡ለዘ፡ወሀ
ቦ፡ክልኤሂ፡መክ
ሊተ፡ወቦ፡ለዘ፡ወ
ሀቦ፡አሐደ፡ለለ፡አ
ሐዱ፡መክሊተ፡በ
ከመ፡አምጣኑ፡ኃይ
ሎሙ፡ይክሉ፡ወ
ሖሮ፡ወነገደ፡በጊ
ዜሃ፡ወሖረ፡ዕቤ
ሃ፡ዝኩ፡ዘነሥአ፡
ኃምስተ፡መክሊ
ተ፡ወተገበረ፡ቦን
ቱ፡ወረብሐ፡ካዕ
በቲ፡ካልአተ፡ኃ
ምስ፡መክሊት፡፡ወ
ከማሁ፡ዘሂ፡ዘክ
ልኤቲሂ፡መክሊተ፡
ነሥአ፡ረብሐ፡ካል
አተ፡ክልኤቲ፡መክ
ሊተ፡፡ ወዘአሐተ
ሰ፡መክሊተ፡ነሥአ፡
ኀለፈ፡ወሖፈ፡ወከ
ረየ፡ምድረ፡ወኀብ
አ፡ወደፈነ፡ወርቀ፡
እግዚኡ፡ወጐን
ደየ፡፡

ወእምድኅረ፡ብዙ
ኅ፡መዋዕል፡አተወ፡
እግዚኦሙ፡ለእሙ
ንቱ፡አግብርት፡ወ
አኀዘ፡ወተሐሰበ፡
ምስሌሆሙ፡ወመ
ጽአ፡ወቀርበ፡ዘኀ
ምስቱ፡መክሊተ፡ነ
ሥአ፡ወአምጽአ፡
ካልአተ፡ዓሥርተ፡
ኀምስተ፡መክሊተ፡
ምስለ፡ረባሑ፡ወ
ይቤሎ፡ለእግዚኡ፡

እግዚኦ፡ አኮኑ፡
ኀምስቱ፡ መክሊ
ተ፡ ወሀብከኒ፡ ወ
ናሁኬ፡ ዓሠርቱ፡
ወክልእቱ፡ ኀም
ስቱ፡ ዘረባሕኩ፡
በዲቤሆን።
ወይቤሎ፡ እግዚ
እ፡ አግብር፡ ኄር፡
ወምእመን፡ በው
ሑድ፡ ምእመነ፡ ኮ
ንከ፡ ዲበ፡ ብዙኅ፡
እሠይመከ፡ ባእ፡
ውስተ፡ ትፍሥሕ
ተ፡ እግዚእከ።
ወመጽአ፡ ዘክል
ኤቱ፡ መክሊት፡
ንሥአ፡ ወይቤ፡ እግ
ዚኦ፡ አኮሁ፡ ክል
ኤቱ፡ መክሊተ፡ ወ
ሀብከኒ፡ ወናሁ፡ ካ
ልእተ፡ ክልኤ፡ መ
ካልይ፡ እለ፡ ረባሕ
ኩ።
ወይቤሎ፡ እግዚ
እ፡ አግብር፡ ኄር፡
ወምእመን፡ በሕ
ዳጥ፡ ምእመነ፡ ኮን
ከ፡ ውስተ፡ ብዙ
ኅ፡ እሠይመከ፡ ባ
እ፡ ውስተ፡ ፍሥሓ
ሁ፡ ለእግዚእከ።
ወመጽአ፡ ዘሂ፡ አ
ሐተ፡ መክሊተ፡ ነ
ሥአ፡ ወይቤሎ፡ እ
ግዚእየ፡ አአምሮ
ከ፡ ከመ፡ ብእሲ፡
ድሩክ፡ ወዕፁብ፡
አንተ፡ ትአርር፡ ኀ
በ፡ ኢዘራእከ፡ ወ
ታስተጋብእ፡ እ
ምኀበ፡ ዘኢዘረ
ውከ፡ ወፈሪህየ፡
ሖርኩ፡ ወከረይኩ፡
ምድረ፡ ወኀባእኩ፡
ወደፈንኩ፡ መክ
ሊተከ፡ ውስተ፡ ም
ድር፡ ወናሁ፡ እን
ከ፡ ንሣእ፡ ንዋየ
ከ።

፹፱ በእንተ:ምጽአቱ:ለክ
ርስቶስ:

ወአውሥአ:እግዚ
እ:ለገብሩ:ወይቤ:
እኩይ:ገብር:ወሀ
ካይ:ታአምረኒአ:
ከመ:አአረር:ኀ
ቤ:ኢዘራእኩ:ወ
አስተጋብእ:እም
ኀቤ:ኢዘረውኩ:
እምነሃእከ:ወር
ቅየ:ወእምአግባ
እከ:ውስተ:ማእ
ድ:ወመጺእየ:እ
ምአስተገበርክዎ:
ለልየ:በርዴ።።
፳፰ ወይቤሎሙ:ለእ
ለ:ይቀውሙ:ንሥ
እ:እምኔሁ:ዛ
ተ:መክሊተ:ወሀብ
ዎ:ለዘ:ቦቱ:ዓሠ
ርተ:መክሊተ:እስ
መ:ለኵሉ:ለዘቦ:
ይሁብዎ:ወይዌስ
ክዎ:ወለዘሰ:ኢ
ልቦ:እለሂቦ:ይሃ
ይድዎ።።

፴ ወለገብርሰ:እ
ኩይ:አውፅእዎ:
አፍአ:ውስተ:ጸና
ፌ:ጽልመት:ኀቤ:
ብካይ:ወሐቂየ:
ስነን።።
፴፩ ወአመ:ይመጽእ:
ወልደ:እጓለ:እመ
ሕያው:በስብሐቲ
ሁ:ወኵሎሙ:መ
ላእክቲሁ:ምስሌ
ሁ:አሜሃ:ይነብር:
ውስተ:መንበረ:ስ
ብሐቲሁ: ወይት
ጋብኡ:ኀ ሎሙ:
አሕዛብ:ቅድሜ
ሁ:ወይፈልጦ
ሙ:ዘዘ:ዚአሆሙ:
ከመ:ኖላዊ:ይፈል
ጥ:አባግዐ:እምአ
ጣሊ:ወያቀውም:አ
ባግዐ:በየማኑ:ወ
አጣሌስ:በፀጋሙ።
አሜሃ:ይብል:ንጉ
ሥ:ለእለ:በየማኑ:

ንዑ፡ቡሩካኒሁ፡ለ
አቡየ፡ትረሱ፡መ
ንግሥተ፡ዘአስተ
ዳለወ፡ለክሙ፡እም
ቅድመ፡ፍጥረተ፡
ዓለም፡እስመ፡ርኅ
ብኩ፡ወአብላዕክ
ሙኒ፡ወጸማእኩ፡
ወአስተይክሙኒ፡
ወነግደ፡ኮንኩ፡ወ
አኅደርክሙኒ፡ወ
ተወከፍክሙኒ፡
ዕሩቅ፡ወአልበስክ
ሙኒ፡ ደወይኩ፡ወ
ኀወ ጽክሙኒ፡
ወተሞቃሕኩ፡ወ
መጻእክሙ፡ኀቤየ፡
ወነበብክሙኒ።
እሜሃ፡የወሥኡ፡
ጻድቃን፡ወይብሉ፡
እግዚኦ፡ማእዜ፡
ርኢናከ፡ርኁበከ፡
ወአብላዕናከ፡
አው፡ጽሙአከ፡
አስተይናከ።

ወማእዜ፡ርኢና
ከ፡እንግዳከ፡ወአ
ኅደርናከ፡ወተወ
ከፍናከ፡ወዕራቀ
ከ፡ወአልበስናከ፡
ወድውየከኒ፡ወኀ
ወጽናከ፡ወሙቁ
ሐከኒ፡ወመጻእነ፡
ኀቤከ፡ወነበብና
ከ።
ወየወሥኦሙ፡ን
ጉሥ፡ወይብሎሙ፡
እሜን፡እብለክሙ፡
ኵሎ፡ዘገበርክሙ፡
ለአሐዱ፡እምእሉ፡
ንኡሳን፡አኀዊየ፡
እለ፡የአምኑ፡ቢየ፡
ሊተ፡ገበርክሙ።
ወእምዝ፡ይብሎ
ሙ፡ለእለ፡በፀገ
ም፡ሖሩ፡እምኔየ፡
ርጉማን፡ውስተ፡
እሳት፡ዘለዓለም፡
ዘድልው፡ለሰይ
ጣን፡ወለመላእክ

ቲሁ። እስመ፡ ርኃ
ብኩ፡ ወኢያብላ
ዕክሙኒ፡ ወጸማ
እኩ፡ ወኢአስተይክ
ሙኒ፡ ወነግደ፡ ኮን
ኩ፡ ወኢያኅደር
ክሙኒ፡ ወኢተወ
ከፍክሙኒ፡ ዕረ
ቁ፡ ወኢያልበስክ
ሙኒ፡ ወደወይኩ፡
ወኢነወጽክሙ
ኒ፡ ወተሞቃሕኩ፡
ወኢነበብክሙኒ።
አሜሃ፡ ያወሥኡ፡
እሉ፡ በፀገም፡ እን
ዘ፡ ይብሉ፡ እግዚ
አ፡ ማእዜ፡ ርኢና
ከ፡ ርኁበከ፡ ወጽ
ሙአከ፡ ወእንግ
ዳከ፡ ወዕሩቀከ፡
ወድዉየከ፡ ወተ
ሞቂሐከ፡ ወኢተ
ልእክናከ፡ ወእ
ምዝ፡ ያወሥኦሙ፡
ንጉሥ፡ እንዘ፡ ይ
ብል፡ አሜን፡ እብ
ለክሙ፡ ዘኢገበር
ክሙ፡ ለእሉ፡ አሐ
ዱ፡ እምእሉ፡ ንኡ
ሳን፡ ሊተ፡ ኢገበር
ክሙ፡ ወየሐውሩ፡
እሉሂ፡ ውስተ፡ ኵ
ነኔ፡ ወመቅሠፍት፡
ዘለዓለም፡ ወጻድ
ቃንሰ፡ ውስተ፡ ሕ
ይወት፡ ዘለዓለ
ም። ፨
ወኮነ፡ እምዝ፡ ፈ
፳፮ ጸመ፡ ኢየሱስ፡ ዘ
ንተ፡ ኵሎ፡ ነገረ፡
ይቤሎሙ፡ ለአርዳ
ኢሁ፡ ታአምሩሁ፡
ከመ፡ እስከ፡ ክል
ኤ፡ መዋዕል፡ ይከ
ውን፡ ፋሲካ፡ ወና
ሁ፡ ይእኅዝዎ፡ ለ
ወልደ፡ እጓለ፡ እመ
ሕያው፡ ወይሰቅል
ዎ፡ ወይቀትልዎ።
ወእምዝ፡ ተጋብኡ፡

፺፱ በእንተ፡እንቲ፡ቀብአ
ቶ፡ለእግዚእነ፡ዕፍረተ፡

ሊቃነ፡ካህናት፡
ወጸሐፍት፡ወሊ
ቃናተ፡ሕዝብ፡ው
ስተ፡ዐውደ፡ሊቃ፡
ካህናት፡ዘስሙ፡
ቀያፋ፡ወተማከ
ሩ፡ከመ፡ኢየሱስ
ሃ፡በሕብል፡ይኅ
እዝዎ፡ወይቅት
ልዎ፡ወይቤሉ፡ባ
ሕቱ፡አኮኬ፡በበዓ
ል፡ከመ፡ሀከከ፡ኢ
ይኩን፡ውስተ፡ሕ
ዝብ።

ወሖረ፡ኢየሱስ፡
ቢታንያ፡ወበጺሖ፡
ቤተ፡ስምዖን፡ዘ
ለምጽ፡መጽአት፡
ኀቤሁ፡ብእሲት፡
እንዘ፡ባቲ፡ቤሬሌ፡
ዘምሉእ፡ዕረፍ
ት፡ውስቴቱ፡ዘብ
ዙኅ፡ሤጡ፡ወሶ
ጠት፡ዲበ፡ርእሱ፡
ለኢየሱስ፡እንዘ፡
ይረፍቅ፡ወርእዮ
ሙ፡አርዳኢሁ፡ተ
ምዑ፡ወይቤሉ፡
ለምንትኑ፡ዛቲ፡
ብእሲት፡መጠነ
ዝ፡አሕጐለት፡ዘ
ዕፍረት፡ዘእምተ
ሠይጠ፡በብዙኅ፡
ወየሀብዎ፡ምስ
ዋት፡ለነዳይ።

ወአእመሮሙ፡ኢ
የሱስ፡ወይቤሎ
ሙ፡ለምንት፡ታሠ
ርሕዋ፡ለዛቲ፡ብ
እሲት፡ናሁ፡ሠና
የ፡ግብረ፡ገብረ
ት፡ላዕሌየ፡ወነ
ዳያንሰ፡ዘልፈ፡
ትረክብዎሙ፡
ወይሄልዉ፡ኀቤ
ክሙ፡ወጊዜ፡ፈ
ቀድክሙ፡ታሤ
ንዩ፡ሎሙ፡ወኪ
ያየሰ፡ባሕቱ፡አኮ፡
ዘልፈ፡ዘትረክ

ቡኒ፡ዘብክሙ፡፡=፡
ወዘንተስ፡ዕፍ
ረተ፡ዘሦጠት፡ዲ
በ፡ርእስየ፡ለቅበ
ርየ፡ገብረት፡አሜ
ን፡እብለክሙ፡በ
ኀቤ፡ተሰብከ፡ዝ
ወንጌል፡በውስተ፡
ኵሉ፡ዓለም፡ያዜ
ብቡ፡ዘገብረት፡
ዛቲ፡ብእሲት፡ወ
ይዜክርዎ፡፡=፡
ወእምዝ፡ሖረ፡አ
ሐዱ፡እምዓሠርቱ፡
ወክልኤቱ፡አርዳ
ኢሁ፡ዘስሙ፡ይሁ
ዳ፡አስቆሮታዊ፡
ኀበ፡ሊቃነ፡ካህና
ት፡ወይቤሎሙ፡
ሚመጠነ፡ምንተ፡
ትሁቡኒ፡ወአነ፡ለ
ክሙ፡አገብኦ፡ወ
ወሀብዎ፡ሠላሳ፡
ብሩረ፡፡=፡
ወእምአሜሃ፡ይ

በእንተ፡ዘተስእልዎ፡ኅ
በ፡ያስተዳልዉ፡ሎቱ፡ፋሲ
ሐ፡
እተ፡አሚረ፡ይፈቅድ፡
ይርከብ፡ሣሕተ፡ከ
መ፡ያግብኦ፡ያእኀ
ዞ፡፡=፡
ወበቀዳሚት፡ዕለ
ት፡ፋስሕ፡መጽኡ፡
ወቀርቡ፡አርዳኢ
ሁ፡ለኢየሱስ፡ወይ
ቤልዎ፡በአይቴ፡ት
ፈቅድ፡ናስተዳሉ፡
ለከ፡ትብላዕ፡ፋስ
ሐ፡ወይቤሎሙ፡ኢየ
ሱስ፡ሖሩ፡ኀበ፡እገ
ሌ፡ወበልዎ፡ይቤ፡
ሊቅ፡ጊዜየአ፡ቀር
በ፡በጽሐ፡ዕድሜየ፡
ወበኀቤከ፡እገብ
ር፡ፋስካ፡ምስሌ፡
አርዳኢየ፡ወገብ
ሩ፡አርዳኢሁ፡በከ
መ፡አዘዘሙ፡ኢየሱ
ስ፡ወአስተዳለዉ፡
ሎቱ፡ፋስሐ፡፡=፡
ወምሴተ፡ከዊኖ፡
ብሔር፡ረፈቀ፡ም

ኵሉ፡ዓሠርቱ፡ወክ
ልኤቱ፡አርድኢሁ፡
ወእንዘ፡ይበልዑ፡
ይቤሎሙ፡አማን፡
እብለክሙ፡ከመ፡
አሐዱ፡እምኔክሙ፡
ያገብአኒ።።=።
፪፻፹ ወተከዙ፡ፈድፋ
፪/፭ ደ፡ጥቀ፡ወአኀዙ፡
ይበሉ፡በበ፡አሐዱ፡
አነሁ፡እንጋ፡እግ
ዚኦ።።=።
፪፻፹፩ ወአውሥአ፡ወይ
፪/፭ ቤ፡ዘጸብሐ፡ምስ
ሌየ፡እዴሁ፡ውስ
ተ፡መጽብኅ፡ውእ
ቱ፡ያገብአኒ፡ወወ
ልደ፡እጓለ፡እመሕ
ያው፡የሐውር፡
በከመ፡ጽሑፍ፡በ
እንቲኣሁ፡ወባሕ
ቱ፡አሌ፡ሎቱ፡ለው
እቱ፡ብእሲ፡ዘበኣ
ዴሁ፡ይትሜጠ
ው፡ለወልደ፡እ

በእንተ፡ሥርዓተ፡ም
ክጢር፡
ጓለ፡እመሕያው።።
፪፻፹፪ እምኔየሰ፡ሰበ፡
፪/፭ ኢተወልደ፡ለው
እቱ፡ብእሲ።።=።
፪፻፹፫ ወአውሥአ፡ይ
፩/፭ ሁዳ፡ውእቱ፡ዘያ
ገብኦ፡ወይቤሎ፡
አነሁ፡እንጋ፡ረቢ፡
ወይቤ፡ኢየሱስ፡
አንተ፡ትቤ።።=።
፪፻፹፬ ወእንዘ፡ይበል
ዑ፡ነሥአ፡ኢየሱ
ስ፡ኅብስተ፡ወባ
ረከ፡ወፈተተ፡ወ
ወሀበ፡ለአርድኢ
ሁ፡ወይቤ፡እንክ
ሙ፡ብልዑ፡ዝው
እቱ፡ሥጋየ።።=።
፪፻፹፭ ወነሥአ፡ጽዋ
፪/፭ ዐ፡ወአእኰተ፡
ወወሀቦሙ፡እን
ዘ፡ይብል፡ስትዩ፡
እምውስቴቱ፡ኵ
ልክሙ፡ዝውእቱ፡
ደምየ፡ዘሐዲስ፡

ሥርዓት፡ዘይት
ከዓው፡በእንተ፡
ብዙኃን፡ከመ፡ይ
ትኃደግ፡ኃጢአት፡
ወእብለክሙ፡ኢ
ይሰቲ፡እንከ፡እም
ዝ፡ፍሬ፡ወይን፡እ
ምይእዜ፡እስከ፡
እንታክቲ፡ዕለት፡
አመ፡እስትዮ፡ሐ
ዲስ፡ምስሌክሙ፡
በመንግሥተ፡አ
ቡየ።=
፪፻፹፩ ወአንቢቦሙ፡
ወፅኡ፡ወሰቢሖ
ሙ፡ሖሩ፡ውስተ፡
ደብረ፡ዘይት።=
፪፻፹፪ ወእምዝ፡ይ
ቤሎሙ፡ኢየሱ
ስ፡ኵልክሙ፡ተ
ዐልውኒ፡በዛቲ፡
ሌሊት።=
፪፻፹፫ እስመ፡ይቤ፡
መጽሐፍ፡እቀ
ትሎ፡ለኖላዊ፡
ወይዘረው፡አባ
ግዕ፡መርዔቱ።=
ወእምከመ፡ተን
ሣእኩ፡እቀድመ
ክሙ፡ገሊላ።=
፪፻፹፬ ወአውሥአ፡ጴጥ
ሮስ፡ወይቤሎ፡እ
መሂ፡ኵሎሙ፡ዓለ
ውከ፡አንስ፡ኢይዓ
ልወከ፡ግሙራ፡ወይ
ቤሎ፡ኢየሱስ፡አ
ማን፡እብለከ፡ከመ፡
በዛቲ፡ሌሊት፡ሥል
ስ፡ትክሕደኒ፡ዘእ
ንበለ፡ይንቁ፡ዶር
ሆ።=
፪፻፹፭ ወይቤሎ፡ጴጥሮ
ስ፡እመሂ፡ሞትኩ፡
ምስሌከ፡ኢይክሕ
ደከ፡ወከማሁ፡ይቤ
ሉ፡ኵሎሙ፡አርደ
ኢሁ።=
፪፻፹፮ ወእምዝ፡ሖረ፡ኢ
የሱስ፡ምስሌሆሙ፡
ዐጸደ፡ወይን፡ዘስ

ሙ፡ ጌቴሴማን።
፻፶፪ ወይቤሎሙ፡ ለአ
ርዳኢሁ፡ ንበሩ፡ ዝ
የ፡ እስከ፡ ሶበ፡ አ
ሐውር፡ ዝየ፡ ከሐ፡
ወእጼሊ። ወነሥ
አሙ፡ ምስሌሁ፡ ለ
ጴጥሮስ፡ ወለኪ
ልኤሆሙ፡ ደቂቀ፡
ዘብዴዎስ፡ ወአ
ኀዘ፡ ይቴክዝ፡ ወይ
ሐዝን።
፻፶፫ ወእምዝ፡ ይቤሎ
ሙ፡ ኢየሱስ፡ ትክ
ዝት፡ ነፍስየ፡ እስ
ከ፡ ለመዊት።
፻፶፬ ንበሩ፡ ዝዩ፡ እስ
ከ፡ እገብእ፡ ወት
ግሁ፡ ምስሌየ፡ ወ
ኢትኑሙ፡ ወተአተ
ተ፡ ሕቀ፡ እምህየ፡
ወሰገደ፡ በገጹ፡ ወ
ጸለየ፡ ወይቤ፡ አቡ
የ፡ እመሰ፡ ይትከሀ
ል፡ ይኅልፍ፡ እም
ኔየ፡ ዝጽዋዕ።
፻፶፭ ወባሕቱ፡ ፈቃደ
ከ፡ ይኩን፡ ወአኮ፡
ፈቃድየ።
፻፶፮ ወሐረ፡ ኀቤ፡ አር
ዳኢሁ፡ ወረከቦሙ፡
እንዘ፡ ይነውሙ፡
ወይቤሎ፡ ለጴጥ
ሮስ፡ ከመ፡ ዝኑ፡ ስ
እንከሙ፡ ተጊሀ፡
ምስሌየ፡ አሐተ፡
ሰዐተ።
፻፶፯ ትግሁ፡ ወጸልዩ፡
ከመ፡ ኢትባኡ፡ ው
ስተ፡ መንሱት፡ መ
ንፈስስ፡ ይፈቅድ፡
ወሥጋስ፡ ድኩም።
፻፶፰ ወካዕበ፡ ሖረ፡ ደ
ግመ፡ ገዳመ፡ ወጸለ
የ፡ ወይቤ፡ አቡየ፡ እ
መሰ፡ ይትከሀልኑ፡
ዝኅሊፍ፡ ዘእንበ
ለ፡ እስትዮ፡ ወአ
ማእኮስ፡ እሰትዮ፡
ወይኩን፡ ፈቃድከ።

፷ ፫ በእንተ፡ ዘከመ፡ ግብአቱ፡ ለክርስቶስ፡

ወገብአ፡ ካዕበ፡ ኀ
በ፡ አርዳኢሁ፡ ወረ
ከቦሙ፡ እንዘ፡ ይኑ
ውሙ፡ እስመ፡ አዕ
ይንቲሆሙ፡ ክቡ
ዳት፡ ወሖረ፡ ካዕበ፡
በሣልስ፡ ወጸለየ፡
ኪያሁ፡ ክመ፡ ቃለ፡
እንዘ፡ ይብል።
፻፶፱ ወእምዝ፡ ገብአ፡
፬/፮ ካዕበ፡ ኀበ፡ አር
ዳኢሁ፡ ወይቤሎ
ሙ፡ ኑሙ፡ እንከሰ፡
አምይእዜ፡ ወአዕ
ርፉ፡ ናሁ፡ በጽሐ፡
ጊዜሁ፡ ወያገብእ
ዎ፡ ለወልደ፡ እጓለ፡
እመሕያው፡ ውስ
ተ፡ እደ፡ ኃጥአን።
ተንሥኡ፡ ንሖር፡
ናሁ፡ በጽሐ፡ ወቀ
ርበ፡ ዘያገብአኒ።
፻፷ ወእንዘ፡ ዘንተ፡ ይ
፬/፮ ትናገሩ፡ ናሁ፡ ይሁ
ዳ፡ በጽሐ፡ እምዓ
ሠርቱ፡ ወክልኤቱ፡
አሐዱ፡ መጽአ። ወ
ምስሌሁ፡ ብዙኃ፡
ሰብእ፡ ምስለ፡ መጣ
ብኅ፡ ወዕፀው፡ እም
ኀቤሆሙ፡ ለሊቃነ፡
ካህናት፡ ወረበና
ቱሙ፡ ለሕዝብ።
፻፷፩ ወዘያገብኦ፡ ወሀ
፰/፮ ቦሙ፡ ትእምርተ፡
እንዘ፡ ይብል፡ ዘሰ
ዐምኩ፡ ውእቱ፡ ኪ
ያሁ፡ አኀዝዎ፡ ወመ
ጽአ፡ ወቀርበ፡ ይሁ
ዳ፡ ኀቤ፡ ኢየሱስ፡ ወ
ሰዐሞ፡ ወይቤሎ፡
ባሕ፡ ረቢ፡ ወይቤሎ፡
ኢየሱስ፡ ካልእየ፡
መጻእከኑ፡ ወአን
ሥኡ፡ እዴሆሙ፡
ወአኀዝዎ፡ ለኢየ
ሱስ።
፻፷፪ ወናሁ፡ አሐዱ፡ እም
፬/፮ እለ፡ ምስሌሁ፡ ለ
ኢየሱስ፡ እንሥአ፡

እዴሁ፡ ወመልኍ፡
መጥባሕቶ፡ ወዘ
በጠ፡ ለገብረ፡ ሊቀ፡
ካህናት፡ ወመተሮ፡
እዝኖ። =
፻፫ ወይቤሎ፡ ኢየሱስ፡
አግብእ፡ መጥባ
ሕተከ፡ ውስተ፡ ቤ
ቱ፡ እስመ፡ ኵሎሙ፡
እለ፡ መጥባሕተ፡ ያ
ነሥኡ፡ በመጥባ
ሕት፡ ይመውቱ፡ ይመ
ስለከሙኑ፡ ዘኢይ
ክል፡ አስተብቍ
ዖቶ፡ ለአቡየ፡ ወያ
ቅም፡ ወይፌኑ፡ ሊ
ተ፡ ፈድፋደ፡ እም
ዓሠርቱ፡ ወክልኤ
ቱ፡ ሰራዊተ፡ መላ
እክት፡ እፎ፡ እንከ፡
ይበጽሕ፡ ወይትፌ
ጸም፡ ቃለ፡ መጻሕ
ፍት፡ ዘይቤ፡ ከመ
ዝ፡ ይኩን። =
፻፬ ወበውእቱ፡ ጊዜ፡

ይቤሎሙ፡ ኢየሱ
ስ፡ ለሕዝብ፡ ሶቤ
ሃ፡ ከመ፡ ዘሰራቂ፡
ትዴግኑ፡ መጻእ
ክሙ፡ በዕፀው፡ ወ
በመጥባሕት፡ ትእ
ኅዙኒ፡ ወዘልፈ፡
እነብር፡ ምኵራብ፡
ወእሜህር፡ ወኢአ
ኀዝክሙኒ፡ ወዝ
ኵሉ፡ ዘኮነ፡ ከመ፡
ይብጻሕ፡ ቃለ፡ መ
ጻሕፍት፡ ነቢያት።
፻፭ ወእምዝ፡ ኵሎሙ
አርዳኢሁ፡ ኀደግ
ዎ፡ ወጐዩ። =
፻፮ ወእለ፡ አኃዝዎ፡
ለኢየሱስ፡ ወሰድ
ዎ፡ ኀበ፡ ቀያፋ፡ ሊ
ቀ፡ ካህናት፡ ወኀ
ቤ፡ ጸሐፍት፡ ኀበ፡
ተጋብኡ፡ ሊቃና
ት። =
፻፯ ወተለዎ፡ ጴጥሮ
ስ፡ ባሕቲቱ፡ እም

ርሑቅ፡እስከ፡ዐ
ጸደ፡ሊቀ፡ካህናት፡
ወቦአ፡ውስጠ፡ወ
ነበረ፡ምስለ፡ወዓ
ሊ፡ይርአይ፡ማኅ
ለቅቶ፡ለነገር።
፻፰ ወይኅሥሡ፡ሊቃ
ነ፡ካህናት፡ወጸሐ
ፍት፡ወሊቃናት፡
ወኵሉ፡ዓውድ፡
ስማዕተ፡ሐሰት፡
በዘ፡ይቀትልዎ፡
ለኢየሱስ፡ወመጽ
ኡ፡ብዙኃን፡ስማ
ዕተ፡ሐሰት፡ወስ
እኑ።
፻፱ ወኅጥኡ፡ሎቱ፡ወ
ድኅረ፡መጽኡ፡ክ
ልኤቱ፡ወይቤሉ፡
ይቤዝ፡እክል፡ነሢ
ቶቶ፡ለቤተ፡እግ
ዚአብሔር፡ወበ
ሠልስት፡ዕለት፡
አንሥኦቶ፡ወተ
ንሥአ፡ሊቀ፡ካህ
ናት፡ወይቤሎ፡ኢት
ሰምዖኑ፡መጠነዝ፡
ያስተዋድዩከ፡እ
ልቦኑ፡ዘትብል፡ወ
ኢያውሥአ፡ኢየሱ
ስ፡ወይቤሎ፡ሊቀ፡
ካህናት፡አምሐል
ኩከ፡በእግዚአብ
ሔር፡ሕያው፡ከመ፡
ትንግረኒ፡እመ፡አ
ንተሁ፡ክርስቶስ፡
ወልደ፡እግዚአብ
ሔር፡ሕያው።
፻፲ ወይቤሎ፡ኢየሱስ፡
አንተ፡ትቤ፡ወባ
ሕቱ፡እብለክሙ፡
እምይእዜሰ፡ትሬ
እይዎ፡ለወልደ፡እ
ጓለ፡እመሕያው፡
እንዘ፡ይነብር፡በ
የማነ፡ኃይል።
ወእንዘ፡ይመጽእ፡
በደመናተ፡ሰማይ።
፻፲፩ ወሠጠጠ፡አልባ
ሲሁ፡ሊቀ፡ካህና

ብእንተ፡ ዘክመ፡ ክሕደ፡ ጴጥሮስ፡

ት፡ እንዘ፡ ይብል፡
ምንተ፡ እንከ፡ ትፈ
ቅዱ፡ ሎቱ፡ ሰማዕ
ት።

፷፬ ነሁ፡ ፀርፈ፡ ወሰማ
ዕክሙ፡ ፅርፈቶ፡
ምንተ፡ እንከ፡ ትብ
ሉ፡ ወአውሥኡ፡ ወ
ይቤሉ።

፷፭ ይቅትልዎ፡ ርቱዕ፡
ወተፍኡ፡ ውስተ፡
ገጹ፡ ወኰርዕዎ፡
ወጸፍዕዎ፡ እንዘ፡
ይብሉ፡ ተነበይ፡
ለነ፡ ክርስቶስ፡ መ
ኑ፡ ውእቱ፡ ዘጸፍ
ዐከ።

፷፮ ወሃሎ፡ ጴጥሮስ፡
ይነብር፡ አፍኣ፡ ው
ስተ፡ ዐጸድ። ወመ
ጽአት፡ ወለት፡ ወት
ቤሎ፡ አንተሂ፡ ም
ስለ፡ ኢየሱስ፡ ገሊ
ላዊ፡ ሀሎከ፡ ወክ
ሕደ፡ በቅድመ፡ ገጹ፡
ኵሉ፡ እንዘ፡ ይብ
ል፡ ኢያአምሮ፡ ዘ
ትብሊ።

፷፰ ወወፂኦ፡ ኖኅተ፡
ርእየቶ፡ ካልእት፡
ወትቤሎሙ፡ ለእ
ለ፡ ህየ፡ ይቀውሙ፡
ዝኒ፡ ሀሎ፡ ምስለ፡
ኢየሱስ፡ ናዝራዊ፡
ወክሕደ፡ ካዕበ፡
ወመሐለ፡ ከመ፡ ኢ
ያአምሮ፡ ለውእ
ቱ፡ ብእሲ፡ ወሕቀ፡
ብሂሎ፡ መጽኡ፡ እ
ለ፡ ይቀውሙ፡ ወይ
ቤልዎ፡ ለጴጥሮ
ስ፡ አማን፡ አንተሂ፡
እምኔሆሙ፡ አን
ተ፡ ወነገርከ፡ ያዳ
ውቀከ፡ ወመሐለ፡
ወተረግመ፡ ከመ፡
ኢያአምሮ፡ ለው
እቱ፡ ብእሲ፡ ወበ
ጊዜሃ፡ ነቀወ፡ ዶ
ርሆ፡ ዳግመ፡ ...

[...]ት፡ ዘከመ፡ ነስሐ፡ ይሁዳ፡ ፫

ወተዘከረ፡ ጴጥ
ሮስ፡ ቃሎ፡ ለኢየ
ሱስ፡ ዘይቤሎ፡ ሥ
ልሰ፡ ትክሕደኒ፡ ዘ
እንበለ፡ ይንቁ፡ ዶ
ርሆ፡ ወወፅአ፡ አ
ፍኣ፡ ወበከየ፡ አን
ብዐ፡ መሪረ። ።
ወጸቢሖ፡ ተማ
ከሩ፡ ኵሎሙ፡ ሊቃ
ነ፡ ካህናት፡ ወሊቃ
ናተ፡ ሕዝብ፡ ይቅ
ትልዎ፡ ለኢየሱ
ስ። ።
ወአሠርዎ፡ ወ
ስድዎ፡ ለኢየሱ
ስ፡ ወመጠውዎ፡
ለጲላጦስ፡ ጳ
ንጤናዊ፡ ለመል
አከ፡ አሕዛብ። ።
ወእምዝ፡ ሶበ፡ ር
እየ፡ ይሁዳ፡ ዘአ
ግብኦ፡ ከመ፡ አር
ስሕዎ፡ ለኢየሱ
ስ፡ ነስሐ፡ ወአግብ

አ፡ ውእተ፡ ሠላሳ፡
ብሩረ፡ ዘነሥአ፡ ለ
ሊቃነ፡ ካህናት፡ ወ
ለሊቃናተ፡ ሕዝብ፡
እንዘ፡ ይብል፡ አበ
ስኩ፡ ዘአግባእኩ፡
ደመ፡ ንጹሐ፡ ወዘ
አቅተልኩ፡ ጻድቀ፡
ወይቤልዎ፡ ሚባ
ዕሌነ፡ ብሊከ፡ አን
ተ፡ አእምር፡ ወገደ
ፈ፡ ውእተ፡ ብሩረ፡
ውስተ፡ ምኵራብ፡
ወሖረ፡ ወተኀንቀ፡
ወሞተ፡ ወነሥእ
ዎ፡ ሊቃነ፡ ካህና
ት፡ ውእተ፡ ብሩረ።
ወይቤሉ፡ ኢይከ
ውን፡ ንደዮ፡ ውስ
ተ፡ ቆርባን፡ እስመ፡
ሤጠ፡ ደም፡ ውእቱ፡
ወተማከሩ፡ ተ
ሣየጡ፡ ምድረ፡ በ
ውእቱ፡ ወርቅ፡ ዘ
ለብሓዊ፡ ለመቃብ

ረ:እንግዳ:ወተሰ
ምየ:ውእቱ:ምድ
ረ:ምድረ:ደም:እ
ስከ:ዮም።ወይእ
ተ:አሚረ:በጽሐ:
ወተፈጸመ:ቃለ:ኤ
ርሚያስ:ነቢይ:ዘ
ይቤ:ወነሥኡ:ሠ
ላሳ:ብሩረ:ሤጦ:
ለክቡር:ዘአክበሩ:
እምደቂቀ:እስራ
ኤል:ወወሀብዎ
ን:ለገራህተ:ለበ
ሐዊ:በከመ:አዘ
ዘኒ:እግዚአብሔ
ር።=
ምዕ፳ ወቆመ:ኢየሱስ:
፬ ቅድመ:መስፍን:
፭ ወተስእሎ:መል
አከ:አሕዛብ:ወ
ይቤሎ:አንተሁ:
ንጉሦሙ:ለአይሁ
ድ:ወ ቤ:ኢየሱ
ስ:አንተ:ትቤ።=
ምዕ፳፩ ወእንዘ:ያስተዋ
፬

ድይዎ:ሊቃነ:ካ
ህናት:ወሊቃው
ንተ:ሕዝብ:አል
ቦ:ዘአውሥአ…:
ወኢምንተኒ:ወ
እምዝ:ይቤሎ:
ጲላጦስ:ኢትሰም
ዖኑ:መጠነ:ያስተ
ዋድዩከ:ወኢያው
ሥአ:ወኢአሐተ:
ቃለ:እስከ:ያነክ
ሮ:መልአክ:ወመ
ስፍን:ጥቀ።=
ምዕ፳፪ ወቦሙ:ዘያለም
፮ ድ:ሎሙ:መልአ
፭ ክ:አሕዛብ:ለለ:
በዓል:ለሕዝብ:
ወያሕዩ:ሎሙ:አ
ሐደ:እምነ:ሙ
ቁሓን:ዘኀረዩ።=
ምዕ፳፫ ወቦ:አሜሃ:ወሀ
፬ ሎ:አሐዱ:ሙቁ
፭ ሕ:ዘስሙ:በርባ
ን:ክሙዕ:ሊቀ:
ፈያት:ወያእምሮ:

ኰሉ፡ወእንዘ፡
ሀለው፡ኰሎሙ፡
ጉቡኣን፡እሙን
ቱ፡ይቤሎሙ፡ጲላ
ጦስ፡ለሕዝብ፡መ
ኑ፡ትፈቅዱ፡እሕዩ፡
ለክሙ፡በርባንሃ
ኑ፡ወሚመ፡ኢየሱ
ስሃኑ፡ዘስሙ፡ክ
ርስቶስ፡እስመ፡
ያእምር፡ከመ፡በቅ
ንኣቶሙ፡አግብእ
ዎ።
ተ ጭኧ ወእንዘ፡ይነብር፡
፲፭ ውስተ፡ዓውድ፡ለ
አከት፡ኀቤሁ፡ብ
እሲቱ፡እንዘ፡ትብ
ል፡ዑቂኣ፡ኢትኢ
ብስ፡ላዕለ፡ውእ
ቱኣ፡ጻድቅኣ፡እስ
መኣ፡ብዙኀኣ፡ሐ
መምኩኣ፡ዮምኣ፡
በሕልምኣ፡በእን
ቲኣሁኣ።

ተ ጭኧ ወሊቃነ፡ካህናት
፲፭ ስ፡ወረበናት፡ኄጥ
ዮሙ፡ለሕዝብ፡ከ
መ፡በርባንሃ፡ይስ
እሉ፡ያሕዩ፡ወኢየ
ሱስሃ፡ይቅትሉ፡ወ
አውሥኦ፡መልአ
ክ፡ኣሕዛብ፡እንዘ፡
ይብሎሙ፡መኑ፡ት
ፈቅዱ፡እምክል
ኤሆሙ፡እሕዩ፡ለ
ተ ክሙ።
ጭኧ ወይቤሉ፡በርባ
፲፭ ንሃ፡ወይቤሎሙ፡
ጲላጦስ፡ምንተ፡
እሬስዮ፡ለኢየሱ
ስ፡ዘስሙ፡ክርስ
ቶስ፡ወይቤሉ፡ኵ
ሎሙ፡ስቅሎ፡ወይ
ቤሎሙ፡መልአክ፡
ምንተ፡እኩየ፡ገብ
ረ፡ወአፈድፈዱ፡ጸ
ራሐ፡እንዘ፡ይብሉ፡
ስቅሎ፡ስቅሎ።

፻፳፪ ወእምዝ፡ርእየ፡
ጲላጦስ፡ከመ፡አ
ልቦ፡ዘይበቍዕ፡
ዘእንበሌ፡ከመ፡
ዓዲ፡ሁከከ፡ዘይ
ከውን፡ነሥአ፡ማ
የ፡ወተኀፅበ፡እዴ
ሁ፡በቅድሜሆሙ፡
ለሕዝብ፡እንዘ፡
ይብል፡ንጹሕ፡አ
ነ፡እምደሙ፡ለዝ፡
ጻድቅ፡አንትሙ፡
ለሊከሙ፡አእም
ሩ። ወይቤሉ፡ኵ
ሉ፡ሕዝብ፡ደሙ፡
ላዕሌነ፡ወላዕለ፡
ውሉድነ።
፻፳፫ ወእምዝ፡ፈትሖ፡
ሎሙ፡በርባንሃ፡
ወቀሠፎ፡ለኢየ
ሱስ፡ወወሀቦሙ፡
ይስቅልዎ።
፻፳፬ ወእምዝ፡መስተ
ራዓተ፡ሐራ፡ነሥ
እዎ፡ለኢየሱስ፡
እምኵናን፡ወአ
ስተጋብኡ፡ማኅ
በሮሙ፡ወአልበ
ስዎ፡ከባሜዴ፡ዘ
ለይ፡ወፀፈሩ፡አክ
ሊለ፡ዘሦክ፡ወአ
ስተቀጸልዎ፡ውስ
ተ፡ርእሱ፡ወአን
ዝዎ፡ሕለተ፡ውስተ፡
የማኑ፡ወአስተብ
ረኩ፡ቅድሜሁ፡ወ
ይሳለቁ፡ላዕሌሁ፡
ወይብልዎ፡ባሐ፡
ንጉሠ፡አይሁድ፡
ወይወርቁ፡ላዕሌ
ሁ፡ወይኰርዕዎ፡
በሕለት፡ርእሶ።
፻፳፭ ወተሳሊቆሙ፡ላዕ
ሌሁ፡ሰለብዎ፡ው
እተ፡ከባሜዴ፡ወአ
ልበስዎ፡አልባሲ
ሁ፡ወወሰድዎ፡ይ
ስቅልዎ።

፴፪ ወእንዘ፡ይወፅኡ፡
፳፯ ረከቡ፡ብእሴ፡ቅ
ሬናዊ፡ዘስሙ፡ስም
ዖን፡ወዐበጥዎ፡ይ
ጹር፡መስቀሎ።
፴፫ ወበጺሖሙ፡ብሔ
፳፯ ረ፡ዘስሙ፡ጎልጎታ፡
ዘበትርጓሜሁ፡
ቀራንዮ፡ከ፡ወወሀ
ብዎ፡ይስተዩ፡ወይ
ነ፡ወሐሞተ፡ድሙ
ረ።
፴፬ ወጥዒሞ፡አበየ፡
፳፯ ስቲየ፡ወእምዝ፡ሰ
ቀልዎ።
፴፭ ወተካፈሉ፡አል
፳፯ ባሲሁ፡እንዘ፡ይት
ዓፀዉ፡ወነበሩ፡የ
ዓቅብዎ፡በህየ።
፴፯ ወአንበሩ፡መልዕ
፳፯ ልተ፡ርእሱ፡ጽሒ
ፎሙ፡ዘኮነ፡እንዘ፡
ይብሉ፡ዝውእቱ፡
ንጉሦሙ፡ለአይ
ሁድ፡ኢየሱስ።
፴፰ ወእምዝ፡ተሰቅሉ፡
፳፯ ምስሌሁ፡ክልኤቱ፡
ፈያት፡አሐዱ፡በየም
ን፡ወአሐዱ፡በፅግም።
፴፱ ወእለ፡የኀልፉ፡
፴፯ ይፀርፉ፡ላዕሌሁ፡
እንዘ፡ይነውሡ፡
ርእሶሙ፡ወይብሉ፡
ዘይነሥቶ፡ለም
ኵራብ፡ወየሐንጾ፡
በሠልስቱ፡ዕለት፡
አድኅን፡ርእሰከ፡
እመሰ፡ወልደ፡እግ
ዚአብሔር፡አንተ፡
ረድ፡እመስቀልከ።
፵፩ ወከማሁ፡ሊቃነ፡
፴፯ ካህናትኒ፡ይሣለ
ቁ፡ምስለ፡ጸሐፍት፡
ወሊቃናት፡እን[illegible]
ይብሉ፡ባዕደ፡አ[illegible]
ኀነ፡ወርእሶ፡ኢይ
ክል፡አድኅኖ፡እመ
ንጉሠ፡እስራኤል፡

ውእቱ፡ይረድ፡እመ
ስቅል። ወንእመን፡
ቦቱ፡ዘተአምነ፡በ
እግዚአብሔር፡
ናሁ፡ይእዜ፡ያድኅ
ኖ፡እመ፡ይፈቅዶሁ።
እስመ፡ይብል፡ወል
ደ፡እግዚአብሔር፡
አነ።።
፻፴፱ ፪/፭ ወከማሁ፡ፈያት
ኒ፡እለ፡ተሰቅሉ፡ም
ስሌሁ፡ይዘነጕጕ
ዎ።።
፻፵ ፪/፭ ወእምስሱ፡ሰዓት፡
ጸልመ፡ኵሉ፡ዓለ
ም፡እስከ፡ትስዑ፡
ሳዕት፡ወጊዜ፡ሳዐ
ት፡ትሱዓት፡ጸርኀ፡
ኢየሱስ፡በቃል፡ዓ
ቢይ።።
፻፵፩ ፪/፭ እንዘ፡ይብል፡ኤሎ
ሄ፡ኤይሎሄ፡ለማ፡
ሰበቅታኒ፡ዘውእ
ቱ፡ብሂል፡አምላኪ

የ፡አምላኪየ፡ለ
ምንት፡ኀደገኒ፡
ወሰሚዖሙ፡እ
ለ፡ይቀውሙ፡ህየ፡
ይቤሉ፡ኤልያስ
ሃ፡ይጼውዕ፡ዝስ።
፻፵፪ ፪/፭ ወውእተ፡ጊዜ፡
ሮጸ፡አሐዱ፡እም
ኔሆሙ፡ወነሥአ፡
ሰፍነገ፡ወመል
አ፡ብሒአ፡ወአሰ
ረ፡ውስተ፡ሕለት፡
ወአእሕዘዘ፡ወቦ፡
አለ፡ይቤሉ፡ኅድ
ግ፡ንርአይ፡እመ፡
ይመጽእኑ፡ኤልያ
ስ፡ያድኅኖ። ወካ
ልእ፡አሐዱ፡ነሥ
አ፡ኵናተ፡ወረገዞ፡
ገቦሁ፡ወውሕዘ፡
ደም፡ወማይ።።
፻፵፫ ፬/፭ ወጸርኀ፡ካዕበ፡
ኢየሱስ፡በዓቢይ፡
ቃል፡ወወፅአት፡

መንፈሱ።።
ወተሠጠ፡መንጦ
ላዕተ፡ቤተ፡መቅ
ደስ፡እምላዕሉ፡
እስከ፡ታሕቱ፡ክ
ልኤተ፡ኮነ።።
ወአድለቅለቀ፡
ምድር፡ወነቅዐ፡
ኰኵሕ፡ወተከሠ
ቱ፡መቃብራት፡ወ
ተንሥኡ፡ብዙኃ
ን፡አብድንቲሆሙ፡
ለጻድቃን፡ቅዱሳ
ን፡ወወፅኡ፡እመ
ቃብሪሆሙ፡ወቦ
ኡ፡ውስተ፡ሃገር፡
ቅድስት፡እምድ
ኅረ፡ተንሥኡ፡ወ
አስተርአይዎሙ፡
ለብዙኃን።።
ወመኰንን፡ምእ
ት፡ሊቀ፡ሐራ፡ወእ
ለ፡ምስሌሁ፡እለ፡
የዐቅብዎ፡ለኢየ

፰ በእንተ፡ዘከመ፡ለአለ፡
ሠገሁ፡ለእግዚእነ፡
ዮሴፍ፡

ሱስ፡ርእዮሙ፡ው
እተ፡ድልቅልቅ፡ወ
ዘከመ፡ይከውን፡ፈ
ርሁ፡ጥቀ፡ወይቤ
ሉ፡አማን፡ወልደ፡
እግዚአብሔር፡
ውእቱዝ።።
ወሃለዋ፡ህየ፡ብ
ዙኃት፡አንስት፡
ይቀውማ፡ወይሬ
እያ፡እምርሑቅ፡
ኵሎ፡ዘኮነ፡እለ፡
ተለዋሁ፡ለኢየሱ
ስ፡እምገሊላ።እለ፡
ይትለአክዋ፡ማር
ያ፡መግደላዊት፡
ወማርያ፡እንተ፡
ያዕቆብ፡ወእሙ፡
ለዮሲፋ፡ወእሞሙ፡
ለደቂቀ፡ዘብዴ
ዎስ።።
ወመ ሲዮ፡መጽ
አ፡ብእሲ፡ባዕል፡
እምአርማቴያስ፡

ዘከሙ፡ዮሴፍ።
ወውእቱሂ፡ተፀም
ደ፡ለኢየሱስ፡ወሐ
ረ፡ኀበ፡ጲላጦስ፡ወ
ሰአሎ፡ሥጋሁ፡ለ
ኢየሱስ።ወአዘዘ፡
ጲላጦስ፡ይሀብዎ፡
ሥጋሁ፡ለኢየሱ
ስ።=
ምሥሥ ወነሥኦ፡ሥጋሁ፡
፶ ፭ ዮሴፍ፡ገነዞ፡በሰ
ንዱን፡ንጹሕ፡ወቀ
በሮ፡ውስተ፡መቃ
ብር፡ሐዲስ፡ዘአው
ቀረ፡ውስተ፡ኰኵ
ሕ፡ወአንኰርኰ
ረ፡እብነ፡ዓቢየ፡ዲ
በ፡ኆኅተ፡መቃብ
ር፡ወኃለፈ።=
ምሃ ወሀለዋ፡ህየ፡ማ
፺ ፭ ርያም፡መግደላዊ
ት፡ወካልእታ፡ማ
ርያ፡ይነብራ፡ቅድ
መ፡መቃብር።=

ምዕ በሰንበት፡ወበ
፲ ፭ ሳኒታ፡እንተ፡ይእ
ቲ፡እምድኅረ፡ዓ
ርብ፡ተጋብኡ፡ሊ
ቃነ፡ካህናት፡ወፈ
ሪሳውያን፡ኀቤ፡ጲ
ላጦስ፡ወይቤል
ዎ፡ተዘከርነ፡እ
ግዚኦ፡ዘይቤ፡ዝ
ኩ፡መስሐቲ፡ጊጉ
ይ፡እሜ፡ሕያው፡ወ
እቱ፡እሜ፡ሣልስ
ት፡ዕለት፡እትነሣ
እ፡ይቤ፡አዝዝ፡እ
ንከ፡ይዕቀቡ፡መ
ቃብሪሁ፡እስኬ፡
ሠሉስ፡መዋዕል፡
ከመ፡ኢይምጽኡ፡
አርዳኢሁ፡ወኢይ
ስርቅዎ፡ሌሊተ፡
ወኢይበሉ፡ለሕ
ዝብ፡ተንሥአ፡እ
ምውታን።ወትከ
ውን፡እንተ፡ደኃ

ዩ፡እንተ፡ትኤኪ፡
ወትብእሲ፡እም
ቀደሚት፡ወይቤ
ሎሙ፡ጲላጦስ፡ን
ሥኡ፡ሰገራተ፡ወ
ሖሩ፡አጽንዑ፡በ
ከመ፡ታእምሩ፡ወ
ሖሩ፡ወቀተሩ፡መ
ቃብሮ፡አጽንዑ፡
ወኀተምዋ፡ለዩእ
ቲ፡እብን፡ምስለ፡
ሰገራት።
ም፺፪ ወሰርከ፡ሰንበት፡
ለጸቢሐ፡እሑድ፡
መጽአት፡ማርያ፡መ
ግደላዊት፡ወካል
እታኒ፡ማርያ፡ ዩ
አያ፡መቃብረ፡ወና
ሁ፡መጽአ፡ድልቅ
ልቅ፡ዓቢይ፡ኮነ፡
እስመ፡መልአከ፡
እግዚአብሔር፡
ወረደ፡እምሰማይ፡
ወቀርበ፡ወአንኮ
ርኰራ፡ለእብን፡ወ
ነበረ፡ዲቤሃ፡ወራ
እዩ፡ከመ፡ዘመብረ
ቅ፡ወልብሱ፡ጻዕዳ፡
ከመ፡ዘበረድ።
ም፺፫ ወእምግርማሁ፡
ተሀውኩ፡እለ፡የዐ
ቅቡ፡መቃብረ፡ወ
እምፍርሀት፡ኮኑ፡
ከመ፡አብድንት።
ወአውሥአ፡መልአ
ክ፡ወይቤሎን፡ለአ
ንስት፡ኢትፍርሃ፡
እንትንሰ፡እስመ፡
አአምር፡ከመ፡ኢየ
ሱስሃ፡ተኀሥሣ፡
ዘተሰቅለ፡ኢሃሎ፡
ዝየ፡ተንሥአ፡በከ
መ፡ይቤ፡ወባሕቱ፡
ንዓ፡ርእያ፡ኀቤ፡ተ
ቀብረ፡ወፍጡነ፡ሐ
ራ፡ንግራሆሙ፡ለ
አርዳኢሁ፡ከመ፡ተ
ንሥአ፡እምውታን፡

ወና ሁ፡ይቀድመክ
ሙ፡ገሊላ፡ወበህ
የ፡ትሬእዩ ዎ፡ናሁ፡
አይዳዕኩክን።
፻፵ ፱/፭ ወኃለፉ፡ፍጡነ፡
እንከ፡እምኀበ፡
መቃብር፡በፍርሀ
ት፡ወበረዓድ፡ኅን
ዘ፡ይትፌሥሓ፡በ
ፍሥሓ፡ዓቢይ፡ወ
ሮጻ፡ይንግራ፡ለአ
ርዳኢሁ።
፻፵፩ ፲/፭ ወእንዘ፡ይሐውራ፡
ይንግራ፡ለአርዳኢ
ሁ፡ወናሁ፡ኢየሱስ፡
ተራከቦን፡ወይቤ
ሎን፡ባሕክን፡ወሖ
ራ፡ወቀርባ፡ወአኃ
ዛ፡እገሪሁ፡ወሰገ
ዳ፡ሎቱ።
ወእምዝ፡ይቤሎ
ን፡ኢየሱስ፡ኢትፍ
ርሃ፡ሖራ፡ንግራሆ
ሙ፡ለአኃዊየ፡ከ
መ፡ይሖሩ፡ገሊላ፡
ወበህየ፡ይሬእዩ
ኒ፡ወኃለፋ፡እማ
ንቱ፡ሖተው፡ሰገራ
ት፡ሀገረ፡ወነገሩ፡
ለሊቃነ፡ካህናት፡
ኵሎ፡ዘከመ፡ኮነ፡
ወተጋብኡ፡ወመ
ከሩ፡ምክረ፡ሊቃ
ውንት፡ወወሀብ
ዎሙ፡ብዙኀ፡ወ
ርቀ፡ለሰገራት፡ወ
ይቤልዎሙ፡በሉ፡
አርዳኢሁ፡ሌሊ
ተ፡መጽኡ፡ወሰረ
ቅዎ፡እንዘ፡ንነው
ም፡ንሕነ፡ወእም
ከመ፡ተሰምዐ፡ዝ
ንቱ፡ነገር፡በኀቤ፡
መልአክ፡አሕዛብ
ንሕነ፡ነአምኖ፡ወ
ለክሙሰ፡ናድኅነ
ክሙ፡ወኪያክሙ
ኒ፡እለ፡ዘእንበለ፡

ሐዘን፡ ንሬስየክ
ሙ። ወነሢኦሙ፡
ወእቱ፡ ብሩረ፡ ን
ባፈ፡ ወገብሩ፡ በከ
ሙ፡ መሀርዎሙ።
ወወፅአ፡ ዘነገር፡
እምኀቤ፡ አይሁ
ድ፡ እስከ፡ ዮም።=።
ወአርዳኢሁሰ፡ ዓ
ሠርቱ፡ ወአሐዱ፡
ወሖሩ፡ ገሊላ፡ ደብ
ረ፡ ኀቤ፡ አዘዘሙ፡
ኢየሱስ፡ ወርእዩ
ዎ፡ ወሰገዱ፡ ሎቱ፡
ወናፍቁ፡ ወቀርበ፡
ኢየሱስ፡ ወተናገ
ሮሙ፡ እንዘ፡ ይብ
ል፡ ተውህበ፡ ሊተ፡
ኵሉ፡ ስልጣን፡ ዘ
ነኔ፡ ሰማይ፡ ወምድ
ር፡ ሖሩ፡ ወመሀሩ፡
ኵሎ፡ አሕዛበ፡ እ
ንዘ፡ ታጠምቅዎሙ፡
በሉ፡ በስመ፡ አብ፡
ወወልድ፡ ወመን

ፈስ፡ ቅዱስ፡ ወመሀ
ርዎሙ፡ ኵሎ፡ ይዕቀ
ቡ፡ ዘአዘዝኩክሙ፡
ወአነ፡ ምስሌክሙ፡
ሀሎኩ፡ በኵሉ፡ መ
ዋዕል፡ እስከ፡ ኅል ፲
ቀተ፡ ዓለም፡ አሜ ፭
ን።=።=።

ወንጌል፡ ዘማቴዎ
ስ፡ ተፈጸመ፡ ቃሉ፡
ኟየ፡ ጮየ፡

፩ በእንተ፡ ዘጋኔን፡
፪ በእንተ፡ ሐማተ፡ ጴ
ጥሮስ፡
፫ በእንተ፡ እለ፡ ተፈ
ወሱ፡ እምብዙ
ኅ፡ ደዌ፡
፬ በእንተ፡ ዘለምጽ፡

፭ በእንተ፡መፃጕዕ፡
፮ በእንተ፡ሌዊ፡መፀ
ብሓዊ፡
፯ በእንተ፡ዘየብስት፡
እዴሁ፡
፰ በእንተ፡ኅርየቶሙ፡
ለሐዋርያት፡
፱ በእንተ፡ምሳሌ፡ዘይ
ዘ ርእ፡
፲ በእንተ፡ዘከመ፡ገሠ
ጸ፡ለባሕር፡
፲፩ በእንተ፡ሌጌዎን፡
፲፪ በእንተ፡ወለተ፡መጋ
ቤ፡ምኵራብ፡
፲፫ በእንተ፡እንተ፡ይው
ሕዝ፡ደም፡
፲፬ በእንተ፡ዘከመ፡አዘ
ዞሙ፡ለሐዋርያት፡
፲፭ በእንተ፡ዮሐንስ፡ወሄ
ሮድስ፡
፲፮ በእንተ፡ኅምስ፡ኅብስት፡
፲፯ በእንተ፡ዘከመ፡ሖረ፡
ዲበ፡ባሕር፡
፲፰ በእንተ፡እለ፡ተዓደው፡
ትእዛዘ፡እግዚአ
ብሔር፡

፲፱ በእንተ፡ብእሲት፡
ሲሮፊንቃዊት፡
፳ በእንተ፡በሃምስት፡
፳፩ በእንተ፡ስብዑ፡ኅብ
፳፪ በእንተ፡ብሑእሙ፡
ለፈሪሳውያን፡
፳፫ በእንተ፡ዕውር፡
፳፬ በእንተ፡ዘከመ፡ተሰ
እሎሙ፡በቂሳርያ፡
፳፭ በእንተ፡ዘከመ፡ተወ
ለጠ፡ራእዩ፡ለኢየሱስ፡
፳፮ በእንተ፡ዘነገርጋር፡
፳፯ በእንተ፡እለ፡ይቤሉ፡
መኑ፡የዓቢ፡
፳፰ በእንተ፡እለ፡ተስእ
ሉ፡ይክውንሁ፡ኅደ
ገ፡ብእሲቶሙ፡
፳፱ በእንተ፡ዘከልኦ፡ተለወ፡
፴ በእንተ፡ጽቁቀ፡ዘብ
ዴዎስ፡
፴፩ በእንተ፡ወልደ፡በር
ጤሜዎስ፡ዕውር።
፴፪ በእንተ፡ዕዋል፡ብ
፴፫ በእንተ፡እንተ፡የብ
ስት፡በለስ፡
፴፬ በእንተ፡ኢዘኪሬ፡
አበሳ፡ለቢጹሙ፡

፺፭ በእንተ፡ እለ፡ ተስእ
ልዎ፡ ለእግዚእ
ነ፡ በመባሕት፡ መኑ፡
ትገብር፡ ዘንተ፡
፺፮ በእንተ፡ ዓጸደ፡ ወይን፡
፺፯ በእንተ፡ እለ፡ ተስእ
ልዎ፡ በእንተ፡ ዲናር፡
፺፰ በእንተ፡ ሰዱቃውያ
ን፡ እለ፡ ይብሉ፡ አ
ልቦ፡ ትንሣኤ፡ ሙ
ውታን፡
፺፱ በእንተ፡ ጸሐፊ፡ ዘ
ተስእሎ፡
፻ በእንተ፡ ዘተስእሎ
ሙ፡ ክርስቶስ፡
፻፩ በእንተ፡ ክልኤ፡ አ
ድሩቅ፡
ለም፡
፻፪ በእንተ፡ ኅልቀተ፡ ዓ
፻፫ በእንተ፡ ሰዓት፡ ወ
ዕለት፡
፻፬ በእንተ፡ እንተ፡ ቀብ
አቶ፡ ዕፍረተ፡
፻፭ በእንተ፡ ፋሲካ፡
፻፮ በእንተ፡ ዘከመ፡ አ
ግብኦ፡ ይሁዳ፡
፻፯ በእንተ፡ ዘከመ፡ ክ
ሕዶ፡ ጴጥሮስ፡

፻፰ በእንተ፡ ስእለት፡
ሥጋሁ፡ ለእግዚ
እነ።

ጸርእስተ፡ ነገር፡
እምወንጌለ፡ ማር
ቆስ፡ ቅዱስ፡
፻፰፡

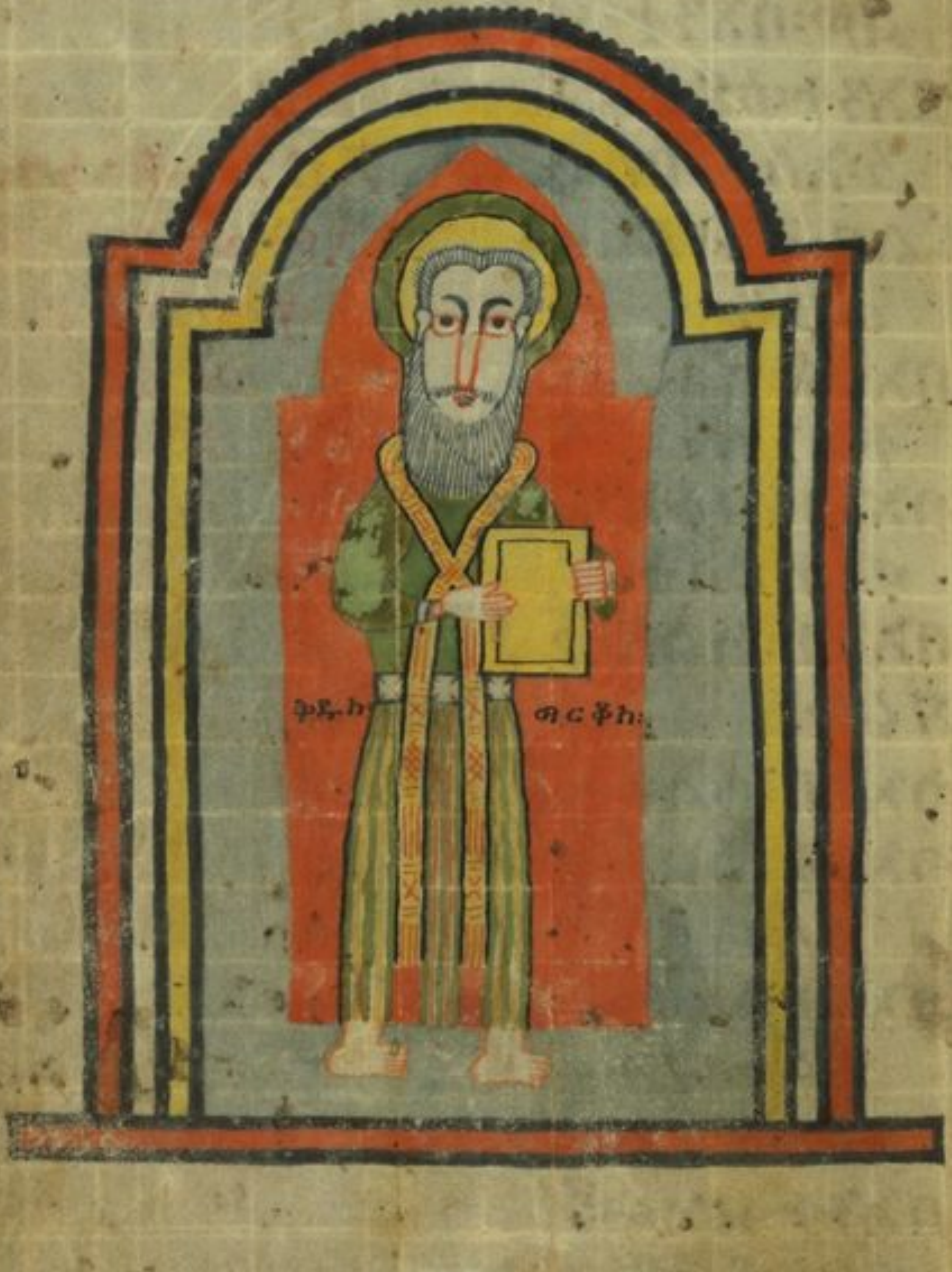
ቅዱስ
ማርቆስ፡

## ወንጌል፡ ዘማርቆስ፡፡

ቀዳሚሁ፡ ለወን
፩ ጌል፡ ኢየሱስ፡ ክ
ርስቶስ፡ ወልደ፡
እግዚአብሔር፡
በከመ፡ ጽሑፍ፡ ው
ስተ፡ መጽሐፈ፡ ኢሳይያስ፡ ነቢይ፡
ነዋ፡ እፌኑ፡ መል
አክየ፡ ቅድመ፡ ገ
ጽከ፡ ዘይጼይሕ፡
ፍኖተከ፡ በቅድሜከ፡
፪ ቃለ፡ አዋዲ፡ ዘይ
ሰብክ፡ በገዳም፡
ወይብል፡ ጺሑ፡
ፍኖተ፡ እግዚአ
ብሔር፡ ወዓርዩ፡
መጽያሕቶ፡፡
፫ ወሀለወ፡ ዮሐንስ፡
ያጠምቅ፡ በገዳም፡
ወይሰብክ፡ ጥም
ቀተ፡ ከመ፡ ለንስ
ሐ፡ ወለኅድገተ፡
ኃጢአት፡
ወየሐውሩ፡ ኀቤ

ሁ፡ ኵሉ፡ ሰብአ፡
ይሁዳ፡ ወኢየሩሳ
ሌም፡ ወይጠመቁ፡ እምኔሁ፡
ሙ፡ ለኵሎሙ፡ በፈ
ለገ፡ ዮርዳኖስ፡ እንዘ፡
ይትአመኑ፡ ኃጣውኢሆሙ፡
ኀሐሙ፡ በአንተ፡ ኃጢ
አቶሙ፡፡
ወለብሱ፡ ለዮሐን
ስ፡ ዘጸጕረ፡ ገመ
ል፡ ወቅናት፡ ዘአዲ
ም፡ ውስተ፡ ሐቌሁ፡
ወሲሳዩ፡ አንበጣ፡
ወመዓረ፡ ገዳም፡፡
፬ ወሰበከ፡ ወይቤ፡ ይ
መጽእ፡ ዘይጸንዕ፡ እምኔየ፡
ኒ፡ እምድኅሬየ፡ ዘ
ኢይደልወኒ፡ እድ
ንን፡ ወእፍታሕ፡ ቶ
ቃነ፡ አሣእኒሁ፡ እ
ምእግሪሁ፡ ወአን
ሰ፡ አጠምቀክሙ፡
በማይ፡ ወውእቱሰ፡
ያጠምቀክሙ፡ በመ

ንፈስ፡ቅዱስ።።
ወውእቱ፡አሚሬ፡መ
ጽአ፡ኢየሱስ፡እም
ሃገረ፡ናዝሬት፡ዘገረ
ገሊላ፡ወተጠምቀ፡
ዮሐንስ፡በፈለገ፡
ዮርዳኖስ።።
ወወፂአ፡እማይ፡ረ
እየ፡ተሠጠቀ፡ሰማይ፡
ወወረደ፡መንፈስ፡
ቅዱስ፡ከመ፡ርግብ፡ላዕሌሁ
ወነበረ፡ዲቤሁ፡ለ
ኢየሱስ፡ወመጽአ፡
ቃል፡እምሰማይ፡ዘ
ይብል፡አንተ፡ውእ
ቱ፡ወልድየ፡ዘአፈ
ቅር፡ወኪያከ፡ሠመ
ርኩ።።
ወአውፅኦ፡መንፈ ሶቤሃ፡
ስ፡ቅዱስ፡ሶቤሃ፡ገ
ዳመ፡ወነበረ፡ሐቅ
ለ፡አርብዓ፡መዓል
ተ፡ወአርብዓ፡ሌሊ
ተ፡ወያሜክሮ፡ሰይ
ጣን።።

ወነበረ፡ምስለ፡
አራዊት፡ወይት
ለአክዎ፡መላእ
ክት።።
ወእምድኅረ፡አ
ኃዝዎ፡ለዮሐን
ስ፡መጽአ፡ኢየሱ
ስ፡ገሊላ።። እንዘ፡
ይሰብክ፡ወንጌለ፡
መንግሥተ፡እግዚ
አብሔር።።
ወይቤ፡በጽሐ፡ጊ
ዜሁ፡ወቀርበት፡
መንግሥት፡ሰማ
ያት፡ነስሑ፡ወእመ
ኑ፡በወንጌል።።
ወእንዘ፡የሐልፍ፡
መንገለ፡ባሕረ፡
ገሊላ፡ረከቦሙ፡ለ
ስምዖን፡ወለእን
ድርያስ፡እንዘ፡
ያወርዱ፡ውስተ፡
ባሕር፡እስመ፡መ
ሠግራን፡እሙን
ቱ።።

፲ ወይቤሎሙ፡ ኢየ
ሱስ፡ ንዑ፡ ትልውኒ፡
ወእሬስየክሙ፡
መሠግራነ፡ ሰብእ።
ወኃደጉ፡ መሣግሪ
ሆሙ፡ ወተለውዎ፡
ሶቤሃ።
፲፩ ወኀሊፎ፡ እምህ
የ፡ ሕቀ፡ ረከቦሙ፡
ለያዕቆብ፡ ወለዮ
ሐንስ፡ እኁሁ፡ ደ
ቂቀ፡ ዘብዴዎስ።
ወለሊሆን፡ ምስሌ
ሆሙ፡ ውስተ፡ ሐመር፡
በ፡ እንዘ፡ ያ ሔንፁ፡ መ
ሣግሪሆሙ፡ ወጸ
ውዖሙ፡ ወኃደጉ፡
ዘብዴክሃ፡ አባሆ
ሙ፡ ምስለ፡ ዓሳብ፡
ውስተ፡ ሐመር፡ ወ
ሖሩ፡ ወተለውዎ።
፲፪ ወሖሩ፡ ቅፍርና
ሖም፡ ወቦአ፡ በሰን
በት፡ ምኵራበ፡ ወ
እንዘ፡ ይምህሮሙ።

፯
በእንተ፡ ዘጋኔን፡ ፯

፲፫ ወአንከርዎ፡ ምህ
ሮቶ፡ እስመ፡ ከመ፡
መኰንን፡ ይሜህሮ
ሙ፡ ወአኮ፡ ከመ፡ ጸ
ሐፍቶሙ። ምዕራፍ ፩።
፲፬ ወሀሎ፡ ብእሲ፡ ዘ
ጋኔን፡ እኩይ፡ ውስ
ቱ፡ ምኵራብ፡ ወአ
ውየወ፡ ወይቤ፡ ም
ንት፡ ብነ፡ ምስሌከ፡
ኢየሱስ፡ ናዝራዊ፡
መጻእከኑ፡ ታጥፋ
አነ፡ አእመርናከ፡ መ
ኑ፡ አንተ፡ ቅዱሱ፡ ለ
እግዚአብሔር፡ አ
ንተ። ወገሠጾ፡ ኢየ
ሱስ፡ ወይቤሎ፡ ተ
ፈጸም፡ ወፃእ፡ እም
ኔሁ፡ መንፈስ፡ ርኩ
ስ፡ ወአስተራገፆ፡
ውእቱ፡ ጋኔን፡ እኩ
ይ፡ ወአውየወ፡ በዓ
ቢይ፡ ቃል፡ ወወፅአ፡
እምኔሁ። ወደንገ
ፁ፡ ኵሎሙ፡ ወይቤ

፳፱ በእንተ፡ሐማተ፡ጴጥሮስ፡

ሉ፡በቤናቲሆሙ፡
ምንትኑ፡ዝንቱ፡ት
ምህርት፡ሐዲስ፡ዘ
በቍእዛዝ፡ይኤዝ
ዞሙ፡ለአጋንንት፡
ርኩሳን፡ወይወፅ
ኡ።ወተሰምዐ፡ነገ
ሩ፡በኵሉ፡በሐውር
ተ፡ገሊላ።
፳፱ ወወፂኦ፡እምኵ
ራብ፡ቦአ፡ቤተ፡ስም
ዖን፡ወምስሌሁ፡
እንድርያስ፡ወያዕ
ቆብ፡ወዮሐንስ።
ወሐማቱ፡ ስምዖ
ንተፈፅን፡ወነገር
ዎ፡በእንቲኣሃ፡ወ
ቀርበ፡ኀቤሃ፡ወእ
ኀዛ፡እዴሃ፡ወአን
ሥኣ፡ወኀደጋ፡ፈፀ
ንት፡ሶቤሃ፡ወተን
ሥአት፡ወተልእኮ
ቶሙ።
ወመሲዮ፡ጊዜ፡የዓ
ርብ፡ፀሐይ፡አምጽ
በእንተ፡እለ፡ተፈወሱ፡

ኡ፡ኀቤሁ፡ኵሎ፡
ድውያነ፡ወእለ፡ቦ፡
አጋንንት፡ወተጋብ
ኡ፡ኵሉ፡ሀገር፡ኀ
በ፡አንቀጽ፡ወፈወ
ሶሙ፡ለብዙኃን፡
እለ፡ቦሙ፡ዕፁብ፡ደዌ፡ዘዘ
ዚአሁ፡
ማን።
፴፬ ወአውፅኦሙ፡ለ
ብዙኃን፡አጋንንት፡
ወኢያብሖሙ፡
ይንብቡ፡እስመ፡የ
አምርዎ፡ከመ፡ው
እቱ፡ክርስቶስ።
፴፭ ወበጽባሕ፡ተንሥ
አ፡ወአሌለየ፡ጥቀ፡
ወወፅአ፡ወሖረ፡ሐቅ
ለ፡ወጸለየ፡በህየ።
ወዴገንዎ፡ስምዖ
ን፡ወእለ፡ምስሌ
ሁ፡ወረከብዎ፡ወ
ይቤልዎ፡እንጋ፡ኵ
ሉ፡የኀሥሡከ።ወ
ይቤሎሙ፡መልእ፡
እንከ፡ንሖር፡ካል

በእንተ፡ ዘለምጽ፡

ኦትኒ፡ እህጉረ፡ ከ
መ፡ በህየኒ፡ እስብ
ክ፡ እስመ፡ በህየ፡
እንበይነ፡ ወፃእኩ፡
ወተፈነውኩ፡፡ ወ
ሖረ፡ ወሰበከ፡ በም
ኵራባቲሆሙ፡ ወበኵ
ሉ፡ ይሁዳ፡ ወገሊላ፡
ወያወፅእ፡ አጋንንተ፡፡
ወመጽአ፡ ዘለምጽ፡
ኀቤሁ፡ ወአስተብቍ
ዖ፡ ወይቤሎ፡ እግዚ
እ፡ እመሰ፡ ፈቀድከ፡
ትክል፡ አንጽሖትየ፡፡
ወመሐሮ፡ ኢየሱስ፡
ወሰፍሐ፡ እዴሁ፡
ወገሰሶ፡ ወይቤሎ፡
እፈቅድ፡ ንጻሕ፡ ወ
ብሂሎ፡ ከመዝ፡ ወ
ሐይወ፡ [illegible] ሶቤ
ሃ፡
ዮ፡ ወይቤሎ፡ ዑቅ፡
ኢትንግር፡ ወኢለ
መኑሂ፡ ወሑር፡ ወ

አርእዮ፡ ርእሰከ፡
ለካህን፡ ወአብእ፡
መባአከ፡ በእንተ፡
ዘነጻሕከ፡ በከመ፡
አዘዘ፡ ሙሴ፡ ከመ፡
ይኩን፡ ስምዐ፡ ላዕ
ሌሆሙ፡፡
ወወፂኦ፡ አኀዘ፡ ይ
ስብክ፡ ወይንግር፡
ብዙኀ፡ እስከ፡ ያን
ክር፡ ኵሉ፡ ሀገር፡ ወ
ስእነ፡ በዊአ፡ ሀገረ፡
ክሡተ፡ አፍአ፡ አላ፡
ገዳም፡ ይነብር፡ ወ
ይመጽኡ፡ ኀቤሁ፡
እምኵለሄ፡፡
ወቦአ፡ ካዕበ፡ ሀገ
ረ፡ ቅፍርናሆም፡ ም
ንዳቤ፡ ወሰምዑ፡
ከመ፡ ሃሎ፡ ውስተ፡
ቤት፡ ወተጋብኡ፡
ብዙኃን፡ እስከ፡ ኢ
ያገምሮሙ፡ ወኢኅ
በ፡ ኆኅት፡ ወይነግ
ሮሙ፡ ቃሎ፡ ለአለ፡

ዜ፡በእንተ፡መፃጉዕ፡ዜ

ምድኣ፡ኀቤሁ፡፡ሖረ፡
ወአምድአ፡ዶ፡ው
የ፡መፃጉዕ፡ወይጸ
ውርዎ፡በዐራት፡አርበዕ
ቱ፡ወኮበ፡ስእኑ፡አብአቶ፡
ኀቤ፡ሄሎ፡እስመ፡
ጸፉቅ፡ሰብእ፡ኀቤ፡
ሀሎ፡ኢየሱስ፡ወ
ነሠቱ፡ጠፈረ፡ወአ
ውረድዎ፡ምስለ፡
ዐራቱ፡ዘዲቤሁ፡ይ
ሰክብ፡ውእቱ፡መፃ
ጉዕ፡ወርእዮ፡ኢየ
ሱስ፡ሃይማኖቶሙ፡
ይቤሎ፡ኢየሱስ፡
ለውእቱ፡መፃጉዕ፡
ወልድየ፡ተኃደገ፡
ለከ፡ኃጢአትከ፡፡
ወሀለው፡ጸሐፍት፡
ይነብሩ፡ወሔልዩ፡
በልባሙ፡ወይብሉ፡
ለምንትኑ፡ከመዝ፡
ዘይነብብ፡ፅርፈተ፡
መኑ፡ይክል፡ኀዲ
ገ፡ኃጢአት፡ዘእን

በለ፡አሐዱ፡እግ
ዚአብሔር፡፡ወአ
እመሮሙ፡ኢየሱ
ስ፡በመንፈሱ፡ከመ፡
ከመዝ፡ይሔልዩ፡
ወይቤሎሙ፡ለም
ንትኑ፡ከመዝ፡ትሔ
ልዩ፡በልብክሙ፡
ምንት፡ይቀልል፡እ
ምብሂሎቱ፡ለዝ፡
መፃጉዕ፡ተኃደገ፡
ለከ፡ኃጢአትከ፡
ወእምብሂሎቱ፡
ለድውይ፡ተንሥእ፡
ወንሣእ፡ዐራተከ፡
ወሑር፡በእግሬከ፡፡
ከመ፡ታእምሩ፡ከ
መ፡ብውሕ፡ሎቱ፡
ለወልደ፡እጓለ፡
እመሕያው፡ከመ፡
ይኅድግ፡ኃጢአ
ተ፡በምድር፡፡ወይ
ቤሎ፡ለውእቱ፡ድ
ውይ፡ለከ፡እብለ
ከ፡ተንሥእ፡ወን

፩ በእንተ፡ ሌዊ፡ መ
ጸብሓዊ፡

ሣእ፡ዐራተከ፡ወ
እቱ፡ቤተከ፡ወተ
ንሥአ፡ሶቤሃ፡ወነ
ሥአ፡ዓራቶ፡ወወ
ፅአ፡በቅድመ፡ኵሉ። ሕዝብ፡
ወደንገፁ፡ኵሎሙ፡
ወአእኰትዎ፡ለ
እግዚአብሔር፡ወ
ይቤሉ፡ግሙራ፡ኢ
ርኢነ፡ዘከመዝ።
፲፫ ወእምዝ፡ሖረ፡ካ
ዕበ፡መንገለ፡ባሕ
ር፡ወሖሩ፡ኀቤሁ፡
ኵሎሙ፡ሕዝብ፡ወይ
መህሮሙ።
ወኀሊፎ፡እምህየ፡
ርእዮ፡ለሌዊ፡ወል
ደ፡እልፍዮስ፡እን
ዘ፡ይነብር፡ኀበ፡ም
ጽባሕ፡ወይቤሎ፡
ትልወኒ፡ወተንሥ
አ፡ወተለዎ።
፲፭ ወእምዝ፡መስሐ፡
በቤቱ፡ኢየሱስ
ረፈቁ፡ምስሌሁ፡ብዙኃን፡
ኃጥአን፡

ን፡ወመጸብሓን፡
ረፈቁ፡ምስለ
ኢየሱስ፡ወአርዳኢ
ሁ፡ወብዙኃን፡እሙ
ንቱ፡ወተለውዎ፡ጸ
ሐፍት፡ወፈሪሳዊ
ያን። ወርእዮሙ፡ከ
መ፡ይበልዕ፡ምስለ፡
ኃጥኣን፡ወመጸብ
ሓን፡ይቤልዎሙ፡
ለአርዳኢሁ፡ለም
ንት፡ሊቅክሙ፡ይበ
ልዕ፡ምስለ፡ኃጥኣ
ን፡ወመጸብሓን፡ወ
ይሰቲ። ወዘንቱ፡
፲፯ ወሰሚዖ፡ኢየሱስ፡
ይቤሎሙ፡ሕሙማ
ን፡ይፈቅድዎ፡ለዓ
ቃቤ፡ሥራይ፡ወአኮ፡
ጥዑያን። ኃጥኣነ፡እጸውዕ፡
መጻእኩ፡ለንስሐ፡
፡ወአኮ፡ጻድቃነ፡ወከኑ፡
ወአርዳኢሁሰ፡ለ
ዮሐንስ፡ወአርዳኢሆሙ፡ለ
ፈሪሳውያን፡ይጸው

ውኑ፡ ይጸውሙ። ወ
ጽኡ፡ ወይቤልዎ፡ ብ
እፎ፡ አርዳአሁ፡ ለ
ዮሐንስ፡ ወአርዳ
ኢሆሙ፡ ለፈሪሳዊ
ያን፡ ይጸውሙ፡ ወ
አርዳኢክሰ፡ ኢይ
ጸውሙ።
ወይቤሎሙ፡ ኢየሱ
ስ፡ ወይክሉሁ፡ ደቂ
ቀ፡ ለመርዓዊ፡ ጸዊ
መ፡ እምጣነ፡ ሃሎ፡ መ
ርዓዊ፡ ምስሌሆሙ።
ወባሕቱ፡ ይበጽሕ፡
መዋዕል፡ አመ፡ ይ
ነሥእዎ፡ ለመርዓ
ዊ፡ እምኔሆሙ፡ ወ
ይእተ፡ አሚረ፡ ይጸ
ውሙ። አልቦ፡ ዘ
ይጠቅብ፡ ግማደ፡
ደርግሐ፡ ውስተ፡
ሠጠት፡ ልብስ፡ ብ
ሉይ፡ ወእመአኮ
ሰ፡ ያንስዖ
ወያዓቢዮ፡ ለ

ሠጠቱ።
ወአልቦ፡ ዘይወዲ፡
ወይነ፡ ሐዲሰ፡ ው
ስተ፡ ዝቅ፡ ብሉይ፡
ይነቅዕ፡ ወ
ይን፡ ሐዲስ፡ ለዝቅ፡
ብሉይ። ወወይኑ
ሂ፡ ይትከዓው፡ ወ
ዝቁሂ፡ ይትሐጐ
ል።
ሉወይንሰ፡ ሐዲስ፡
ውስተ፡ ዝቅ፡ ሐዲ
ስ፡ ይወድይዎ።
ቍ ወእምዝ፡ ካዕበ፡
ወፈረ፡ ኢየሱስ፡
በሰንበት፡ እንተ፡
ገራውህ፡ ወአር
ዳኢሁኒ፡ ምስሌ
ሁ፡ ወአኀዙ፡ ይም
ንዉ፡ ሠዊተ፡ ወ
ይዲሑ፡ ሎቱ፡ ፋ
ኖት።
ወይቤልዎ፡ ፈረ
ሳውያን፡ ርኢ፡ ዘይ
ገብሩ፡ አርዳኢክ፡

ዘኢይከውን፡ በ
ሰንበት። ወይቤሎ
ሙ፡ ግሙራኑ፡ ኢ
ያንበብክሙ፡ ዘገ
ብረ፡ ዳዊት፡ አመ፡
ርኅበ፡ ውእቱኒ፡
ወእለ፡ ምስሌሁ
ኒ፡ ዘከመ፡ ቦአ፡ ቤ
ተ፡ እግዚአብሔ
ር፡ በአብያታር፡ ሊ
ቀ፡ ካህናት፡ ወበ
ልዐ፡ ኅብስተ፡ መ
ሥዋዕት፡ ዘኢይ
ከውኖ፡ ለበሊዕ፡
ዘእንበለ፡ ለካህ
ናት፡ ወወሀቦሙ፡
ለእለ፡ ምስሌሁ፡
ወበልዑ።
፳፯ ወይቤሎሙ፡ ሰን
በትሰ፡ በእንተ፡ ሰ
ብእ፡ ተፈጥረት፡
ወአኮ፡ ሰብእ፡ በ
እንተ፡ ሰንበት።
ወእግዚኣ፡ ውእ
ቱ፡ ለሰንበት፡ ወል

፳፫ በእንተ፡ ዘየብሰት፡ እዴሁ፡ ፲

ደ፡ እጓለ፡ እመሕ
ያው።
ወቦአ፡ ካዕበ፡ ምኵ
ራበ፡ ወሀሎ፡ ህየ፡ ብ
እሲ፡ ዘየብሰት፡ እ
ዴሁ፡ ወይትዓቀብ
ዎ፡ ለእመ፡ ይፌው
ስ፡ በሰንበት፡ ከመ፡
ያስተዋድይዎ።
ወይቤሎ፡ ለውእቱ፡
ብእሲ፡ ዘፅውስ፡
እዴሁ፡ ተንሥእ፡
ወቁም፡ ማእከለ።
ወይቤሎሙ፡ ይከ
ውኑ፡ ለሰንበት፡
ገቢረ፡ ሠናይ፡ አው፡
ገቢረ፡ እኩይ፡ አሕ
ይዎ፡ ነፍስ፡ ወሚመ፡
ቀቲል፡ ወአርመሙ።
ወነጸሮሙ፡ እንዘ፡
ይትመዐዕ፡ ወይቴ
ክዝ፡ በእንተ፡ ዑ
ሬተ፡ ልቦሙ።
ወይቤሎ፡ ለውእ
ቱ፡ ብእሲ፡ ስፋሕ፡

በእንተ፡ ኅርየቶሙ፡
ለሐዋርያት፡

እዴከ፡ ወሰፍሐ፡
እዴሁ፡ ወሐይወት፡፡
፹፫ ወወፅአሙ፡ ፍርሳ
ዊያን፡ ምክለ፡ ሰብ
አ፡ ሄሮድስ፡ ተማከ
ሩ፡ ከመ፡ ይቅትልዎ፡፡
፹፬ ወተግሕሠ፡ ኢየሱ
ስ፡ ምስሌ፡ አርዳኢ
ሁ፡ መንገለ፡ ባሕር፡
ወተለውዎ፡ ብዙ
ኃን፡ ጥቀ፡ እምገሊ
ላ፡ ወእምይሁዳ፡ ወ
እምኢየሩሳሌም፡
ወእምኢዶምያስ፡
ወእማዕዶተ፡ ዮር
ዳኖስ፡ ወእምጢሮስ፡
ወሲዶና፡ ወብዙኃ
ን፡ ጥቀ፡ መጽኡ፡ ኀ
ቤሁ፡ ሰሚዖሙ፡ ኵ
ሎ፡ ዘገብረ፡፡
ወይቤሎሙ፡ ለአ
ርዳኢሁ፡ ያፅንሑ፡
ሎቱ፡ ሐመረ፡ ከመ፡
ኢይትጋፍዖ፡ ሰብ
እ፡ እስመ፡ ለብዙ
ኃን፡ አሕየዎሙ፡
ወያስተበቍዕዎ፡
ከመ፡ ይግስስዎ፡
ኵሎሙ፡ ሕሙማን፡
ወእለሂ፡ እኩያን፡
አጋንንት፡ ርኩሳን፡
እምከመ፡ ርእይዎ፡
ይሰግዱ፡ ሎቱ፡ ወ
ይጸርኁ፡ ወይብሉ፡
አንተ፡ ውእቱ፡ ወል
ደ፡ እግዚአብሔ
ር፡፡
፹፭ ወለብዙኃን፡ ይገ
ሥጾሙ፡ ከመ፡ ገሃ
ደ፡ ኢይረክቢዎ፡፡
፹፮ ወዐርገ፡ ደብረ፡
ወጸውዐ፡ እለ፡ ፈ
ቀደ፡ ውእቱ፡ ወሖ
ሩ፡ ኀቤሁ፡ ወረሰ
የ፡ ዐሠርተ፡ ወክ
ልኤተ፡ ወሰመዮ
ሙ፡ ሐዋርያተ፡ ወ
ከመ፡ ይሃልዉ፡ ም
ስሌሁ፡ ወይፈን
ዎሙ፡ ይስብኩ፡

ወአብሖሙ፡ያወፅ
ኡ፡አጋንንተ፡ርኩ
ሳነ፡ወይፈውሱ፡
ደዌያነ፡ወሰመዮ
ሙ፡በበ፡አስማቲሆ
ሙ።
፴ ፪ ወሰመየ፡ለስምዖ
ን፡ጴጥሮስ፡ወያ
ዕቆብ፡ወልደ፡ዘብ
ዴዎስ፡ወዮሐንስ፡
እኁሁ፡ለያዕቆብ፡
ወሰመዮሙ፡ብኔ
ርጌስ፡ደቂቀ፡ነጐ
ድጓድ፡ብሂል።ወ
እንድርያስ፡ወፊ
ልጶስ፡ወበርተሎ
ሜዎስ፡ወማቴዎስ፡
ወቶማስ፡ወያዕቆ
ብ፡ወልደ፡እልፍዮ
ስ፡ወታዴዎስ፡ወስ
ምዖን፡ቀነናዊ፡ወ
ይሁዳ፡አስቆሮታዊ፡
ዘአግብኦ።
፴፩ ፲ ወበዊኦሙ፡ቤተ፡
መጽኡ፡ካዕበ፡አ
ሕዛብ፡ብዙኃን፡እ
ስከ፡ኢያበውሕዎ፡
ይብላዕ፡እክለ።ወ
ሰሚዖሙ፡አዝማዲ
ሁ፡መጽኡ፡ኀቤሁ፡
ይእኅዝዎ፡እስመ፡
ዐብደ፡ይቤልዎ።
፴፪ ፪ ወጸሐፍትኒ፡እለ፡
ወረዱ፡እምኢየሩ
ሳሌም፡ይቤሉ፡በ
ዔል፡ዜቡል፡አኀዞ፡
ወበመልአኮሙ፡ለ
አጋንንት፡ያወፅኦ
ሙ፡ለአጋንንት።
፴፫ ፪ ወጸውዖሙ፡ኢየ
ሱስ፡ወመሰለ፡ሎ
ሙ፡ወይቤሎሙ፡እ
ፎ፡ይክል፡ሰይጣን፡
ለሰይጣን፡አውፅ
ኦቶ፡ወመንግሥት
ኒ፡ዘበበ፡ናቲሁ፡ይ
ትናፈቅ፡ኢይቀው
ም፡ውእቱ፡መንግ
ሥት።
ወእመኒ፡ቤት፡ትና

ፈቀት፡በቤናቲሃ፡
ኢትቀውም፡ይእ
ቲ፡ቤት፡፡ወሰይጣ
ንሂ፡ለእመ፡ተንሥ
አ፡በቤናቲሁ፡ወተ
ናፈቀ፡ኢይቀውም፡
ማኅለቅተ፡ይረክ
ብ፡፡ወእልቦ፡ዘይ
ክል፡ቤተ፡ኀያል፡
በዊአ፡ወበርብሮ
ቶ፡ንዋዮ፡ለእመ፡ኢ
ቀደመ፡አሲሮቶ፡ለ
ውእቱ፡ኀያል፡ወእ
ምዝ፡በርብሮ፡
ቤቶ፡፡
ቍ ፹፬ ፪ ፻ አሜን፡እብለክሙ፡
ኵሉ፡ኃጢአት፡ወ
ፅርፈት፡ይትኀደ
ግ፡ለኵሉ፡ሰብእ፡
ወዘሰ፡ፀርፈ፡ላዕ
ለ፡መንፈስ፡ቅዱ
ስ፡ኢይትኀደግ፡
ሎቱ፡ለዓለም፡ወ
ይትኴነን፡በደይ
ን፡እስመ፡ይቤሉ፡
ጋኔን፡እንዘ፡፡
ቍ ፹፭ ፪ ፻ ወመጽኡ፡አንዊ
ሁ፡ወቆሙ፡ወለ
አኩ፡ኀቤሁ፡ወጸ
ውዕዎ፡ወይነብር፡
ሰብእ፡ብዙኅ፡ኀ
ቤሁ፡ምክሌሁ፡፡
ወይቤልዎ፡ነዮሙ፡
እምከኒ፡ወአንዊ
ከኒ፡አፍአ፡ይቀው
ሙ፡ወይኀሥሡከ፡፡
ወአውሥአ፡ወይ
ቤሎሙ፡መኑ፡ው
እቱ፡እምየ፡ወአን
ዊየ፡ወነጸሮሙ፡
ለእለ፡ይነብሩ፡ኀ
ቤሁ፡አውዶ፡፡ወይ
ቤ፡ነዮሙ፡አንዊየ፡
ወእምየ፡እስመ፡
ኵሉ፡ዘይገብር፡
ፈቃዶ፡ለእግዚአ
ብሔር፡ውእቱ፡አ
ንዊየኒ፡ወአኀት
የኒ፡ወእምየኒ፡፡
ቍ ፹፮ ፪ ፻ ወእንዘ፡ካዕበ፡

ይምሀሮሙ፡ ለአ
ሕዛብ፡ በመንገለ፡
ባሕር፡ ወተጋብ
ኡ፡ ብዙኃን፡ ሰብእ፡
ኀቤሁ፡ እስከ፡ ይ
ዕርግ፡ ውስተ፡ ሐ
መር፡ ወነበረ፡ ው
ስተ፡ ሐመር፡ ወኵ
ሉ፡ ሰብእ፡ ውስተ፡
ምድር፡ ይቀውሙ፡
ወመሀሮሙ፡ ወመ
ሰለ፡ ሎሙ፡ ብዙኀ።
ወይቤሎሙ፡ እን
ዘ፡ ይሜህሮሙ፡ ከ
ምዑ፡ ወፈረአ፡ ዘ
ይዘርእ፡ ይዝራእ።
ወቦ፡ ዘወድቀ፡ ው
ስተ፡ ፍኖት፡ ወመ
ጽኡ፡ አዕዋፍ፡ ወ
በልዕዎ።
ወቦ፡ ዘወድቀ፡ ው
ስተ፡ ኰኵሕ፡ ኀበ፡
አልቦ፡ መሬት፡ ብ
ዙኀ፡ ወፈጠነ፡ በ
ቊለ፡ እስመ፡ አልቦ፡
ዕመቀ፡ መሬቱ፡ ወ
ሠረቀ፡ ፀሐይ፡ አው
ዓዮ፡ ወእስመ፡ ኢኮ
ነ፡ ዕሙቀ፡ መሬቱ፡
ወአልቦ፡ ሥርው፡ የ
ብሰ። ወቦ፡ ዘወድ
ቀ፡ ውስተ፡ ሦክ፡ ወ
ደፈኖ፡ ሦክ፡ ወኀነ
ቆ፡ ወኢፈረየ።
ወቦ፡ ዘወድቀ፡ ው
ስተ፡ ምድር፡ ሠናይ፡
ወበቊለ፡ ወልህቀ፡
ወፈረየ፡ ወወሀበ፡
ፍሬ፡ ሠላሳ፡ ወቦ፡ ኀ
ቤ፡ ስሳ፡ ወቦ፡ ኀበ፡
ምእት፡ ወይቤ፡ ዘቦ፡
እዝን፡ ሰሚዐ፡ ይስ
ማዕ።
፫ ወእምዝ፡ ተከእል
ዎ፡ በባሕቲቶሙ፡
እሊኣሁ፡ ምክለ፡
ዓሠርቱ፡ ወክልኤ
ቱ፡ አርዳኢሁ፡ ወ
ይቤሎሙ፡ ለክሙ፡
ተውህበ፡ ታእምሩ፡

ምክጢሩ፡ለመን
ግሥተ፡እግዚአ
ብሔር፡፡፡
ወለእለሰ፡አፍኣ፡
፬ በምሳሌ፡ኵሉ፡ይ
ከውን፡ከመ፡ይርአ
ዩ፡ወኢያእምሩ፡ወ
ሰሚዖ፡ይስምዑ፡
ወኢይለብዉ፡ከመ፡
ኢይነስሑ፡ወኢይ
ሥሀሎሙ፡ወኢይ
ትኀደግ፡ሎሙ፡ኃ
ጢአቶሙ፡፡ወይ
ቤሎሙ፡ኢታአም
ሩኑ፡ዘተ፡ምሳሌ፡
እፎ፡እንከ፡ታአም
ሩ፡ኵሎ፡ምሳሌ፡፡
ዘይዘርእሰ፡ቃለ፡
፫ ይዘርእ፡ወእሉ፡
እሙንቱ፡እለ፡ው
ስተ፡ፍኖት፡ኀበ፡
ተዘርአ፡ቃል፡ወእ
ምከመ፡ሰምዑ፡ቃ
ለ፡ይመጽእ፡ሰይ
ጣን፡ሶቤሃ፡ወይነ
ሥእ፡እምልቡ፡
ቃለ፡ዘተዘርአ፡፡
ወእሉ፡ካዕበ፡እ
ሙንቱ፡ዘውስተ፡
ኰኵሕ፡ዘተዘር
ኡ፡እለ፡ይሰምዑ፡
ቃለ፡ወይትወከፍ
ዎ፡ሶቤሃ፡በፍሥ
ሓ፡ወአልቦ፡ሥር
ወ፡ለጊዜሃ፡ዳእሙ፡
እሙንቱ፡ወእም
ከመ፡ኮነ፡ምንዳቤ፡
ወስደት፡በእንተ
ዝ፡ቃል፡ይዓልዉ፡
ሶቤሃ፡፡
ወእሉ፡እሙንቱ፡
እለ፡ውስተ፡ሦክ፡
ተዘርኡ፡እለ፡ይሰ
ምዕዎ፡ለቃል፡ወ
ሕሊና፡ዝንቱ፡ዓለ
ም፡ወፍትወተ፡ብ
ዕል፡ወባዕድኒ፡
ኵሉ፡ፍትወት፡ይ
በውእዎ፡ወይኀን
ቅዎ፡ለቃል፡ወበ

እንተ፡ዝ፡ኢይፈሪ።
ወእሉ፡እሙንቱ፡
እለ፡ውስተ፡ምድ
ር፡ሠናይት፡ተዘ
ርኡ፡እለ፡ሰምዑ፡
ቃለ፡ወተወክፉ፡
ወፈርዩ፡አሐዱ፡
በሠላሳ፡ወአሐዱ፡
በስሳ፡ወአሐዱ፡
በምእት።
ወይቤሎሙ፡ቦኑ፡
፮ ዘያመጽኡ፡ማኅቶ
ተ፡ወያመጽእዎ፡
ከመ፡ያንብርዎ፡
ታሕተ፡ከፈር፡ወ
ታሕተ፡ዓራት፡አ
ኮኑ፡ከመ፡ያንብ
ርዎ፡ዲበ፡ተቅዋ
ም።
ወአልቦ፡ኅቡእ፡
፮ ዘይትከበት፡ወአ
ልቦ፡ክዱን፡ዘኢተ
ከሠት፡ወዘቦ፡እ
ዝኑ፡ሰሚዐ፡ይስማ
ዕ።

ወይቤሎሙ፡ለብው፡
፮ ዘትሰምዑ፡በውእ
ቱ፡መስፈርት፡ዘሰ
ፈርክሙ፡ይሰፈሩ፡
ለክሙ፡ወይዌስኩ
ክሙ።
ወለዘቦ፡ይሁብዎ፡
፮ ወይዌስክዎ፡ወለ
ዘሰ፡አልቦ፡እለሂቦ፡
ይሃይድዎ።
ወይቤሎሙ፡ከመ
፲ ዝ፡ይእቲ፡መንግ
ሥት፡ሰማያት፡ከ
መ፡ብእሲ፡ዘዘርአ፡
ውስተ፡ምድሩ፡ወ
ኖመ፡ይትነሣእ፡
ሞዐልተ፡ወሌሊተ፡
ወይዌኒ፡ወዘር
ኡ፡ይፈሪ፡ወትሁ
ብ፡ፍሬሃ፡ምድር፡
ቀዳሜ፡ሣዕረ፡ወእ
ምዝ፡ሰብለ፡ወእ
ምዝ፡ፍጹመ፡ስር
ናየ፡ውስተ፡ሰብ
ሉ፡ወእምዝ፡ፈጸ

ሞ፡ ክብለት፡ ስቤሃ፡
ይፌኑ፡ ማዕፀዶ፡ እ
ክሙ፡ በጽሒ፡ ማእረ
ር። =፡
ወይቤ፡ በምንት፡ ና
ስተማስ[illegible]፡ ለመንግ
ሥተ፡ እግዚአብሔ
ር፡ ወምንተ፡ ትመስ
ል፡ ትመስል፡ ከመ፡
ሕጠተ፡ ሰናፔ፡ እን
ተ፡ ዘርአ፡ ብእሲ፡ ው
ስተ፡ ምድር፡ ትንእ
ስ፡ እምኵሉ፡ አዝ
ርእት፡ ዘውስተ፡ ም
ድር፡ ወእምከመ፡ ዘ
ርእዋ፡ ትበቍል፡ ወ
ተዓቢ፡ እምኵሉ፡
አሕማላት፡ ወትገ
ብር፡ አዕጹቀ፡ ዐበ
ይተ፡ እስከ፡ አዕዋ
ፈ፡ ሰማይ፡ ይክሉ፡
አጽልሎ፡ ውስተ፡
አዕጹቂሃ። =፡
ወበዘከመዝ፡ እ
ምሳል፡ ተናገሮሙ፡

በእንተ፡ ዛ ከመ፡
ንሠጸ፡ ላባሕር፡

ቃሎ፡ በአምጣነ፡
ይክሉ፡ ሰሚዐ፡ ወ
ዘእንበለ ስ፡ ምሳ
ሌ፡ ኢተናገሮሙ።
ወበባሕቲቶሙ፡
ይፌክር፡ ሎሙ፡ ለ
አርዳኢሁ፡ ኵሎ።
ወይእቲ፡ አሚረ፡
መሲዮ፡ ይቤሎሙ፡
ለአርዳኢሁ፡ ንዕ
ዱ፡ ማዕዶተ። =፡
ወኀደጎሙ፡ ለሕዝ
ብ፡ ወነሥእዎ፡ በ
ሐመር፡ ወቦ፡ ካል
ኣተኒ፡ አሕማረ፡ ም
ስሌሆሙ። =፡ ወመ
ጽአ፡ ዓውሎ፡ ዓቢ
ይ፡ ነፋስ፡ ወይሰወ
ጥ፡ ማይ፡ ውስተ፡ ሐ
መር፡ እስከ፡ መልአ፡
ማይ፡ ወውእቱሰ፡
መንገለ፡ ከወለ፡ ሐ
መር፡ ተተርአሰ፡
ወኖመ። ወአንቅ
ህዎ፡ ወይቤልዎ፡

፩ በእንተ፡ ሴኖዎን፡

፲፱

ሲቅ፡ ኢናሐዝነክ
ሁ፡ እንዘ፡ ንመው
ት፡፡

ወተንሥአ፡ ወገ
ሠጾሙ፡ ለነፋስ፡
ወይቤላ፡ ለባሕር፡
ተፈጸሚ፡ ወአር
ምሚ፡ ወኀደገ፡ ነፋ
ስ፡ ወኮነ፡ ዘሐን፡ ዓ
ቢይ፡ ወይቤሎሙ፡
ምንት፡ ያፈርህክ
ሙ፡ አድኩማን፡ ክ
መ፡ ዝኑ፡ አልብክ
ሙ፡ ሀይማኖት፡፡ ወ
ፈርሁ፡ ዓቢየ፡ ፍ
ርሀተ፡ ወተባሀሉ፡
በበይናቲሆሙ፡ መ
ኑ፡ እንጋ፡ ውእቱ፡
ዝንቱ፡ ዘይትኤዘ
ዙ፡ ሎቱ፡ ባሕር፡ ወ
ነፋስኒ፡፡

ወበጺሖሙ፡ ማዕ
ዶተ፡ በሐሩ፡ ገረ
ገሴኖን፡ ወወሪዶ
እምሐመር፡፡ ተቀበ
ሎ፡ ሶቤሃ፡ እምነ፡
መቃብር፡ ብእሲ፡ ዘ
እኩይ፡ ጋኔን፡ ላዕሌ
ሁ፡፡ ወይነብር፡ ው
ስተ፡ መቃብር፡ ወአ
እንዎ፡ አጽንዖቶ፡
መዋቅሕትኒ፡ እን
ዘ፡ ዘልፈ፡ ይሞቅሕ
ዎ፡ ወየዐቅብዎ፡ ደቅ፡
ወአልቦ፡ ዘይክል፡ አ
ድክሞቶ፡ እስመ፡
መዋቅሕቶኒ፡ ይሰ
ብር፡ ወይቀጠቅጥ፡
ወዘልፈ፡ የአውዩ፡
ሌሊተ፡ ወመዓልተ፡
በውስተ፡ መቃብር፡
ወበውስተ፡ አድባ
ር፡ ወይገምድ፡ ሥ
ጋሁ፡ በእብን፡፡ ወ
ሶበ፡ ርእዮ፡ ለኢየ
ሱስ፡ እምርሑቅ፡
ሮጸ፡ ወሰገደ፡ ሎቱ፡
ወጸርኀ፡ በዓቢይ፡

ቃል፡ወይቤ፡ምን
ት፡ብየ፡ምስሌከ፡
ኢየሱስ፡ወልደ፡እ
ግዚአብሔር፡ልው
ል፡አምሕለከ፡በ
እግዚአብሔር፡
ሕያው፡ከመ፡ኢት
ሣቅየኒ። እስመ፡ይ
ቤሎ፡ለውእቱ፡ጋ
ኔን፡እኩይ፡ፃእ፡እ
ምላዕሌሁ። ወተ
ስእሎ፡ወይቤሎ፡
ኢየሱስ፡መኑ፡ስም
ከ፡ወይቤ፡ውእቱ፡
ጋኔን፡ሌጌዎን፡ስም
የ፡እስመ፡ብዙኃ
ን፡ንሕነ፡ወአስተ
ብቍዖ፡ብዙኀን፡ከ
መ፡ኢይስድዶ፡አፍ
ኣ፡እምብሔር፡ወ
ቦቱ፡ህየ፡መራዕየ፡
አሕርው፡ብዙኃ፡
ይትረዓይ፡ማ[illegible]ገ
ሉ፡ደብር፡ወአስ

ተብቍዕዎ፡ብዙ
ኃ፡ወይቤልዎ፡ፈን
ወነ፡ውስተ፡አሕ
ርው፡ከመ፡ንባእ፡
ዲቤሆሙ። ወአብ
ሖሙ፡ኢየሱስ፡ወ
ወፂኦሙ፡እሙን
ቱ፡አጋንንት፡ቦኡ፡
ባዕሌ፡ውእቱ፡አሕ
ርው፡ወዓብዱ፡መ
ራዕዩ፡ወጸደፉ፡
ውስተ፡ባሕር፡ወ
ጐዩ፡ኖሎት፡ወዜ
ነው፡ለሃገር፡ወለ
አዕጻዳት፡ወወፅ
ኡ፡ይርአዩ፡ዘኮነ።
ወመጽኡ፡ኀበ፡ኢ
የሱስ፡ወረከብዎ፡
ለዘ፡ጋኔን፡አኃዞ፡
እንዘ፡ይነብር፡ወ
ገብኦ፡ልቡ፡ወለ
ቡስ፡ልብሶ፡ለዝ
ኩ፡ዘአኃዞ፡ጋኔ
ን፡ወፈርሁ። ወ

ዜናውዮሙ፡እስ፡
ራእዩ፡ዘከመ፡ከ
ነ፡ዘጋኔን፡ወዘበ
እንተ፡አሕረው
ን፡ወአኅዙ፡ያስ
ተብቍዕዎ፡ከመ፡
ይፃእ፡እምደወ
፳ ሎሙ።
ሠላ ፳፭ ወዓሪጎ፡ሐመረ፡
አስተብቍዖ፡ወ
እቱ፡ዘጋኔን፡ከመ፡
ይሖር፡ምስሌሁ፡
ወክልአ፡ወይቤ
ሎ፡ኢየሱስ፡ሖር፡
እቱ፡ቤተከ፡ኀበ፡
እሊአከ፡ወንግ
ር፡ኵሎ፡ዘገብረ፡
ለከ፡እግዚአብ
ሔር፡ወዘከመ፡ተ
ሣሀለከ፡ወሖረ፡ወ
አኀዘ፡ይስብክ፡
በዓሥሩ፡አህጉ
ር፡ኵሎ፡ዘገብ
ረ፡ሎቱ፡ኢየሱስ፡

፳ በእንተ፡ወለተ፡ም
፲፪ ጋቤ፡ምኵራብ፡
፭ ወአንከሩ፡ኵሎሙ፡
፳ እስ፡ስምዐ።
ሠሀ ወካዕበ፡ዓደወ፡ኢ
፲፭ የሱስ፡በሐመረ፡
ማዕዶተ፡ወተጋብ
ኡ፡ብዙኃ፡ሰብአ፡
ኀቤሁ፡በኀበ፡ሐ
ይቅ፡ባሕር።
ወመጽአ፡ኀቤሁ፡
አሐዱ፡ብእሲ፡
መጋቤ፡ምኵራብ፡
ዘስሙ፡ያኢሮስ፡
ወረከቦ፡ወሰገደ፡
ሎቱ፡ታሕተ፡እገ
ሪሁ፡ወብዙኀ፡አ
ስተብቍዖ፡ወይ
ቤ፡ወለትየ፡አል
ጸቀት፡ትሙት፡
ወባሕቱ፡ነዐ፡ደ
ይ፡እዴከ፡ላዕሌ
ሃ፡ወትሐዩ፡ወሖ
ረ፡ኢየሱስ፡ምስ
ሌሁ፡ወተለውዎ፡ብ
ዙኃ፡ሰብእ፡ወተ

፳፫ ፈ፲ በእንተ፡እንቲ፡ይ
ውሕዝ፡ደም፡

ጋፋዮ።፡
ወመጽአት፡ብእ
ሲት፡እንተ፡ደም፡ይ
ውሕዛ፡እምዓሠ
ርቱ፡ወክልኤቱ፡
ክረምት፡ወብዙኅ፡
አሕመምዋ፡እንዘ፡
ይፌውስዋ፡ብዙ
ኃን፡ዐቀብተ፡ሥ
ራይ፡ወአስተዋፅ
ኦት፡ኵሎ፡ንዋያ፡
ወአኅለቀት፡ወአ
ልቦ፡ዘበቍዐ፡
ዘእንበለ፡ዘአል
ሐቃ፡ዳእሙ፡ፈድ
ፋደ።ወሰሚዓ፡በ
እንተ፡ኢየሱስ፡መ
ጽአት፡ወቦአት፡ማ
እከለ፡ሰብእ፡ወ
ገሰሰት፡ጽንፈ፡
ልብሱ፡በድኅሬ
ሁ፡እንዘ፡ትብል፡
እምከመ፡ገሰስኩ፡
ጽንፈ፡ልብሱ፡እ

፳፮ ፩
ሐዩ፡፡ወሶቤሃ፡
ነጸፈ፡ነቅዐ፡ደማ፡
ወአእመረት፡ርእ
ሳ፡ከመ፡ሐይወት፡
እምደዌሃ፡ወአ
እመረ፡ኢየሱስ፡ሶ
ቤሃ፡ከመ፡ወፅአ፡
ኀይል፡እምኔሁ፡
ወተመይጠ፡ኀበ፡
ሰብእ፡ወይቤሎ
ሙ፡መኑ፡ገሰሰኒ፡
ጽንፈ፡ልብስየ፡
በድኅሬየ፡ወይቤ
ልዎ፡አርዳኢሁ፡
ትሬኢ፡ሰብእ፡ይት
ጋፋዓከ፡ወትብ
ል፡መኑ፡ገሰሰኒ፡
ወተመይጠ፡ከመ፡
ይርአይ፡ዘገሰሶ፡
ዘገብረ፡ዝንተ።
ወፈርሀት፡ይእቲ፡
ብእሲት፡ወርዕ
ደት፡ጥቀ፡እስመ፡
አእመረት፡ዘኮነ፡

ሳዕሌሃ፡ ወሖረት፡
ኀበ፡ ኢየሱስ፡ ወሰ
ገደት፡ ሎቱ፡ ወነገ
ረቶ፡ ኵሎ፡ ጽድቀ።
ወይቤላ፡ ወለትየ፡
ሀይማኖትኪ፡ አሕ
የወተኪ፡ እትዊ፡
በሰላም፡ ወሐየዊ፡
እምደዌኪ።
ወእንዘ፡ ይትናገ
ር፡ ምስሌሃ፡ መጽ
ኡ፡ ኀበ፡ መጋቤ፡ ም
ኵራብ፡ ወይቤል
ዎ፡ ወለትከሰ፡ ሞ
ተት፡ ወኢታጽም
ዎ፡ እንከ፡ ለሊቅ፡
ወሰሚዖ፡ ኢየሱ
ስ፡ ዘንተ፡ እንዘ፡
ይነግርዎ፡ ወይቤ
ሎ፡ ለመጋቤ፡ ምኵ
ራብ፡ ኢትፍራህ፡
ዳእሙ፡ ተአመን።
ወኢኀደገ፡ አልቦ፡
ዘይትልዎ፡ ዘእንበ
ለ፡ ጴጥሮስ፡
ወያዕቆብ፡ ወዮ
ሐንስ፡ እኁሁ፡ ለ
ያዕቆብ፡ ወቦአ፡ ቤ
ቶ፡ ለመጋቤ፡ ምኵ
ራብ። ወረከቦሙ፡
ይትሀወኩ፡ ወይበ
ክዩ፡ ወየአውይዉ፡
ብዙ[illegible]ርኑ።
ወቦአ፡ ወይቤሎሙ፡
ለምንት፡ ትትሀ
ወኩ፡ ወትበክዩ፡
ኢሞተት፡ ሕፃን
ስ፡ ቅንውምሰ፡ ወአኀ
ሐቅዎ፡ ወሰደደ፡ ኵ
ሎ፡ ወይቤሎሙ፡ ለ
አቡሃ፡ ወለእማ፡
ለሕፃን፡ ወእለ፡ ም
ስሌሆሙ፡ ወቦአ፡
ኀበ፡ ሕፃን፡ ሃለወ
ት፡ ወአኀዛ፡ በእዴ
ሃ፡ ለሕፃን፡ ወይቤ
ላ፡ ጣቢታ፡ ተንሥ
ኢ፡ ወለትየ፡ ብሂል፡
በትርጓሜሁ።
ወተንሥአት፡ ሶቤ
ሃ፡ ይእቲ፡ ወለት፡
ወአንሶሰወት፡ ወ

ዓሠርቱ፡ ወክል
ኤቱ፡ ክሬምታ፡ ወ
ደንገፁ፡ ሶቤሃ፡ ዓ
ቢየ፡ ድንጋፄ፡ ወ
ገሠጸሙ፡ ብዙኀ፡
ከመ፡ አልቦ፡ ዘያእ
ምር፡ ወአዘዞሙ፡
የሀብዋ፡ ዘትበል
ዕ፡፡ =፡
፶ ወወፅአ፡ እምህ
፪ የ፡ ቦአ፡ ሀገሮ፡ ወተ
ለውዎ፡ አርዳ
ሁ፡፡ ወበሰንበት፡
መሀሮሙ፡ በምኵ
ራብ፡ ወብዙኃን፡
ያጸምእዎ፡ ወያን
ክሩ፡ ወይብሉ፡ እ
ምአይቴ፡ ሎቱ፡ ዝ
ኵሉ፡ ወምንትኑ፡
ዛቲ፡ ጥበብ፡ እንተ፡
ተውህበት፡ ሎቱ፡
ወዝኒ፡ ኃይል፡ ዘይ
ገብር፡ በእደዊሁ፡
አኮኑ፡ ዝንቱ፡ ውእ
ቱ፡ ወልደ፡ ፀራቢ፡
ወወልደ፡ ማርያም፡

፲፱ በእንተ፡ ዘከመ፡ አዘ
ዘሙ፡ ለሐዋርያት

ወእኁሁ፡ ያዕቆብ፡
ወዮሴፍ፡ ወይሁ
ዳ፡ ወስምዖን፡ ወአ
ኮኑ፡ አኃቲሁኒ፡
ሀለዋ፡ ዝየ፡ ኀቤነ፡
ወይትዓቀፉ፡ በእ
ንቲአሁ፡፡ =፡
፶፩ ወይቤሎሙ፡ ኢየ
፩ ሱስ፡ ኢኮነ፡ ምኑ
ነ፡ ነቢይ፡ ዘእንበ
ለ፡ በሀገሩ፡ ወበ
ቤቱ፡ ወፈድፋደ
ሰ፡ በኀቤ፡ እዝማ
ዲሁ፡፡ ወኢተክህ
ሎ፡ ገቢረ፡ ኃይል፡
በህየ፡ ዘእንበለ፡
ሕዳጣን፡ ድውያ
ን፡ እለ፡ ነበሩ፡ ወ
ደየ፡ እዴሁ፡ ዲቤ
ሆሙ፡ ወአሕየዎ
ሙ፡ ወአንከሮሙ፡
ኢአሚኖቶሙ፡፡
፶፪ ወእንሶሰወ፡ ው
፪ ስተ፡ አህጉረ፡ አ
ድያም፡፡ =፡
፶፫ ወጸውዖሙ፡ ለ
፪

ዲሠርቱ፡ወክልኤ
ቱ፡ወፈነዎሙ፡በ
በ፡ክልኤቱ፡ወአብ
ሖሙ፡ላዕለ፡አጋ
ንንት፡እኩያን፡ወ
አዘዘሙ፡ከመ፡አ
ልቦ፡ዘይሥንቁ፡
ለፍኖት፡ወኢይ
ንሥኡ፡ዘእንበለ፡
በትር፡ባሕቲታ፡
ወኢኅብስተ፡ወ
ኢጽፍነተ፡ወኢ
ወርቀ፡ወኢጸሪ
ቀ፡ውስተ፡ቅናቶ
ሙ፡ዘእንበለ፡አ
ሥእን፡ዘውስተ፡
እገሪሆሙ፡ወኢ
ይልበሱ፡ክልኤ
ተ፡አልባሰ።
ሃ፲ ወይቤሎሙ፡ቤተ፡
ኀቤ፡ቦእክሙ፡ህ
የ፡ንበሩ፡እስኬ፡
አሜ፡ትወፅኡ፡እ
ምህየ።
ሃ፲፩ ወብሔረ፡ኀቤ፡
ኢተወክፉክሙ፡

በእንተ፡ዮሐን፡ወሄ
ሄሮድስ፡
ወኢይሰምዑክሙ፡
ቃለክሙ፡ወፃእክ
ሙ፡እምህየ፡ንግፉ፡
ፀበለ፡እገሪክሙ፡
ከመ፡ይኩን፡ስም
ዐ፡ላዕሌሆሙ።
አማን፡እብለክሙ፡
ከመ፡ይረክባ፡ሣሕ
ተ፡ሰዶም፡ወገሞ
ራ፡እመ፡ዕለተ፡ደ
ይን፡እምይእቲ፡ሀ
ገር።
ሃ፲፪ ወወፂአሙ፡ሰበ
ኩ፡ከመ፡ነስሑ፡ይነ
ስሑ፡ወብዙኃን፡አ
ጋንንተ፡ያወፅኡ፡
ወይቀብእዎሙ፡
ቅብአ፡ለብዙኃን፡
ድውያን፡ወየሐይ
ው።
ሃ፲፬ ወክሡተ፡ኮነ፡ወ
ሰምዐ፡ሄሮድስ፡
ንጉሥ፡እስመ፡ክ
ሡተ፡ኮነ፡በኀቤ
ሆሙ፡ስሙ፡ለኢ
የሱስ፡ወይቤ፡ዮ

ሐንስ፡መጥምቅ፡
ውእቱ፡ተንሥአ፡
እምውታን፡ወበእ
ንተዝ፡ይረድኦ፡ኃ
ይል።
ተ ሃ፲ ወቦ፡እለ፡ይቤሉ፡
፲፫ ኤልያስ፡ውእቱ፡
ወቦ፡እለ፡ይቤሉ፡ነ
ቢይ፡ውእቱ፡ከመ፡
አሐዱ፡እምነቢያ
ት።
ወሰሚዖ፡ሄሮድስ፡
ይቤ፡ዮሐንስ፡ው
እቱ፡ዘአነ፡መተር
ኩ፡ርእሶ፡ውእቱ፡
ተንሥአ፡እምነ፡
ምውታን።
ተ ሃ፱ እስመ፡ውእቱ፡ሄ
፪ ሮድስ፡ፈነወ፡ወአ
፫ ኃዞ፡ለዮሐንስ፡ወ
ሞቅሖ፡በእንተ፡ሄ
ሮድያዳ፡ብእሲተ፡
ፊልጶስ፡እኁሁ፡
እስመ፡ኪያሃ፡አው
ሰበ።
ተ ፲ እስመ፡ይቤሎ፡ዮ
፫

ሐንስ፡ለሄሮድስ፡
ኢይከውነከ፡ታው
ስብ፡ብእሲተ፡እ
ኁከ፡ወተቀየሞ
ቶ፡ሄሮድያዳ፡ወ
ፈቀደት፡ትቅትሎ፡
ወስእነቶ።
ወይፈርሆ፡ሄሮድ
ስ፡ለዮሐንስ፡እስ
መ፡ያአምር፡ከመ፡
ብእሲ፡ጻድቅ፡ወቅ
ዱስ፡ወነቢይ፡ው
እቱ፡ወበእንተዝ፡
ወየዐቅቦ፡እስመ፡
ብዙኀ፡ሰምዐ፡በ
ኀቤሁ፡ወያነክሩ፡
ወገብረ፡ወያስተ
ኃውዞ፡ፈድፋደ፡
ወይፈቅድ፡ይስ
ምዖ። ወኮነት፡ዕ
ለት፡አመ፡ይገብር፡
ሄሮድስ፡በዓለ፡
ዘዕለተ፡ተወል
ደ፡ወአምስሐ፡መ
ኳንንቲሁ፡ወመ
ላእክቲሁ፡ወመ

ኅፍንቲሁ፡ወመ
ገብቱ፡ወዐበይተ፡
ሃገረ፡ገሊላ።=፡
ወቦአት፡ኀቤሁ፡
ወለተ፡ሄሮድያዳ፡
ወዘፈነት፡ወአሥ
መረቶ፡ለሄሮድስ፡
ወለእለ፡ይረፍቁ፡
ምስሌሁ።ወይቤ
ላ፡ንጉሥ፡ለይእቲ፡
ወለት፡ሰአልኒ፡ዘ
ትፈቅዲ፡ወእሁ
በኪ፡ወመሐላ፡ላ
ቲ፡ከመ፡የሀባ፡ዘ
ስአለቶ፡እስኬ፡መ
ንፈቀ፡መንግሥቱ።
ወወፅአት፡ወሐረ
ት፡ወትቤላ፡ለእ
ማ፡ምንተ፡እስአ
ሎ።ወትቤላ፡ርእ
ሶ፡ለዮሐንስ፡መ
ጥምቅ።ወቦአት፡
ሶቤሃ፡ኀበ፡ንጉሥ፡
እንዘ፡ትጔጕእ፡
ወሰአለቶ፡ወት
ቤሎ፡እፈቅድ፡

ይእዜ፡ተሀበኒ፡
ርእሶ፡ለዮሐንስ፡
መጥምቅ፡በጻሕ
ል።ወተከዘ፡ንጉ
ሥ፡በእንተ፡መሐ
ላሁ፡ወበእንተሂ፡
እለ፡ይረፍቁ፡ም
ስሌሁ፡ኢፈቀደ፡
ይእበያ።ወፈነወ፡
ንጉሥ፡ሶቤሃ፡መ
ስተራዓተ፡ሐራ፡
ወአዘዞ፡ያምጽኡ፡
ርእሶ።=፡
ወሖረ፡ወመተረ፡
ርእሶ፡ለዮሐንስ፡
በቤተ፡ሞቅሕ፡ወ
አምጽኡ፡በጻሕ
ል፡ወወሀብዋ፡ለ
ይእቲ፡ወለት፡ወ
ይእቲ፡ወለት፡ወ
ሰደቶ፡ወሀበቶ፡
ለእማ።=፡
ወሰሚዖሙ፡አር
ዳኢሁ፡ሖሩ፡ወነ
ሥኡ፡በድኖ፡ለዮ
ሐንስ፡ወቀበርዎ።=፡

፴ ወተጋብኡ፡ሐዋ
ርያት፡ኀቤ፡ኢየሱ
ስ፡ወነገርዎ፡ኵ
ሎ፡ዘገብሩ፡ወዘ
ከመ፡መሀሩ።።=።
፴፩ ወይቤሎሙ፡ንዑ፡
ንሑር፡ወንፃእ፡ገ
ዳመ፡ባሕቲትነ፡ወ
ታዕርፉ፡ሕቀ፡እ
ስመ፡ብዙኃን፡እለ፡
የሐውሩ፡ወይገ
ብኡ፡ወኢያበው
ሖሙ፡ይብልዑ፡
እክለ፡እስመ፡ኢያ
ስተረክቡ።።=።
፴፪ ወሖሩ፡ሐቅለ፡በ
ሐመር፡ባሕቲቶ
ሙ፡ወርእይዎሙ፡
እንዘ፡የሐውሩ፡
ወአእመርዎሙ፡
ብዙኃን፡ወሖሩ፡
እንተ፡እግር፡ኀቤ
ሁ፡እምኵሉ፡አህ
ጉር፡ወቀደም
ዎሙ፡ወመጽኡ፡
ኀቤሁ።።=።

በእንተ፡ኅምስ፡ኅ
ብስት፡

፴፬ ወወፂኦ፡ኢየሱ
ስ፡ርእየ፡ብዙኃ፡
ሰብአ፡ወምሕሮ
ሙ፡እስመ፡ከመ፡
አባግዕ፡ዘአልቦ፡
ኖላዌ፡እሙንቱ፡
ወአኃዘ፡ይምሀሮ
ሙ፡ብዙኃ።።=።
፴፭ ወእምድኅረ፡ብ
ዙኃ፡ሰዓት፡ኮነ፡
መጽኡ፡አርዳኢ
ሁ፡ወይቤልዎ፡ሐ
ቅል፡ውእቱ፡ዝብ
ሔር፡ወመስየ፡
ወድአ፡ሰዓት፡ፈ
ዐፍ፡ሰብአ፡ይሑሩ፡
ውስተ፡አህጉር፡
ወአዕጻዳት፡ይሣ
የጡ፡ሲሳዮሙ፡እ
ስመ፡አልቦሙ፡ዘ
ይበልዑ።ወአው
ሥአ፡ወይቤሎሙ፡
ሀብዎሙ፡አንት
ሙ፡ዘይበልዑ።
ወይቤልዎ፡ንሖ
ር፡ንሣየጥ፡በ

፳፩ በእንተ፡ዘከመ፡ሖረ፡፳፩
፲፪ ዴቦ፡ባሕር፡
፺

ክልኤ፡ምእት፡ዲ
ናር፡ኅብስት፡ወኒ
ህቦሙ፡ይብልዑ።
ወይቤሎሙ፡ሖሩ፡
ርእዩ፡መጠነ፡ብክ
ሙ፡ኅብስተ። ወይ
ቤልዎ፡ኃምስ፡ኅ
ብስት፡ወክልኤ
ቲ፡ዓሣት፡ወአዘ
ዘሙ፡ለኵሎሙ፡
አሕዛብ፡ይርፍቁ፡
በበ፡ምርፋቃቲ
ሆሙ፡ዲበ፡ኀመል
ማለ፡ሣዕር። ወረፈ
ቁ፡ኵሎሙ፡በበ፡ምርፋቃቲ
ሆሙ፡በበ፡ምእት፡
ወበበ፡ኃምሳ።=
ወነሥአ፡ኃም
ስ፡ኅብስት፡ወለ
ክልኤቲ፡ዓሣት፡
ወነጸረ፡ሰማየ፡ወ
ባረከ፡ወፈተተ፡
ኅብስቶ፡ወወሀ
ቦሙ፡ለአርዳኢ
ሁ፡ያቅርቡ፡ሎሙ፡
ወከፈሎሙ፡ለኵ
ሎሙ፡እምክልኤ
ቲ፡ዓሣትኒ። ወበ
ልዑ፡ኵሎሙ፡ወጸ
ግቡ፡ወዘአግሐ
ሡ፡ዘተርፈ፡ፍተ
ታተ፡መልአ፡ዓሠር
ተ፡ወክልኤተ፡መ
ሣይምተ፡ወእምዓ
ሣሁኒ።=
ወእለሰ፡በልዕዎ፡
ለውእቱ፡ኅብስት፡
ዕደው፡ኃምሳ፡ም
እት።=
፵፭ ወአገበሮሙ፡ሶቤ
ሃ፡ለአርዳኢሁ፡ወ
፺ አዘዘሙ፡ይዕረጉ፡
ሐመረ፡ወይቅድም
ዎ፡ማዕዶተ፡ቤተ፡
ሳይዳ፡እስከ፡ሶበ፡
ይስዕሮሙ፡ለአ
ሕዛብ።=
፵፮ ወፈነዎሙ፡ወኃ
ለፈ፡እምህየ፡ወ
ዐርገ፡ደብረ፡ከመ፡
ይጸሊ።=
፵፯ ወመሲዮ፡ህለወት፡

ሒመሮሙ፡ማእከ
ለ፡ባሕር፡ወውእ
ቱስ፡ባሕቲቱ፡ሣሉ፡
ውስተ፡ደብር፡ወ
ርእዮሙ፡እንዘ፡
ይትመነደቡ፡ወያ
ሒምሞሙ፡ነፋስ፡
እስመ፡ነፋስ፡እም
ገጾሙ፡ውእቱ፡
ወበራብዕት፡ሰዓ
ት፡ሌሊት፡መጽአ፡
ኢየሱስ፡ኀቤሆሙ፡
እንዘ፡የሐውር፡
ዲበ፡ባሕር፡ወፈ
ቀደ፡ይትዓደዎሙ።
ወሶበ፡ርእይዎ፡
ዲበ፡ባሕር፡የሐው
ር፡መስሎሙ፡ገኔ
ነ፡ወነኰሉሙ፡ርእ
ዩዎ፡ወደንገፁ፡ወ
አውየዉ፡ወነበ
ቦሙ፡ሶቤሃ፡ወይ
ቤሎሙ፡ተአመኑ፡
ከመ፡አነ፡ውእቱ፡
ወኢትፍርሁ።
፶፩ ወዓርገ፡ኀቤሆ
ሙ፡ውስተ፡ሐመ
ር፡ወኅደገ፡ነፋስ፡
ወፈድፋደ፡ተደሙ፡
ወእንከርዎ፡ወአ
መሂ፡ኀብስተ፡ኢ
ለበውዎ፡እስመ፡
ጽሉል፡ልቦሙ፡ወ
ዐደዉ፡ወበጽሑ፡
ምድረ፡ጌንሳሬት፡
ወረሰዩ፡ህየ።
፶፬ ወወፂአሙ፡እም
ሐመር፡ኣእመር
ዎ፡ሶቤሃ፡ወሮጹ፡
ውስተ፡ኵሉ፡በሐ
ውርት፡ወአምጽ
እ፡ድውያነ፡በዐ
ራታት፡ወይወስ
ዱ፡ኀቤሁ፡ኀቤ፡ሰ
ምዑ፡ሃሉ፡ውስ
ተ፡እህጉር፡ወአ
ዕጻዳት፡ኀቤ፡ቦ
አ፡ወውስተ፡ም
ሥያጣት፡ያነብ
ርዎሙ፡ለድው
ያን፡ወያስተበቍ
ዕዎ፡ከመ፡ይግ

ሥኡ፡ ጽንፈ፡ ል
ብሱ።
ወኵሎሙ፡ እለ፡
ገሰሰዎ፡ ይሐይዉ።
ወተጋብኡ፡ ኀቤ
ሁ፡ ጸሐፍት፡ ወፈ
ሪሳውያን፡ መጺኦ
ሙ፡ እምኢየሩሳ
ሌም፡ ወርእይዎ
ሙ፡ ለአርዳኢሁ፡
እንዘ፡ ይበልዑ፡
እክለ፡ ዘእንበለ፡
ይትኀፀቡ፡ እዴ
ሆሙ፡ እስመ፡ ፈ
ሪሳውያንሰ፡ ወኵ
ሉ፡ አይሁድ፡ ለእ
መ፡ በሕቁ፡ ኢተኀ
ፀቡ፡ እዴሆሙ፡ ኢ
ይበልዑ፡ እክለ፡
እስመ፡ የዐቅቡ፡
ሥርዐቶሙ፡ ለ
ረበናት። ወዘሂ፡
እምሥያጥ፡
ኢይበልዑ፡ ለእ
መ፡ ኢያጥመቅ
ዎ፡ በማይ፡ ወባዕ

በእንተ፡ እለ፡ ኀደጉ፡ ት
እዛዘ፡ እግዚአብሔር፡

ደኒ፡ ብዙኀ፡ ኀርመ
ታተ፡ ዘይትዐቀቡ።
ወያጠምቁ፡ ጽዋ
ዓተኒ፡ ወኵሰሳ
ትኒ፡ ወጸሃራተ
ኒ፡ ወዓራታተ።
ወይቤልዎ፡ ጸሐ
ፍት፡ ወፈሪሳዊ
ያን፡ ለምንት፡ ኢ
ይሑሩ፡ አርዳ
ኢከ፡ በከመ፡ ሠር
ዐ፡ ጸሐፍት፡ ወፈ
ሪሳውያን፡ ወዘእ
ንበለ፡ ይትኀፀቡ፡
እዴሆሙ፡ ይበል
ዑ፡ እክለ።
ወይቤሎሙ፡ መ
ድልዋን፡ ሠናየ፡
ተነበየ፡ ላዕሌክ
ሙ፡ ኢሳይያስ።
በከመ፡ ጽሑፍ፡
ዝንቱ፡ ሕዝብ፡ በ
ከናፍሪሆሙ፡ ያ
ከብሩኒ፡ ወያፈቅ
ሩኒ፡ ወልቦሙ
ስ፡ ነዋኅ፡ ይርሕ

ቍ፡እምኔየ፡ወክን
ቶ፡ያመልኩኒ።
ወይሜህሩ፡ሥርዓ
ታተ፡ትእዛዛተ፡ሰ
ብእ፡ወይኄድጉ፡ት
እዛዛተ፡እግዚአብ
ሔር፡ወየዓቅቡ፡
ትእዛዛ፡እጓለ፡
እመሕያው፡ጥምቀ
ታተ፡ኰሳሕተ፡ጸሀር
ታተ፡ጽዋዓት፡ወባ
ዕደኒ፡ብዙኀ፡ዘይ
መስሎ፡ለዝንቱ።
ወይቤሎሙ፡ርቱዕ
ኑ፡ትዕልዉ፡ትእዛ
ዘ፡እግዚአብሔር፡
ከመ፡ትዕቀቡ፡ት
እዛዘ፡ርእስክሙ።
ወሙሴ፡ይቤለክሙ፡
አክብር፡አባከ፡ወ
እመከ፡ወዘአሕሠ
ሙ፡ቃለ፡ላዕለ፡አቡ
ሁ፡ወእሙ፡ሞ[illegible]፡ለ
ይሙት፡ወአንትሙ
ሰ፡ትብሉ፡ዘይቤ
ሎ፡ለአቡሁ፡ወለ

እሙ፡ቍርባኒ፡ዘ
ረባሕከ፡እምኔየ፡
ብሂል፡ኢታበውሕ
ዎ፡ምንተኒ፡እንከ፡
ይግበር፡ለአቡሁ፡
ወለእሙ፡ወትስ
ዕሩ፡ቃለ፡እግዚአ
ብሔር፡በእንተ፡
ትእዛዝክሙ፡ዘ
ሠራዕክሙ፡ወባ
ዴ፡ብዙኀ፡ዘአም
ሳለ፡ዘንቱ፡ዘትገ
ብሩ።ወጸውዖሙ፡
ካዕበ፡ለሕዝብ፡
ወይቤሎሙ፡ስም
ዑ፡ኵልክሙ፡ወለ
ብዉ፡አልቦ፡ዘይ
በውእ፡እምአፍ
አ፡ውስተ፡አፉሁ፡
ለሰብእ፡ወይክል፡
አርኵሶቶ፡ዘእ
ንበሌ፡ዳእሙ፡ዘ
ይወፅእ፡እምል
ቡ፡ለሰብእ፡ው
እቱ፡ያረኵሶ፡ለሰ
ብእ፡ወዘቦ፡እዝ

ነ፡ሰሚዐ፡ይስማ
ዕ፨
ሮ፪ወበዊአ፡ቤተ፡ወ
፭ አግሐሠ፡እምኀ
በ፡አሕዛብ፡ተስ
እልዎ፡አርዳኢ
ሁ፡ዛንተ፡አምሳለ፡
ወይቤሎሙ፡ከመ
ዝኑ፡አንከ፡አንት
ሙሂ፡ኢትሌብዉ።
ወኢታእምሩኑ፡ከ
መ፡ኵሉ፡ዘእምአ
ፍአ፡ይበውእ፡ው
ስተ፡አፍ፡ኢይክ
ል፡አርኵሶቶ፡እ
ስመ፡ኢይክልበዊ
አ፡ውስተ፡ልቡ፡ዘ
እንበሌ፡ዳእሙ፡
ውስተ፡ከርሡ፡
ከመ፡ወጺአ፡ይት
ከዐው፡እንዘ፡ያነ
ጽሕ፡ኵሎ፡መባል
ዕተ፡ዘይበልዑ።
ወይቤሎሙ፡ዘይ
ወፅእ፡እምኔሁ፡ለ
ሰብእ፡ውእቱ፡ያረ

ኵሶ፡ለሰብእ፡እስ
መ፡እምውስጡ፡ለ
ሰብእ፡ይወፅእ፡ኵ
ሉ፡ሕሊና፡እኩይ፡ዘ
ውእቱ፡ዝሙት፡ሰረ
ቅ፡ወቀቲለ፡ነፍስ፡
ወሐዊረ፡ብእሲተ፡
ብእሲ፡ወትዕግል
ት፡ወእከይ፡ወጕ
ሕሉት፡ወጸብእ፡ወ
ጽልሑት፡ወምር
ዓት፡ወጸልእ፡ወዕ
ርፈት፡ወትዕቢት፡
ወሐሜተ፡ዐይን፡
ወእበድ፡ወተሐም
ሞ፡ወዝንቱ፡ኵሉ፡
እኩይ፡ዘይወፅእ፡
እምውስጥ፡ወያ
ረኵሶ፡ለሰብእ፨
ወተንሥአ፡እም
ህየ፡ሖረ፡ብሔረ፡
ጢሮስ፡ወሲዶና፡
ወቦአ፡ቤተ፡ወኢ
ፈቀደ፡ያእምሮ፡ወ
ኢመኑሂ፡ወስእነ፡
ተከብቶ፨

፷
፲፱ በእንተ፡ ብእሲት፡ ሲ፷
፭ ሮፊንቃዊት፡ ፭

ወእምዝ፡ ሰምዐ
ት፡ ሶቤሃ፡ ብእሲት፡
በእንቲአሁ፡ እን
ተ፡ ጋኔን፡ እኩይ፡ አ
ኃዘ፡ ላቲ፡ ወለታ፡ ወ
ቦአት፡ ወሰገደት፡
ሎቱ፡ ታሕተ፡ እገ
ሪሁ፡ ወአረማዊት፡
ይእቲ፡ ብእሲት፡ ሰ
ብአ፡ ሲሮፊኒቂሳ፡
ይእቲ።
ወሰአለቶ፡ ያውፅ
እ፡ ጋኔነ፡ እምወለ
ታ፡ ወአውሥአ፡ ኢ
የሱስ፡ ወይቤላ፡ ኅ
ድጊ፡ ምዕረ፡ ይጽገ
ቡ፡ ደቂቅ፡ እስመ፡
ኢኮነ፡ ሠናይ፡ ነሢ
አ፡ ኅብስተ፡ ውሉ
ድ፡ ወውሂብ፡ ለከ
ለባት። ወተሰጥ
ወቶ፡ ወትቤሎ፡ እ
ወ፡ እግዚኦ፡ ከለባ
ትኒ፡ እንከ፡ ይበ
ልዑ፡ በታሕተ፡ ማ
እድ፡ ፍርፋራተ፡ ዘ

፷
፳ በእንተ፡ በሃም፡ ፷
፫ ፭

ያድቁ፡ ደቂቅ።
ወይቤላ፡ በእንተ
ዝ፡ ቃልኪ፡ ሖሪ፡ ወ
ፅአ፡ ውእቱ፡ ጋኔን፡
እምወለትኪ።
ወአተወት፡ ቤታ፡
ወረከበታ፡ ለወለ
ታ፡ ልብስታ፡ ወት
ነብር፡ ዲበ፡ ዐራታ፡
ወኃደጋ፡ ጋኔና።
ወነቢሮ፡ ካዕበ፡
እምጢሮስ፡ ሖረ፡
እንተ፡ ሲዶና፡ ባዕ
ሌ፡ ገሊላ፡ ማእከ
ለ፡ ደወለ፡ ዓሠር
ቱ፡ አህጉር።
ወአምጽኡ፡ ኀቤ
ሁ፡ በሃመ፡ ወጽሙ
መ፡ ወአስተብቍ
ዕዎ፡ ከመ፡ ይደይ፡
እዴሁ፡ ላዕሌሁ።
ወአግሐሦ፡ እም
ኀቤ፡ ሰብእ፡ በሕ
ቲቶሙ፡ ወወደየ፡
አጻብዒሁ፡ ውስ
ተ፡ እዘኒሁ፡ ወተ

ፋጽአ፡ ወቀርበ፡ ወገ
ሰሶ፡ ልሳኖ፡ ወነጸ
ረ፡ ሰማየ፡ ወአስተ
ምሐረ፡ ወይቤሎ፡
ኤፍታሕ፡ ተፈትሕ፡
ትርጓሜው፡ ብሂል፡
ወሶቤሃ፡ ተከሥ
ተ፡ እዘኒሁ፡ ወተፈ
ትሐ፡ ማእሰረ፡ ል
ሳኑ፡ ሶቤሃ፡ ወተና
ገረ፡ ርቱዐ። =
ወገሠጾሙ፡ ኢይ
፳፫ ንግሩ፡ ወኢለመኑ
ሂ፡ መጠነ፡ ውእቱ፡
ይከልኦሙ፡ ፈድፋ
ደ፡ ይነግሩ፡ ሎቱ፡ ወ
ፈድፋደ፡ ያነክሩ።
ወይብሉ፡ ኵሎ፡
፲፭ ሠናየ፡ ገብረ፡ ለጽ
ሙማን፡ ያሰም
ዖሙ፡ ወለበሃማ
ን፡ ያነብቦሙ። =
ወይእቲ፡ አሚረ፡
ካዕበ፡ ብዙኃ፡ ሰ
ብእ፡ እንዘ፡ ሃሎ፡
ወአልቦሙ፡ ዘይ

፫ በእንተ፡ ሰብዑ፡ ኅብስ
ቶ፡

በልዑ፡ ወጸውዖ
ሙ፡ ለአርዳኢሁ፡ ወ
ይቤሎሙ፡ ያምሕ
ሩኒ፡ እሉ፡ ሰብእ፡
ናሁ፡ ሠለስቱ፡ ዕ
ለት፡ ዮም፡ እንዘ፡ ይ
ፀንሑኒ፡ ወአልቦ
ሙ፡ ዘይበልዑ፡ ወ
እመኒ፡ ሰዐርክዎ
ሙ፡ ርኁባኒሆሙ፡
ይእትዉ፡ አብያቲ
ሆሙ፡ ይደክሙ፡ በ
ፍኖት፡ ወቦ፡ እለሂ፡
እምኔሆሙ፡ እም
ርሑቅ፡ መጽኡ። =
ወይቤልዎ፡ አርዳ
ኢሁ፡ መኑ፡ ዘይክ
ል፡ በዝየ፡ በገዳም፡
አጽግቦቶሙ፡ ኅ
ብስተ፡ ለኵሉ፡ ዝ
ንቱ፡ አሕዛብ። =
ወይቤሎሙ፡ ሚመ
ጠኑ፡ ኅብስት፡ ብ
ክሙ፡ ወይቤልዎ፡
ስብዐ። ወይቤሎ
ሙ፡ ለሰብእ፡ ይርፍ

ቈ፡ዴበ፡ምድር።
ወንሥእን፡ለሰብ
ኡ፡ዳብስት፡ወእእ
ክሬቶ፡ፈታተ፡ወወ
ሀቦሙ፡ለአርዳኢ
ሁ፡ያቅርቡ፡ቍሎ፡
ወአቅረቡ፡ሎሙ፡
ለሰብእ፡ወቦሙ፡
ዓሣሂ፡ሕዳጠ፡ወ
ባረከ፡ኪያሁኒ፡ወ
ይቤሎሙ፡አቅር
ቡ፡ሎሙ፡ዘኒ፡ወበ
ልዑ፡ወጸግቡ፡ወ
ዘአግሐሡ፡ዘተር
ፈ፡ፍትታት፡መል
አ፡ሰብዓቱ፡አስፋ
ሬዳተ።
ወእሌ፡በልዑ፡የአ
ክሉ፡አርብዓ፡ም
እት፡ወእምዝ፡ፈ
ነዎሙ፡ሶቤሃ፡ይ
ሖሩ።
ወእምዝ፡ዓርገ፡ሐ
መረ፡ምስሌ፡አር
ዳኢሁ፡ወእምዝ፡
በጺሖ፡ውስተ፡ደ

ወለ፡ድልማኖታ።
ሮጌ ወወፅኡ፡ፈሪሳ
፬፫ ውያን፡ወአኃዙ፡ይ
ትኃሠሥዎ፡ወይ
ስእልዎ፡ተአምረ፡
እምሰማይ፡እንዘ፡
ያሜክርዎ፡ወተ
ክዘ፡በመንፈሱ፡
ወይቤ፡ምንትኑ፡
ተኃሥሥ፡ትእም
ርተ፡ዛትውልድ።
ሮጃ አሜን፡እብለከ
፬፫ ሙ፡ከመ፡ኢይትወ
ሀብ፡ለዛቲ፡ትው
ልድ፡ትእምርት።
ወኅደጎሙ፡ከዐበ፡
ወዓርገ፡ሐመረ፡
ወሖረ፡ማዕዶተ፡
ወረስዑ፡አርዳኢ
ሁ፡ነሢአ፡ኅብስ
ት፡ወአልቦሙ፡ዘ
እንበሌ፡አሐቲ፡
ኅብስት፡ምስሌ
ሆሙ፡ውስቴ፡ሐ
መር።

ብእንተ፡ብሑአሙ፡ ለፈሪሳውያን፡

፸፱ ወአዘዘሙ፡ወይ
፰ ቤሎሙ፡ዑቁ፡ወ
ተዓቀቡ፡እምብ
ሒአሙ፡ለፈሪሳ
ዊያን፡ወእምነ፡
ብሑኢ፡ለሄሮድ
ስ።።=።
፹ ወሐለዩ፡ወተና
ገሩ፡በበይናቲሆሙ፡
ወይቤሉ፡እስመ
ሁ፡እንጋ፡ኅብስ
ተ፡ኢነሣእነ፡ይብ
ለነ፡፡፡ወአእመሮ
ሙ፡ኢየሱስ፡ወበ
መንፈሱ፡ወይቤ
ሎሙ፡ምንትኑ፡
ትሔልዩ፡በልብ
ክሙ፡እስመ፡ኅብ
ስተ፡አልብክሙ።
ዓዲኑ፡ኢታአም
ሩ፡ወኢትሌብዉ፡
ልብክሙኑ፡ጽሉ
ል፡ወአዕይንት፡
ብክሙ፡ወኢትሬ
እዩ፡ወእዝነ፡ብ
ክሙ፡ወኢትሰም

ብእንተ፡ዕውር፡

ዑ፡ወኢትዜክሩኑ፡
ዘአሜ፡ኃምስ፡ኅብ
ስተ፡ወፈተትኩ፡ለ
ኃምሳ፡ምእት፡ብእ
ሲ፡ወሚመጠነ፡እግ
ሐሥክሙ፡እክፉ
ረ፡ዘመልአ፡ፍተታ
ተ፡ዘተርፈ።ወይ
ቤልዎ፡ዓሠርተ፡
ወክልኤተ፡ወይቤ
ሎሙ፡አሜኒ፡ሰብ
ዑ፡ኅብስተ፡ለአ
ርብዓ፡ምእት፡ወሚ
መጠነ፡አግሐሥ
ክሙ፡አስፈሪዳ
ተ፡ዘመልአ፡ፍተታ
ተ፡ዘተርፈ።።=።
ወይቤልዎ፡ሰብዑ፡
ወይቤሎሙ፡እፎ፡
እንከ፡ዘኢትሌብ
ዉ።።=።
፹፩ ወበጺሖሙ፡ቤተ፡
ሳይዳ፡ወአምጽኡ፡
ኀቤሁ፡ዕውረ፡ወ
አስተብቍዕዎ፡
ከመ፡ይግስሶ።።=።

፳፰ በእንተ፡ ዘተስእሎሙ፡ በቂሳርያ፡ ፭

ወአኀዘ፡ በእዴሁ፡
ለውእቱ፡ ዕውር፡
ወአውፅኦ፡ አፍአ፡
እምሃገር፡ ወተፍ
አ፡ ውስተ፡ አዕይን
ቲሁ፡ ወገሰሶ፡ ወይ
ቤሎ፡ ምንተ፡ ትሬኢ፡
ወነጸረ፡ ወይቤ፡ እ
ሬኢ፡ ሰብአ፡ ከመ፡
ዕፀው፡ ያንሶሱ፡፡ ።
ወገሰሶ፡ አዕይንቲ
ሁ፡ ካዕበ፡ ወርእ
የ፡ ደኀነ፡ ወነጸረ፡
ኵሎ፡ ብርሃነ፡ ወ
አሕየዎ፡ ወፈነዎ፡
ቤቶ፡ ወይቤሎ፡ ኢ
ትባእ፡ ውስተሂ፡
አዕጻዳት፡ ወአል
ቦ፡ ለዘ፡ ትነግር፡
በውስተ፡ ሃገርኒ።
፻፱ ወሖረ፡ ኢየሱስ፡
፬ ወአርዳኢሁ፡ ው
ስተ፡ አህጉረ፡ ቂ
ሳርያ፡ ዘፊልጶ
ስ፡ ወተስእሎሙ፡
ለአርዳኢሁ፡ ብ

ፍኖት፡ ወይቤሎ
ሙ፡ መኑኢ፡ ይብ
ሉኒ፡ ሰብእ፡ ወይ
ቤልዎ፡ ዮሐንስ
ሃ፡ መጥምቀ፡ አው፡
ኤልያስ፡ አው፡ አ
ሐዱ፡ እምነቢያ
ት፡ ቀደምት።
ወይቤሎሙ፡ አ
ንትሙኬ፡ መነ፡
ትብሉኒ፡፡ ።
፻፫ ወተሰጥዎ፡ ጴ
፪ ጥሮስ፡ ወይቤ
፭ ሎ፡ አንተ፡ ውእ
ቱ፡ ክርስቶስ፡ ወ
ገሠጾሙ፡ ከመ፡
አልቦ፡ ለዘ፡ ይን
ግሩ፡ ወኢለመኑ
ሂ፡ ወአኀዘ፡ ይም
ሀሮሙ፡ ከመ፡ ሀ
ለዎ፡ ለወልደ፡ እ
ጓለ፡ እመሕያው፡
ይእኅዝዎ፡ ወብ
ዙኀ፡ ያሐምም
ዎ፡ ወያመክርዎ፡
ረበናት፡ ወሊቃ

ኑ፡ካህናት፡ወጸ
ሐፍት፡ወይቀት
ልዎ፡ወይትነሣ
እ፡በሣልስት፡ዕ
ለት፡ወገሃደ፡ነገ
ሮሙ፡ዘንተ፡ነገ
ረ።።
፹ ወቀርበ፡ጴጥሮ
፯ ፩ ስ፡ወአኀዘ፡ይገሥ
ጾ።።ወተመይጠ፡
ኀበ፡አርዳኢሁ፡ወ
አንዘ፡ወገሠጾ፡ለ
ጴጥሮስ፡ወይቤ
ሎ፡ሑር፡እምድኅ
ሬየ፡ሰይጣን፡እስ
መ፡ኢትሔሊ፡ዘእ
ግዚአብሔር፡ዘ
እንበሌ፡ዳእሙ፡
ዘእጓለ፡እመሕ
ያው።።
፹፪ ወጸውዖሙ፡ለ
፪ ፩ ሕዝብ፡ወይቤሎ
ሙ፡ምስሌ፡አርዳ
ኢሁ፡ዘይፈቅድ፡
ይፀመደኒ፡ይጻል

ዶ ፲፱ ፩

ኢ፡ለነፍሱ፡ወያጥ
ብዕ፡ወይጹር፡መስ
ቀለ፡ሞቱ፡ወይትል
ወኒ፡ወዘፈቀደ፡ያ
ድኅና፡ለነፍሱ፡ለ
ይግድፋ፡ወዘሰ፡ገ
ደፋ፡ለነፍሱ፡በእ
ንቲአየ፡ወበእንተ፡
ወበእንተ፡ወንጌ
ልየ፡ይረክባ።።
ወምንተ፡ይበቍዖ፡
ለሰብእ፡ለእመ፡ኮ
ሎ፡ዓለመ፡ረብሐ፡
ወነፍሶ፡ሐጕለ፡ወ
ምንተ፡እምወሀበ፡
ሰብእ፡ቤዛሃ፡ለነ
ፍሱ።።
፹፫ ወለዘኒ፡ኀፍረኒ፡
፪ ፩ ወኀፍረ፡ቃልየ፡በ
ዛቲ፡ትውልድ፡ዘ
ማ፡ወኃጥእት፡ወ
ወልደ፡እጓለ፡እመ
ሕያው፡የኀፍሮ፡
አመ፡ይመጽእ፡በ
ስብሐተ፡አቡሁ፡

፳፰ ዘበእንተ፡ዘኮነ፡ተወለ ፲፰
፯ ጠ፡ራእዩ፡ለኢየሱስ፡ ፭

ምክለ፡መላእክቲ
፲ ሁ፡ቅዱሳን፡፡=
፹፪ ወይቤሎሙ፡አማ
፱ ን፡እብለክሙ፡ሀ
፩ ለው፡ዝየ፡ይቀው
ሙ፡እለ፡ኢጥዕም
ዋ፡ለሞት፡እስከ፡
ይሬእይዋ፡ለመን
ግሥተ፡እግዚአ
ብሔር፡እንዘ፡ትመ
ጽእ፡በኀይል፡፡=
ወእመ፡ሰዱስ፡ዕ
ለት፡ነሥኦሙ፡ኢየ
ሱስ፡ለጴጥሮስ፡ወ
ለያዕቆብ፡ወለዮ
ሐንስ፡ወአዕረጎ
ሙ፡ደብረ፡ነዋኀ፡
በባሕቲቶሙ፡ወተ
ወለጠ፡ራእዩ፡በ
ቅድሜሆሙ፡ወአ
ልባሲሁኒ፡በረቀ፡
ወጻዕደወ፡ዘኢይ
ክል፡መሃፕል፡ከ
ማሁ፡አጻዕድዎ
ቶ፡በምድር፡ወኮነ፡
ከመ፡መብረቅ፡፡=
ወአስተርአይዎ
ሙ፡ኤልያስ፡ወሙ
ሴ፡እንዘ፡ይትናገ
ሩ፡ምስለ፡ኢየሱ
ስ፡ወአውሥአ፡ጴ
ጥሮስ፡ወይቤሎ፡
ለኢየሱስ፡ረቢ፡
ይኄይስ፡ነንበር፡
ዝየ፡ወንግበር፡
ዝየ፡ሠለስተ፡መ
ኃድረ፡አሐደ፡ለከ፡
ወአሐደ፡ለሙሴ፡
ወአሐደ፡ለኤል
ያስ፡ወኢያአምር፡
ዘይብል፡እስመ፡
ድንጉፃን፡እሙ
ንቱ፡፡ወመጽአ፡
ደመና፡ወጸለሎ
ሙ፡ወመጽአ፡ቃ
ል፡እምደመና፡ዘ
ይብል፡ዝንቱ፡ው
እቱ፡ወልድየ፡ዘ
አፈቅር፡ወሎቱ፡
ስምዕዎ፡፡=

ወእምዝ፡ ግብተ፡
ነጺሮሙ፡ አልቦ፡
ዘርእዩ፡ ዘእንበ
ለ፡ ኢየሱስሃ፡ ባሕ
ቲቶ፡ ምስሌሆሙ።
ወእንዘ፡ ይወርዱ፡
እምደብር፡ አዘዞ
ሙ፡ ኢየሱስ፡ ከመ፡
ኢይንግሩ፡ ወኢለ
መኑሂ፡ ዘርእዩ፡ ዘ
እንበለ፡ አመ፡ ትን
ሣኤ፡ ወልደ፡ እጓ
ለ፡ እመሕያው፡ እ
ምነ፡ ምውታን።=፡
፳፰ ወዐቀቡ፡ ቃሎ፡ ወ
ኀሠሠው፡ ምንት፡
ውእቱ፡ ቱንሣኤ፡
እምነ፡ ምውታን።
፳፱ ወተስእልዎ፡ ወ
ይቤልዎ፡ ይብሉ፡ ጸ
ሐፍት፡ ኤልያስኑ፡
ይቀድም፡ መጺአ።
ወአውሥአ፡ ወይ
ቤሎሙ፡ ኤልያስ
ሰ፡ ይመጽእ፡ ወያ
ስተራትዕ፡ ኵሎ።
ወእፎ፡ ጸሐፉ፡ በ
እንተ፡ ወልደ፡ እጓ
ለ፡ እመሕያው፡ ከመ፡
ብዙኀ፡ ያሐምምዎ፡
ወይሜንንዎ፡ ወይ
ኬንንዎ። ወባሕቱ፡
እብለክሙ፡ ኤልያ
ስ፡ መጽአ፡ ወገብ
ሩ፡ ላዕሌሁ፡ ኵሎ፡
መጠነ፡ ፈቀዱ፡ በከ
መ፡ ጸሐፉ፡ በእን
ቲአሁ።=፡
፴ ወበጽሐ፡ ኀበ፡ አ
ርዳኢሁ፡ ወረከበ፡
ብዙኀ፡ ሰብአ፡ ኀ
ቤሆሙ።=፡
ወሶበ፡ ርእዮ፡ ኵ
ሉ፡ ሕዝብ፡ ደንገፁ፡
ወሮጹ፡ ኀቤሁ፡ ወ
አምኃዎ፡ ወይቤ
ሎሙ፡ ምንትኑ፡ ት
ትኀሠሠዎሙ፡ ወ
ተስእሎሙ፡ ለጸ
ሐፍት፡ ምንተ፡ ይ

በእንተ፡ ዘነገሮጋር፡

ቅኀሠሥዎሙ፡፡
30 ወአውሥአ፡ ኢሐ
ዱ፡ እምውስተ፡ አ
ሕዛብ፡ ወይቤሎ፡
፡ ሊቅ፡ እምጻእ
ክዎ፡ ለወልድየ፡
ኀቤከ፡ እስመ፡ ጋ
ኔን፡ በሃም፡ ረክቦ፡
አኀዞ፡ ወኀቤ፡ ረከ
ቦ፡ ይነድሖ፡ ወያስ
ተራግፅ፡ ወያሠ
ውኖ፡ ወያሐቅዮ፡
ስነኒሁ፡ ወያየብሶ፡፡
ወወሰድክዎ፡ ኀ
በ፡ አርዳኢከ፡ ያው
ፅእዎ፡ ወስእንዎ፡
ፈውሶቶ፡፡ ወአው
ሥኦ፡ ወይቤሎ፡ ኦ
ትውልድ፡ እንተ፡ አ
ልባቲ፡ ሀይማኖት፡
እስከ፡ ማእዜኑ፡
እሄሉ፡ ምስሌክ
ሙ፡ እስከ፡ ማእዜ
ኑ፡ እትዔገሠክሙ፡
አምጽኦ፡ ዝየ፡ ኀ

ቤየ፡፡ ወወሰድዎ፡
ኀቤሁ፡ ወሶበ፡ ር
እዮ፡ ውእቱ፡ ጋኔ
ን፡ ነፅኆ፡ ውስተ፡
ምድር፡ ሶቤሃ፡ ወ
እንተራገፀ፡ ወአ
ከወፎ፡፡ ወተስአ
ሎ፡ ለአቡሁ፡ ወይ
ቤሎ፡ ማእዜ፡ አ
ኀዞ፡፡ ወይቤሎ፡
እምንእሱ፡ ወዘ
ልፈ፡ ያወድቆ፡ በ
ፀድፍ፡ ወውስተ፡
እሳት፡ ወማይ፡ ከ
መ፡ ይቅትሎ፡ ወባ
ሕቱ፡ በዘ፡ ትክል፡
ርድአነ፡ ወመሐ
ረነ፡፡ ወይቤሎ፡
ኢየሱስ፡ እስመ፡
ትቤ፡ እመ፡ ትክ
ል፡ ኵሉ፡ ይትከ
ሀል፡ ለዘ፡ የአም
ን፡፡ ወጸርኀ፡ አቡ
ሁ፡ ለውእቱ፡ ወል
ድ፡ ሐፃን፡ ወይቤ

ሎ፡ኢእምን፡ርድ
እ፡ለኢአሚኖት
ዮ፡ወርእዮ፡ኢየ
ሱስ፡ከመ፡ይትራ
ወጽ፡ሰብእ፡ገሠ
ጾ፡ለውእቱ፡ጋኔን፡
በሃም፡ወጽሙም፡
እኩይ፡ወይቤሎ፡
ጋኔን፡በሃም፡ወጽ
ሙም፡አነ፡እኤዝ
ዝከ፡ትፃእ፡እም
ላዕሌሁ፡ወኢትግ
ባእ፡ዲቤሁ፡እንከ፡
ወአግዐሮ፡ብዙኀ፡
ወአስተራገፀ፡ወ
ወፅአ፡ወኮነ፡ከመ፡
በድን፡እስከ፡ይ
ብሉ፡ብዙኃን፡ሞ
ተ። ወአኃዞ፡በእ
ዴሁ፡ኢየሱስ፡ወ
አንሥአ፡ወተን
ሥአ።
፴፰ ወበዊኦሙ፡ቤተ፡
ይቤልዎ፡አርዳኢ
ሁ፡በባሕቲቶሙ፡

## በእንተ፡እለ፡ይቤሉ፡መኑ፡የዓቢ

በእፎ፡ንሕነ፡ሰኢ
ነ፡አውፅኦቶ። ወይ
ቤሎሙ፡ዝንቱ፡ዘ
መድ፡ኢይክልዎ፡
አውፅኦቶ፡ዘእን
በለ፡በጾም፡ወበጸ
ሎት።
፴፱ ወወፂኦሙ፡እምህ
የ፡ሖሩ፡እንተ፡ገሊ
ላ፡ወፈቀደ፡ያእም
ርዎ፡ወመሀሮሙ፡
ለአርዳኢሁ፡ወይ
ቤሎሙ፡ሀለዎ፡ለ
ወልደ፡እጓለ፡እመ
ሕያው፡ይግባእ፡ው
ስተ፡እደ፡ሰብእ፡ወ
ይቀትልዎ፡ወቀቲ
ሎሙ፡በሣልስት፡
ዕለት፡ይትነሣእ።
ወኢያእመሩ፡ዘይ
ቤሎሙ፡ወይፈር
ህዎ፡ተስእሎቶ።
፵ ወበጺሖሙ፡ቅፍ
ረናሆም፡ወበዊ
አ፡ቤተ፡ይቤሎሙ፡

ምንትኑኢ፡ሐለይ
ክሙ፡በፍኖት፡በቤ
ናቲክሙ።=
፺፬ ፪ ፫ ወኢረመሙ፡እስመ፡
ተባሀሉ፡በበናቲ
ሆሙ፡በፍኖት፡መ
ኑ፡እንጋ፡የዐቢ፡እ
ምኔሆሙ፡ወነበረ፡
ወጸውዖሙ፡ለዐሠ
ርቱ፡ወክልኤቱ፡ወ
ይቤሎሙ፡ዘይፈ
ቅድ፡ልሂቀ፡ይኩን፡
ለያትሕት፡ርእሶ፡
ለኵሉ።=
ወይኩን፡ባእክ፡ለ
ኵሉ። ወነሥአ፡ሕ
ፃነ፡ወአቆሞ፡ማእ
ከሎሙ፡ወአንበሮ፡
ውስተ፡ሕፅኑ።=ወ
ይቤሎሙ፡ዘተወክ
ፈ፡መጠነ፡ዝ፡ሕፃነ፡
አሐደ፡በስምየ፡ኪ
ያየ፡ተወክፈ።=
፺፭ ፬ ፭ ወዘኒ፡ኪያየ፡ተ
ወክፈ፡አኮ፡ኪያየ፡
ዘተወክፈ፡ዘእ
ንበለ፡ዘፈነወኒ።
፺፮ ፲፫ ፮ ወአውሥአ፡ዮሐ
ንስ፡ወይቤሎ፡ሊ
ቅ፡ቦዘርኢነ፡ዘያ
ፅእ፡አጋንንተ፡በ
ስምከ፡ወከላእ
ናሁ፡እስመ፡ኢተ
ለወከ፡ምስሌነ፡
ወይቤሎሙ፡ኢየሱ
ስ፡ኢትክልእዎ፡እ
ስመ፡አልቦ፡ዘይገ
ብር፡ኀይለ፡በስም
የ፡ወይክል፡ፍጡ
ነ፡አሕሥሞ፡ቃለ፡
ባዕሌየ። እስመ፡እ
ምከመ፡ኢኮነ፡ፀ
ድውክሙ፡ቢጽክ
ሙ፡ውእቱ።=
፺፯ ፴ ፭ ወዘአስተየክሙ፡
ጽዋዐ፡ማይ፡በስ
ምየ፡እስመ፡ሊ
ክርስቶስ፡አንት
ሙ፡አሜን፡እብለ
ክሙ፡ኢይሐጉል፡

ዕሤቶ።።=።
፺፱ ፪ ፲ ወዘአስሐቶሙ፡
ለእሐዪ፡እምእ
ሉ፡ንኡሳን፡ኢለ፡የ
አምኑ፡ብየ፡ይኄይ
ስ፡ይስቀሉ፡ማሕ
ረጸ፡አድግ፡በክሳ
ዱ፡ወያስጥምዎ፡
ውስተ፡ባሕር።።=።
፻ ፳ ፲ ወእመኒ፡እዴከ፡ታ
ስሕተከ፡ምትራ፡
ይኄይሰከ፡ምቱረ፡
እድ፡ትባእ፡ውስ
ተ፡ሕይወት፡እም
ትባእ፡ውስተ፡እሳ
ት፡ገሃነም፡ምስ
ለ፡ክልኤሆን፡እ
ደዊከ፡ኀበ፡እሳቱ፡
ኢይጠፍእ፡ወዕጼ
ሁ፡ኢይነውም።
ወእመኒ፡እግርከ፡
ታስሕተ ከ፡ምት
ራ፡ይኄይሰከ፡ሐ
ንካስከ፡ትባእ፡ው
ስተ፡ሕይወት፡እ
ምትባእ፡ውስተ፡ገ
ሃነም፡ምስለ፡ክል
ኤሆን፡እገሪከ፡ው
ስተ፡እሳት፡ዘኢይ
ጠፍእ፡ወዕጼሁ፡
ዘኢይመውት።።=።
ወእመኒ፡ዓይንከ፡
ታስሕተከ፡ምላሓ፡
ይኄይሰከ፡ነቋርከ፡
ትባእ፡ውስተ፡መን
ግሥተ፡እግዚአብ
ሔር፡እምትባእ፡ው
ስቱ፡ገሃነም፡እሳት፡
ምስለ፡ክልኤሆ
ን፡አዕይንቲከ።።=።
፻፩ ፩ ፲ ኀበ፡ዕጼሁ፡ኢይ
ነውም፡ወእሳቱ፡ኢ
ይጠፍእ፡እስመ፡ኵ
ሉ፡በእሳት፡ይጼል
ሕዎ፡ወኵሉ፡ዘይ
ጠባሕ፡ይትሜሳ
ሕ።።=።
፻፪ ፪ ፲ ሠናይ፡ውእቱ፡ጼው፡
ወእመሰ፡ጼው፡ለ
ስሐ፡በምንት፡እን

በእንተ፡ እለ፡ ተስእሉ፡ ይ
ይከውኑ፡ ኅዲግ፡ ብእ
ሲት፡

ከ፡ ይቈስምዎ።
ጼወ፡ ርኪቡ፡ በበና
ቲክሙ፡ ወተሠናአ
ው።፨
ወተንሥአ፡ እምህ
የ፡ ሖረ፡ ብሔረ፡ ይ
ሁዳ፡ እንተ፡ ማዕዶ
ተ፡ ዮርዳኖስ፡ ወሖ
ሩ፡ ካዕበ፡ ምስሌሁ፡
ሕዝብ፡ ወመሀሮሙ፡
በከመ፡ ያለምድ።፨
ወመጽኡ፡ ካዕበ፡
ፈሪሳዊያን፡ ወተ
ስእልዎ፡ እመ፡ ይ
ከውኖሁ፡ ለብእሲ፡
ይድኅር፡ ብእሲቶ።
እንዘ፡ ያሜክርዎ።
ወአውሥአ፡ ወይ
ቤሎሙ፡ ምንትኑ
መ፡ አዘዘክሙ፡ ሙ
ሴ። ወይቤልዎ፡ አ
ዘዘነ፡ ሙሴ፡ ንጽሐ
ፍ፡ ላቲ፡ መጽሐፈ፡
ኅደጋቲሃ፡ ወንድ
ሐራ። ወአውሥ
አ፡ ኢየሱስ፡ ወይ
ቤሎሙ፡ በከመ፡
እከየ፡ ልብክሙ፡
ወሀበክሙ፡ ሙሴ፡
ዘንተ፡ ትእዛዘ፡
ትድሕሩ፡ አንስ
ቲያክሙ፡ ወእም
ፍጥረትሰ፡ ተባ
ዕተ፡ ወአንስተ፡
ገብረ፡ እግዚአብ
ሔር።፨
ወበእንተ፡ ዝን
ቱ፡ ይኀድግ፡ ብእ
ሲ፡ አባሁ፡ ወእሞ፡
ወይትልዋ፡ ለብ
እሲቱ፡ ወይከው
ኑ፡ ክልኤሆሙ፡
አሐደ፡ ሥጋ፡ ናሁ
ኬ፡ ኢኮኑ፡ ክልኤ
ቱ፡ ወአሐዱ፡ ሥጋ፡
እሙንቱ፡ ዘእግዚ
አብሔር፡ እንከ፡
እስተፃመረ፡ ሰ
ብእ፡ ኢይፈል
ጥ።፨

ሀበእንተ፡ዘካልእ፡ተሊ ወ፡

ወበቤት፡ኳዕበ፡
ቱስእልዎ፡አር
ዳኢሁ፡በእንተ፡
ዝንቱ።።=፡
ወይቤሎሙ፡ዘ
ደኀረ፡ብእሲቱ፡
ወሖረ፡ካልእተ፡
ዘመወ፡ወእንተ
ኒ፡ደሐራ፡ምታ፡ወ
ሖረት፡ካልአ፡ዘ
መወት።።=፡
ወአምጽኡ፡ሕፃ
ናተ፡ኀቤሁ፡ይግ
ስሶሙ፡ወገሠጽ
ዎሙ፡አርዳኢሁ፡
ለእለ፡አቅረቡ፡ወ
ርእዮ፡ኢየሱስ፡
ተምዕዐ፡ወይቤ
ሎሙ፡ኅድጉ፡ሕ
ፃናተ፡ይምጽኡ፡
ኀቤየ፡ወኢትክል
እዎሙ፡እስመ፡
ለዘ፡ከመ፡ኢሉ፡ይ
እቲ፡መንግሥት፡
እግዚአብሔር።

አሜን፡እብለክ
ሙ፡ዘኢትቀበላ፡
መንግሥተ፡እግዚ
አብሔር፡ከመ፡ሕ
ፃን፡ኢይበውኣ።።=፡
ወእንበሮሙ፡ዲበ፡
ሕፅኑ፡ወባረኮሙ፡
ወወደየ፡እዴሁ፡
ዲቤሆሙ።።=፡
ወእንዘ፡የሐውር፡
በፍኖት፡መጽአ፡
አሐዱ፡ወሰገደ፡
ሎቱ፡ወይቤሎ፡ሊ
ቅ፡ኄር፡ምንተ፡እግ
በር፡ከመ፡እረስ፡
መንግሥተ፡እግዚ
አብሔር።ሕይወ
ተ፡ዘለዓለም።።፡
ወይቤሎ ፡ኢየ
ሱስ፡ምንት፡ትብ
ለኒ፡ኄር፡አልቦ፡ኄ
ረ፡ዘእንበለ፡አሐ
ዱ፡እግዚአብሔ
ር፡ታእምር፡ትእ
ዛዘ፡ኢትሐሩ፡ብ

እሲተ፡ብእሲ፡ወ
ኢትቅትል፡ነፍሰ፡
ኢትስርቅ፡ወኢት
ኩን፡ስምዐ፡በሐሰ
ት፡ወኢትሂድ፡ወ
አክብር፡አባከ፡
ወእመከ።።
ወአውሥአ፡ወይ
ቤሎ፡ሊቅ፡ዘንቱ፡
ኵሎ፡ዐቀብኩ፡እ
ምንእስየ።ወነጸ
ሮ፡ኢየሱስ፡ወአፍ
ቀሮ፡ወይቤሎ፡እ
መ፡ትፈቅድ፡ፍጹ
መ፡ትኩን፡አሐቲ፡
ተረፈተከ።።
፻፲ ሖር፡ወሢጥ፡ኵሎ፡
፪ ዘብከ፡ወሀብ፡ለነ
፯ ዳይ፡ወትረክብ፡
መዝገበ፡በሰማይ፡
ወጾር፡መስቀለ፡
ሞትከ፡ወነዓ፡ትል
ወኒ።።
፻፱ ወተከዘ፡በእንተ፡
፪ ዝንቱ፡ነገር፡ወሖ
፯
ረ፡ትኩዙ፡እስመ፡
ብዙኅ፡ጥሪቱ።።
ወነጸሮሙ፡ኢየ
ሱስ፡ለአርዳኢሁ፡
ወይቤሎሙ፡እፎ፡
ዕፁብ፡ለዘቦ፡ንዋ
የ፡በዊአ፡ውስተ፡
መንግሥተ፡ሰማ
ያት።።
ወአንከሩ፡አርዳ
ኢሁ፡ዘንተ፡ነገረ፡
ወካዕበ፡ይቤሎሙ፡
ኢየሱስ፡ለአርዳ
ኢሁ፡ደቂቅየ፡እ
ፎ፡ዕፁብ፡እለ፡ቦ
ሙ፡ንዋየ፡በዊአ፡
መንግሥተ፡እግ
ዚአብሔር።ይ
ቀልል፡ገመል፡ይ
ኅልፍ፡እንተ፡ስቍ
ረተ፡መርፍእ፡እ
ምባዕል፡በዊአ፡ው
ስተ፡መንግሥተ፡
እግዚአብሔር።።
ወፈድፋደ፡አንከ

ሩ፡ወተባህሉ፡በ
ቤናቲሆሙ።ወይ
ቤሉ፡መኑ፡ይክል፡
ድኂነ፡ወነጸሮሙ፡
ኢየሱስ፡ወይቤሎ
ሙ፡በኀበ፡ሰብእ፡
ዘኢይትከሀል፡
ወበኀበ፡እግዚአ
ብሔርሰ፡ኵሉ፡
ይትከሀል።።=
ወእንዘ፡ጴጥሮስ፡
ወይቤሎ፡ናሁ፡ነ
ኅደግነ፡ኵሎ፡ወ
ተለውናከ።።=
፻፲ ወአውሥአ፡ኢየ
፪ ሱስ፡ወይቤሎሙ፡
፭ አማን፡እብለክ
ሙ፡አልቦ፡ዘየኀ
ድግ፡አብያተ፡ወ
አኃወ፡ወአኃተ፡
ወአቦ፡ወእሞ፡ወ
ብእሲቶ፡ወውሉ
ደ፡ወገራውሀ፡በ
እንቲአየ፡ወበእ
ንተ፡ወንጌልየ፡

ዘ ይትዓሰብ፡ም
እተ፡መክዕቢተ፡በ
ዝንቱ፡ዓለም፡አብ
ያተ፡ወአኃወ፡ወአ
ኃተ፡ወወሉደ፡ወ
ገራውሀ፡በስደት፡
ወበዓለምሰ፡ዘይ
መጽእ፡ሕይወተ፡
ዘለዓለም።።=
፻፲፩ ወብዙኃን፡ቀደም
፪ ት፡ይከውኑ፡ደኀር
፭ ት፡ወደኀርትኒ፡ይ
ገብኡ፡ቀደመ።።=
፻፲፪ ወበፍኖት፡እንዘ፡
፪ የሐውሩ፡የዐርጉ፡
፭ ኢየሩሳሌም፡ወይ
ቀድሞሙ፡ኢየሱ
ስ፡ይነግፁ፡ወእለ
ሂ፡ይተልውዎ፡ፈ
ርሁ።።=
ወነሥኦሙ፡ለዓ
ሠርቱ፡ወክልኤቱ፡
ወእንዘ፡ይንግሮ
ሙ፡ዘሀለዎ፡ይር
ክቦ፡ወይቤሎሙ፡

፳፭ ወበእንተ፡ደቂቀ፡ዘብዴዎስ፡ ፳፭

ናሁ፡ንዓርግ፡ኢየ
ሩሳሌም፡ወይትዓ
ዝዎ፡ለወልደ፡እ
ጓለ፡እመሕያው፡
ሊቃነ፡ካህናት፡ወ
ጸሐፍት፡ወይኴ
ንንዎ፡በሞት፡ወይ
ሜጥውዎ፡ለሕዝ
ብ፡ወይሳለቁ፡ባዕ
ሌሁ፡ወይወርቅዎ፡
ወይቀሥፍዎ፡ወ
ይቀትልዎ፡ወይት
ነሣእ፡በሣልስት፡
ዕለት።=
የዘ ወእንዘ፡ይሐው
ሩ፡ደኀሬሁ፡ምስ
ሌሁ፡ያዕቆብ፡ወ
ዮሐንስ፡ክልኤሆ
ሙ፡ደቂቀ፡ዘብዴ
ዎስ፡ይቤልዎ፡ሊ
ቅ፡ንፈቅድ፡ትግበ
ር፡ለነ፡ዘሰአልና
ከ።=፡ወይቤሎሙ፡
ምንተ፡ትፈቅዱ፡
እግበር፡ለክሙ፡

ወይቤልዎ፡ሀበ
ነ፡ንንበር፡አሐደ
ነ፡በየማንከ፡ወ
አሐደነ፡በፀጋም
ከ፡በውስተ፡ስብ
ሐቲከ።=
ወይቤሎሙ፡ኢየ
ሱስ፡ኢታአምሩ፡
ዘትስእሉ፡ትክ
ሉኑ፡እንከ፡ሰቲየ፡
ጽዋዐ፡ዘአነ፡እ
ሰቲ፡ወጥምቀት
የኒ፡ዘአነ፡እጠመ
ቅ፡ትጠመቁኑ።
ወይቤልዎ፡ንክ
ል።=
ወይቤሎሙ፡ኢየ
ሱስ፡ጽዋዕየሰ፡
ዘእሰቲ፡አነ፡ትሰ
ትዩ፡ወጥምቀት
የኒ፡ዘአነ፡እጠ
መቅ፡ትጠመቁ።
ወነቢረ፡በየማን
የሰ፡ወበፀጋምየ፡
አኮ፡አነ፡ዘእሁ

፵፮ በእንተ፡ወልደ፡በርጤሜ
ዎስ፡ዕውር፡

በኪሙ፡ለኲልኢ
ን፡እስተጸለውዎ፡
ሎሙ።።=።
፻፲ ወሰሚዖሙ፡ዓሠ
፪ ርቱ፡ተምዕዑ፡ዲ
፮ በ፡ክልኤቱ፡ለያ
ዕቆብ፡ወለዮሐ
ንስ።ወጸውዖሙ፡
ኢየሱስ፡ወይቤ
ሎሙ፡ታአምሩኑ፡
ከመ፡መላእክቲ
ሆሙ፡ለአሕዛብ፡
ይኴንንዎሙ፡ወ
ዐበይቶሙ፡ይቀ
ንይዎሙ፡ወለኪ
ሙሰ፡ኢኮነ፡አኮ፡
ከማሁ፡ዘይፈቅ
ድ፡እምኔክሙ፡ይ
ኩን፡ሊቀ፡ይኩን
ክሙ፡ገብረ።ወ
ዘይፈቅድ፡እም
ኔክሙ፡ይኩን፡ቀ
ቢየ፡ይኩንክሙ፡
ላእክ።።=።
፻፲፪ እስመ፡ወልደ፡እ
፪

ጓለ፡እመሕያው፡
ኢመጽአ፡ይትለ
አክዎ፡ዘእንበለ፡
ከመ፡ይትለአክ፡
ወከመ፡ይቤዝዎ
ሙ፡ለብዙኃን፡በ
ነፍሱ።።=።
፻፲፩ ወበጺሖሙ፡ኢየ
፪ ሪኮ፡ወፅኡ፡እም
ኢየሪኮ፡ወአርዳ
ኢሁ፡ምስሌሁ፡
ወሰብእ፡ብዙ
ኃ፡ወሀሎ፡አሐዱ፡
ወልደ፡ጢሜዎስ፡
በርጢሜዎስ፡ዕ
ዉር፡ወይነብር፡
ውስተ፡ፍኖት፡ወ
ይስእል።ወሰሚዖ፡
ከመ፡ኢየሱስ፡ናዝ
ራዊ፡ውእቱ፡ከል
ሐ፡ወይቤ፡ተሣሀ
ለኒ፡እግዚኦ፡ኢየ
ሱስ፡ወልደ፡ዳዊ
ት፡ወገሠጽዎ፡ብ
ዙኃን፡ከመ፡ያርም

ም፡ወኢፈድፈደ፡
ኪልሖ፡ወይቤ፡ወ
ልደ፡ዳዊት፡ተሣ
ሀለኒ።=።
ወቆመ፡ኢየሱስ፡
ወይቤ፡ያምጽእዎ፡
ወይጸውዕዎ፡ወ
ጸውዕዎ፡ለውእ
ቱ፡ዕውር፡ወይቤ
ልዎ፡አማን፡ይጼ
ውዐከ።=።
ወተንሥአ፡ወሰብ
ሰ፡ልብሶ፡ወመጽ
አ፡ኀበ፡ኢየሱስ።
ወአውሥአ፡ኢየ
ሱስ፡ወይቤሎ፡ም
ንተ፡ትፈቅድ፡እግ
በር፡ለከ።ወይቤሎ፡
ውእቱ፡ዕውር፡ረ
ቦኒ፡ከመ፡እርአይ፡
ብርሃነ።ወይቤሎ፡
ኢየሱስ፡ሖር፡ሀይ
ማኖትከ፡አሕየ
ወተከ፡ወርእየ፡
ሶቤሃ፡ወተለዎ፡

፳፯ ለ፪ በእንተ፡ዕዋል፡ ፳፭

፯ በፍኖት።=።
፲፪ ወአልጺቆሙ፡ለ
፮ ኢየሩሳሌም፡በ
፭ ቤተ፡ፋጌ፡ወበቢ
ታንያ።በኀበ፡ደብ
ረ፡ዘይት፡ፈነወ፡
ክልኤተ፡እምአ
ርዳኢሁ፡ወይቤ
ሎሙ፡ሖሩ፡ውስ
ተ፡ሃገር፡እንተ፡ቅ
ድሜክሙ፡ወበዊ
አክሙ፡ትረክቡ፡
ሶቤሃ፡ዕዋለ፡እሱ
ረ፡ዘኢተጽዕኖ፡ሰ
ብእ፡ዲቤሁ።
ወፍትሕዎ፡ወአ
ምጽእዎ፡ሊተ፡ወ
ለእመቦ፡ዘይቤለ
ክሙ፡ምንተ፡ትገ
ብሩ፡ዕዋለ፡በልዎ
ሙ፡እግዚኡ፡ይፈ
ቅዶ፡ወሶቤሃ፡ካ
ዕበ፡ይፌንዎ፡
ዝየ።=።
፲፫ ወሖሩ፡ወረከቡ፡
፮

ሮብ እንተ፡ እንተ፡ የብሉጀ
ት፡ በለክ፡

ዕዋለ፡ እሱራ፡ ኀበ፡
አንቀጽ፡ ኀበ፡ እዴ
ዊት፡ ወፈትሕዎ።
ወይቤልዎሙ፡ እ
ሌ፡ ይቀውሙ፡ ህ
የ፡ ምንተ፡ ትገብሩ፡
ትፈትሑ፡ ዕዋለ፡
ወይቤልዎሙ፡ በ
ከመ፡ ይቤሎሙ፡
ኢየሱስ፡ ወኀደግ
ዎሙ። ወወሰድዎ፡
ለዕዋል፡ ኀበ፡ ኢ
የሱስ፡ ወረሐኑ፡
አልባሲሆሙ፡ ላ
ዕሌሁ። ወአጽ
ዓንዎ፡ ወብዙኃ
ን፡ እለ፡ ነፀፉ፡ አቅ
ጽለ፡ መቲሮሙ፡ እ
ምዕፀው፡ ወቦ፡ እ
ለ፡ ነፀፉ፡ አልባሲ
ሆሙ፡ ውስተ፡ ፍ
ኖት።
የ፲ሀ ወእለሂ፡ ይመር
ሑ፡ ወእለሂ፡ ይተ
ልዉ፡ ወይኬልሑ፡
ወይብሉ፡ ሆሳዕ
ና፡ ቡሩክ፡ ዘይመ
ጽእ፡ በስመ፡ እግዚ
አብሔር፡ ወቡርክ
ት፡ እንተ፡ ትመጽእ፡
መንግሥት፡ በስመ፡
እግዚአብሔር፡ እ
ንተ፡ አቡነ፡ ዳዊት፡
ሆሳዕና፡ በአርያ
ም።
የ፳ ወቦአ፡ ኢየሱስ፡ ኢ
የሩሳሌም፡ ቤተ፡ መ
ቅደስ፡ ወርእየ፡
ኵሎ፡ ቦበ፡ መስየ፡
ሐረ፡ ቢታንያ፡ ምስ
ለ፡ ዓሠርቱ፡ ወክል
ኤቱ። ወበሳኒ
ታ፡ ወፂኦሙ፡ እ
ምቢታንያ፡ ርኅበ፡
ወርእየ፡ በለስ፡ እ
ምርሑቅ፡ ወባቲ፡
ቈጽለ፡ ወሖረ፡ ኀቤ
ሃ፡ ይርአይ፡ እመቦ፡
ዘይረክብ፡ ፍሬ፡ በ
ውስቴታ፡ ወበጺሖ

፳፫ ፲፪ ን

ኀቤሃ፡ አልቦ፡ ዘ
ረከበ፡ ፍሬ፡ ዘእን
በለ፡ ቈጽል፡ ባሕቲ
ቱ፡ እስመ፡ ኢኮነ፡ ጊ
ዜሁ፡ ሊበለስ፡፡ ወ
እውሥአ፡ ወይቤ
ላ፡ ለዓለም፡ እልቦ፡
ዘይብላዕ፡ ፍሬ፡ እ
ምኔኪ፡ እንከ፡ ወሰ
ምዕዎ፡ አርዳኢሁ፡፡
የ፻፲ ወበጽሑ፡ ኢየሩ
፬ ሳሌም፡ ወቦአ፡ ቤ
ን ተ፡ መቅደስ፡ ወአኀ
ዘ፡ ይስደድ፡ እለ፡
ይሠይጡ፡ ወይሣ
የጡ፡ በምኵራብ፡
ወገፍትአ፡ ማእዳ
ቲሆሙ፡ ለመወል
ጣን፡ ወመናብርቲ
ሆሙ፡ ለእለ፡ ይሠ
ይጡ፡ ርግበ፡፡ ወከ
ልአ፡ አልቦ፡ ዘያዳ
ልፋ፡ ንዋየ፡ እንተ፡
ምኵራብ፡፡ ወመ
ሀሮሙ፡ ወይቤሎ

፳፫ ፲፪ ን

ሙ፡ አኮኑ፡ ጽሑ
ፍ፡ ይብል፡ ቤትየ
ሰ፡ ቤተ፡ ጸሎት፡ ይ
ኩን፡ ለኵሉ፡ አሕ
ዛብ፡፡ ወአንትሙ
ሰ፡ ረሰይክምዎ፡
በዓተ፡ ፈያት፡፡
የ፻፲፪ ወሰምዕዎ፡ ሊቃ
፬ ነ፡ ካህናት፡ ወጸሐ
ን ፍት፡ ወኀሠሡ፡
እንተ፡ ኀበ፡ ይቀት
ልዎ፡ ወይፈርህ
ዎ፡ እስመ፡ ኵሉ፡
ሕዝብ፡ ያነክሩ፡
ምህሮቶ፡፡
የ፻፲፫ ወእምከመ፡ መ
፫ ስየ፡ ይወፅእ፡ አፍ
ን አ፡ እምሀገር፡ ወ
ግብእቶሙ፡ በነ
ግህ፡ ረከብዋ፡ ለ
ይእቲ፡ በለስ፡ ይ
ብሰት፡ እምሥር
ዋ፡፡ ወተዘከራ፡
ጴጥሮስ፡ ወይቤ
ሎ፡ ሊቅ፡ ነያ፡ እንት

ወበእንተ፡ ኢትዝክሮ፡ ሙ፡ እክይ፡ አበሳ፡ ለቢጹ፡

ኵ፡ ብለስ፡ እንተ፡
ረገምካ፡ የብሰ
ት።
ወአውሥአ፡ ኢየ
ሱስ፡ ወይቤሎሙ፡
ህይማኖተ፡ እግዚ
አብሔር፡ ርከቡ፡
ወአሜን፡ እብለክ
ሙ፡ እመ፡ ትቤልዎ፡
ለዝ፡ ደብር፡ ቱንሥ
እ፡ ወግባእ፡ ውስ
ተ፡ ባሕር፡ ወኢና
ፈቅሙ፡ በልብክ
ሙ፡ ወተአመንክ
ሙ፡ ከመ፡ ዘነበብ
ክሙ፡ ይከውን፡
ትረክቡ።
ወበእንተ፡ ዝንቱ፡
እብለክሙ፡ ኵሎ፡
ዘጸለይክሙ፡ ወዘ
ሰአልክሙ፡ እንዘ፡
ተአምኑ፡ ከመ፡ ት
ረክቡ፡ ይከውን
ክሙ።
ወሶበሂ፡ ትጼል

ወበእንተ፡ እለ፡ ተስእልዎ፡ ለእግዚእነ፡ በመብሕተ፡ መኑ፡ ተገብረ፡ ዘንተ፡

ዩ፡ ኅድጉ፡ ለቢጽ
ክሙ፡ ዘ[illegible]ንይስዎ
ሙ፡ ከመ፡ ይኅድግ፡
ለክሙ፡ አቡክሙ፡
ዘበ፡ ሰማያት፡ አበ
ሳክሙ።
ወሖሩ፡ ካዕበ፡ ኢየ
ሩሳሌም፡ ወእንዘ፡
የንሶሱ፡ በምኵራ
ብ፡ መጽኡ፡ ኀቤሁ፡
ሊቃነ፡ ካህናት፡ ወ
ጸሐፍት፡ ወረበና
ት። ወ[illegible]ቤልዎ፡ በ
መባሕቱ፡ መኑ፡ ትገ
ብር፡ ከመዝ፡ ወመ
ኑ፡ አብሐከ፡ ትግበ
ር፡ ዘንተ። ወይቤሎ
ሙ፡ ኢየሱስ፡ አነኒ፡
እሴአለክሙ፡ አሐ
ተ፡ ነገረ፡ ወንግሩኒ።
ወአነኒ፡ እነግረክ
ሙ፡ በመ[illegible]ሕተ፡ መ
ኑ፡ እገብር፡ ከመዝ፡
ጥ[illegible]ቀቱ፡ ለዮሐ
ንስ፡ እምአይቴኑ፡

ብእንተ፡ ዐጸደ፡ ወይኑ፡

እምሰማይኑ፡ ኢው፡
እምእጓለ፡ እመሕ
ያውኑ፡ አይድዑኒ።
ወተባሀሉ፡ በበይና
ቲሆሙ፡ ለእመ፡ ን
ቤሎ፡ እምሰማይ፡
ይብለነ፡ እፎ፡ ኢአ
መንክምዎ። ወእ
መሂ፡ ንቤሎ፡ እም
እጓለ፡ እመሕያው፡
ንፈርሆሙ፡ ለሕ
ዝብ፡ እስመ፡ ከመ፡
ነቢይ፡ ኵሎሙ፡ ይ
ሬእይዎ፡ ለዮሐን
ስ፡ ወአውሥኡ፡ ወ
ይቤሉ፡ ኢናአምር።
ወአውሥአ፡ ኢየ
ሱስ፡ ወይቤሎሙ፡
አነኒ፡ ኢያአምር፡
ኢይነግረክሙ፡ በ
መባሕቱ፡ መኑ፡ እገ
ብር፡ ከመዝ።=፡
ወአንዘ፡ ይመስል፡
ሎሙ፡ ወይቤሎሙ፡
ብእሲ፡ ተከለ፡ ወ

ይነ፡ ወጸቈኖ፡ ወ
አክሬየ፡ ምክያደ፡
ወሐነጸ፡ ማሕፈ
ደ፡ ውስቴቱ፡ ወሤ
መ፡ ሎቱ፡ ገባሬ፡ ዐ
ቀብተ፡ ወይን፡ ወ
ነገደ። ወፈነወ፡
ገብሮ፡ ኀቤ፡ ዐቀ
ብቱ፡ ወይን፡ በጊ
ዜሁ፡ ያምጽኡ፡ ሎ
ቱ፡ እምፍሬ፡ ወይ
ኑ፡ ወአኀዝዎ፡ ወ
ቀሠፍዎ፡ ወፈነ
ውዎ፡ ዕራቆ።=፡
ወካዕበ፡ ፈነወ፡
ካልአ፡ ገብሮ፡ ኀ
ቤሆሙ፡ ወካዕበ፡
ኪያሁኒ፡ ወገር
ዎ፡ ወኰርዕዎ፡
ወፈነውዎ፡ አኅ
ሲሮሙ። ወፈነወ፡
ካልአኒ፡ ወኪያ
ሁኒ፡ ቀተልዎ፡ ወ
ባዕዳነሂ፡ ብዙኃ
ነ፡ ወቦ፡ ዘቀሠፉ፡

ወቦ፡ዘቀተሉ።።
ወቦቱ፡አሐደ፡ዘ
ያፈቅር፡ወፈነዎ፡
ኀቤሆሙ፡ደኃሬ፡
ከሎ፡እንዘ፡ይብ
ል፡የኀፍርዎ፡ለወ
ልድየሰ።።
ወይቤሉ፡ገባር፡ዘ
ንቱ፡ውእቱ፡ወራ
ሲሁ፡ንዑ፡ንቅት
ሎ፡ወንረክብ፡ር
ስቶ።።
ወአኀዝዎ፡ወአው
ፅእዎ፡አፍአ፡እ
ምዐጸደ፡ወይን፡ወ
ቀተልዎ፡ምንተ፡
እንከ፡ይሬስዮሙ፡
ባዕሉ፡ይመጽእ፡
ወይቀትሎሙ፡ለ
እልክቱ፡ገባር፡
ወይሁብ፡ወይኖ፡
ለካልአን።።
ወዘኒ፡ኢያንበብ
ክሙኑ፡ውስተ፡
መጽሐፍ፡እብን፡

በእንተ፡እለ፡ተስእል
ዎ፡በእንተ፡ዲናር፡

እንተ፡መነንዋ፡ነ
ደቅት፡ወይእቲ፡ኮ
ነት፡ዲበ፡ርእሰ፡
ማእዘንት፡ወእም
ኀበ፡እግዚአብሔ
ር፡ኮነት፡ይእቲ፡ወ
ነኪር፡ይእቲ፡ለአዕ
ይንቲነ።።
ወፈቀዱ፡ያእኅዝ
ዎ፡ወፈርህዎሙ፡
ለሕዝብ፡እስመ፡
አእመሩ፡ከመ፡በ
እንቲአሆሙ፡ይብ
ል፡ዘንተ፡አምሳለ።
ወኀደግዎ፡ወሖ
ሩ።።
ወፈነዉ፡ኀቤሁ፡
እምፈሪሳውያን፡
ምስለ፡ሰብአ፡ሄ
ሮድስ፡ከመ፡ያስ
ሕትዎ፡በቃሉ።።
ወመጽኡ፡ኀቤሁ፡
ወይቤልዎ፡ሊቅ፡
ናአምር፡ከመ፡ጻ
ድቅ፡እንተ፡ወአል

ቦ፡ዘያሐዝኖ፡ወ
ኢመኑሂ፡ወኢታ
ደሉ፡ለገጽ፡ሰብእ፡
ወበርቱዕ፡ወበጽ
ድቅ፡ትሜህር፡ፍ
ኖተ፡እግዚአ፡ብ
ሔር፡ይከውነነ
ሁ፡ንሁብ፡ጸባሕ
ተ፡ዲናር፡ለንጉሥ፡
ለቂሳር፡አው፡አ
ልቦ። ወአእመረ
ሙ፡ኢየሱስ፡ጕ
ሕሉቶሙ፡ወይቤ
ሎሙ፡ምንትኑ፡ታ
ሜክሩኒ፡አምጽኡ፡
ዲናሮ፡አርእዩኒ።
ወአምጽኡ፡ሎቱ።
ወይቤሎሙ፡ዘመ
ኑ፡መልክኡ፡ዝንቱ፡
ወመጽሐፉ። ወይ
ቤልዎ፡ዘንጉሥ።
ወይቤሎሙ፡ኢየ
ሱስ፡ሀቡ፡ዘንጉሥ፡
ለንጉሥ፡ወዘእግ
ዚአብሔርኒ፡ግ

በእንተ፡ሰዱቃውያን፡
እለ፡ይብሉ፡አልቦ፡
ትንሣኤ፡ምውታን፡

በሩ፡ለእግዚአብ
ሔር፡ወአንከር
ዎ። =
ወመጽኡ፡ሰዱቃ
ውያን፡ኀቤሁ፡እ
ንዘ፡ይብሉ፡ኢይ
ሐይው፡ምውታ
ን። ወተስእልዎ፡
ወይቤልዎ፡ሊቅ፡
ሞሴ፡ጸሐፈ፡ለነ፡
ለእመቦ፡ዘሞቶ፡
እኁሁ፡ወኀደገ፡
ብእሲቶ፡ወአል
ቦ፡ውሉደ፡ያውስ
ባ፡ለብእሲቱ፡ወ
ያቅም፡ዘርአ፡ለ
እኁሁ፡ሀለዉ፡እ
ንከ፡ሰብዓቱ፡አ
ኀው፡ወአውሰባ፡
ዘይልህቅ፡ወሞ
ተ፡እንዘ፡አልቦ፡
ውሉደ፡ወአውሰ
ባ፡ካልኡኒ፡ወሞ
ተ፡እንዘ፡አልቦ፡
ውሉደ፡ወሣልሱ

፰
ሀሠበእንተ፡ጸሐፊ፡ዘተ፳
፫ ስእሎ ፭

ሂ፡ክማሁ፡እስኬ፡
ስብዓቲሆሙ፡አ
ውሰብዋ፡ወኢኃ
ደጉ፡ውሉደ፡ወድ
ኅረ፡ኵሎሙ፡ሞ
ተት፡ይእቲ፡ብእሲ
ት፡አመ፡ይሐይው፡
እንከ፡ምውታን፡
ለመኑ፡እምኔሆሙ፡
ትከውኖ፡ብእሲ
ቶ፡እስመ፡ሰብዓ
ቲሆሙ፡አውሰብ
ዋ።=
ወአውሥአ፡ኢየ
ሱስ፡ወይቤሎሙ፡
አኮኑ፡በእንተ፡
ዝንቱ፡ትስሕቱ፡
በኢያእምሮ፡መ
ጻሕፍት፡ወኢኃ
ይለ፡እግዚአብ
ሔር።=
አመሰ፡የሐይው፡
ምውታን፡ኢያወ
ስቡ፡ወኢያስተዋ

[illegible]ብ፡ከመ፡መ
ላእክት፡እግዚአ
ብሔር፡እሙንቱ፡
በሰማያት።ወከመ
ሰ፡ይሔይው፡ምው
ታን፡ኢያንበብክ
ሙኑ፡በውስተ፡መ
ጽሐፈ፡ሙሴ፡ዘይ
ቤሎ፡እግዚአብ
ሔር፡በኀበ፡ዕፀ፡
ባጦስ፡እንዘ፡ይብ
ል፡አነ፡ውእቱ፡እግ
ዚአብሔር፡አምላ
ክከ፡አምላከ፡አብ
ርሃም፡ወአምላከ፡
ይስሐቅ፡ወአምላ
ከ፡ያዕቆብ፡ኢኮነ
ኬ፡አምላከ፡ምው
ታን፡አምላከ፡ሕያ
ዋን፡ውእቱ።=
የሐ፬ ወእንትሙሰ፡ብ
፱ ዙኀ፡ትጌግዩ።=
ወመጽአ፡አሐዱ፡
ጸሐፊ፡ሰሚዖ፡ከ

ሙ፡ትኄሠሥዎ፡
ኦበ፡ርእየ፡ከመ፡
ሠናየ፡ትሰጥዎሙ።
ወትስእሎ፡ወይ
ቤሎ፡አይ ኑ፡ት
እዛዝ፡ቀዳሚት፡
እም[illegible]ሉ።ወአው
ሥአ፡ወይቤሎ፡ኢ
የሱስ፡ዛቲ፡ይእቲ፡
ቀዳሚት፡እምኵ
ሉ፡ትእዛዝ።ስማ
ዕ፡እስራኤል፡እ
ግዚአብሔር፡አ
ምላክነ፡እግዚአ
ብሔር፡አሐዱ፡ው
እቱ፡ወአፍቅሮ፡
ለእግዚአብሔር፡
አምላክከ፡በኵሉ፡
ልብከ፡ወበኵሉ፡
ነፍስከ፡ወበኵሉ፡
ሕሊናከ፡ወበኵሉ፡
ኀይልከ።=።
ዛቲ፡ይእቲ፡ቀዳሚ
ት፡ትእዛዝ።ወካ

ልእታሂ፡እንተ፡
ትመስላ፡አፍቅ
ር፡ቢጸከ፡ከመ፡
ነፍስከ።ዘየዐ
ቢ፡እምዝ፡ትእ
ዛዝ፡አልቦ።=።
ወይቤሎ፡ውእ
፲፭ ቱ፡ጸሐፊ፡ሠና
የ፡ትቤ፡ሊቅ፡አ
ማን፡አሐዱ፡ው
እቱ፡ወአልቦ፡ባ
ዕደ፡ዘእንበሌ
ሁ።ወከመ፡ታፍ
ቅሮ፡በኵሉ፡ል
ብከ፡ወበኵሉ፡ነ
ፍስከ፡ወበኵሉ፡
ሕሊናከ፡ወበኵ
ሉ፡ኃይልከ።ወ
ከመ፡ታፍቅር፡
ቢጸከ፡ከመ፡ነፍ
ስከ፡ወዝንቱ፡ይ
ኄይስ፡እምኵሉ፡
መባእ፡ወእምኵ
ሉ፡መሥዋዕት።

ቍ
በእንተ፡ዘተስእልዎ ፳
፮ሙ፡ክርስቶስ፡

ወርእዮ፡ኢየሱ
ስ፡ከመ፡ጠቢብ፡
ውእቱ፡ይቤሎ፡ኢ
የሱስ፡ኢኮንከ፡ር
ሑቀ፡እንተ፡እመ
ንግሥተ፡እግዚ
አብሔር፡፡

ቍ
አልቦ፡እንከ፡ዘ
ተኀበለ፡ይስአ
ሎ፡ወይቤሎሙ፡
ኢየሱስ፡፡

ቍ
እንዘ፡ይሜህር
ሙ፡በምኵራብ፡፡
እፎ፡ይብሉ፡ጸሐ
ፍት፡ወልደ፡ዳዊ
ት፡ውእቱ፡ክርስ
ቶስ፡ወለሊሁስ፡
ዳዊት፡ይቤ፡በመ
ንፈስ፡ቅዱስ፡ይ
ቤሎ፡እግዚእ፡
ለእግዚእየ፡ን
በር፡በየማንየ፡
እስከ፡እገብአ
ሙ፡ለጸላእትከ፡
ታሕተ፡መከየደ፡
እገሪከ፡፡ዘለሊሁ፡
እንከ፡ዳዊት፡እግ
ዚእየ፡ይቤሎ፡እ
ፎ፡እንከ፡ወልዱ፡
ይከውኖ፡ወኵሉ፡
ሕዝብ፡[illegible]የ፡ያ
ጸምእዎ፡፡

ቍ
ወይቤሎሙ፡እን
ዘ፡ይሜህሮሙ፡ዑ
ቁ፡እምጸሐፍት፡
እለ፡ይፈ ቅዱ፡ያ
ንሶስዉ፡ተላቢሶ
ሙ፡ወይትአምኁ
ዎሙ፡በምስያጣ
ት፡ወይነብሩ፡ፍ
ጽመ፡በውስተ፡አ
ዕዋዳት፡ወርእስ፡
ምርፋቅት፡በው
ስተ፡ምሳሓት፡፡

ቍ
እለ፡ይዳጥዎን፡
ለአብያተ፡መበለ
ት፡ወይትሜየኑ፡
ነዋኀ፡ምክንያተ፡

፳ በእንተ፡ክልኤ፡ጸራቅ፡ ፳
፮ ፭

ወይፈክርዎሙ፡ዘ
የዐቢ፡ኵነኔ።።=።
ወነቢሮ፡ኢየሱስ፡
መንጸረ፡ሙዳየ፡
ምጽዋት፡ይሬኢ፡
ሰብአ፡ዘያበውእ፡
ጸሪቅ፡ወይወድዩ፡
ውስቴ፡ሙዳየ፡ም
ጽዋት፡ወብዙኃ
ን፡አብዕልት፡አለ፡
አብኡ፡ብዙኀ፡ወ
መጽአት፡አሐቲ፡
ብእሲት፡ነዳይ፡መ
በለት፡ወአብአት፡
ክልኤቲ፡ጸሪቅ፡
ዘይብልዎ፡ቆድ
ራጢስ።።=
ወጸውዖሙ፡ለአ
ርዳኢሁ፡ወይቤሎ
ሙ፡አማን፡እብለክ
ሙ፡ዛቲ፡ነዳይ፡መ
በለት፡አብዝኃት፡
ኣብአ፡እምኵሎ
ሙ፡እለ፡አብኡ፡ው
ስቴ፡ሙዳየ፡ምጽ
ዋት፡እስመ፡እሉ፡
ኵሎሙ፡እለ፡አ
ብኡ፡እምተረፈ
ሙ፡አብኡ፡ወይእ
ቲሰ፡እምተፅናሳ፡
ኵሎ፡ዘባ፡አብ
አት፡ወኵሎ፡ንብ
ረታ።።=።

፲ ዮጠ፪ ወወፂኦሙ፡እም
፪ ኵራብ፡ይቤሎ፡
፫ አሐዱ፡እምአር
ዳኢሁ፡ሊቅ፡ረኢ፡
ምንተ፡ይመስል፡
ንድቁ፡ወአበኒሁ፡
ወአውሥአ፡ወይ
ቤሎ፡ኢየሱስ፡ት
ሬእዩኑ፡ዘንተ፡ኵ
ሎ፡ንድቀ፡ዓቢየ፡
ኢይትኃደግ፡እ
ብን፡ዲበ፡እብ
ን፡ዘየ፡ዘኢይ
ትነሠት።።=።

፳ ፴፬ በእንተ፡ ኅልቀተ፡ ፳
፭ ዓለም፡ ፩

የ፴፫ ወእንዘ፡ ይነ
፩ ብር፡ ውስተ፡ ደ
ብረ፡ ዘይት፡ አን
ጻረ፡ ምኵራብ፡
ተስእልዎ፡ በባ
ሕቲቶሙ፡ ጴጥሮ
ስ፡ ወያዕቆብ፡ ወ
ዮሐንስ፡ ወእን
ድርያስ፡፡
ወይቤልዎ፡ ንግ
ረነ፡ ማእዜ፡ ይከ
ውን፡ ዝንቱ፡ ወም
ንት፡ ትእምርቱ፡
አመ፡ ይከውን፡ ዝ
ንቱ፡ ኵሉ፡፡
ወአውሥአ፡ ኢየ
ሱስ፡ ወአኀዘ፡ ይ
በሎሙ፡ ዑቁ፡ ኢ
ያስሕትክሙ፡ ብ
ዙኃን፡ ይመጽኡ፡
በስምየ፡፡ ወይብ
ሉ፡ አነ፡ ውእቱ፡
ወያስሕትዎሙ፡
ለብዙኃን፡፡
ወአመ፡ ሰማዕክ
ሙ፡ አጽባእተ፡ ወ
ድምፀ፡ ፀባኢት፡ ኢ
ትደንግፁ፡ እስመ፡
ሀለዎ፡ ይኩን፡ ዝን
ቱ፡ ወአኮ፡ ባሕቱ፡ ሶ
ቤሃ፡ ዘይኅልቅ፡፡
ወይትነሣእ፡ ሕዝ
ብ፡ ዲበ፡ ሕዝብ፡ ወ
ንግሥት፡ ዲበ፡ ንግ
ሥት፡ ወይመጽእ፡
ድልቅልቅ፡ በበ፡ ብ
ሔሩ፡ ወይመጽእ፡
ረኃብ፡ ወዝንቱ፡ ቀ
ዳሚሁ፡ ለጻዕር፡፡
የ፴፬ ወእንትሙሰ፡ ዑ
፲ ቁ፡ ርእሰክሙ፡ ይወ
፭ ክፉክሙ፡ አዕዋደ
ተ፡ ወይቀሥፉክ
ሙ፡ በመኳርብት፡
ወይትባጽሑክሙ፡
ኀበ፡ መላእክት፡ ወ
ነገሥት፡ በእንቲአ
የ፡ ከመ፡ ይኩን፡ ስም
ዐ፡ ላዕሌሆሙ፡፡
የ፴፭ ወለኵሎሙ፡ አሕ

ዛብ፡ወይቀድሙ፡
ይስብክዋ፡ለወንጌ
ል።።=፡
የሠ፲ ወሶበ፡ያበጽሑክ
ሙ፡ኢትሐልዩ፡ኢ
ትቅድሙ፡ዘትብ
ሉ፡ወዘትነቡ፡ዘእ
ንትብክሙ፡ሶቤሃ፡
ትብቡ፡እስመ፡ኢኮ
ንክሙ፡አንትሙ፡ዘ
ትነብቡ፡ዘእንበ
ሌ፡መንፈስ፡ቅዱስ።=፡
ወያገብእ፡እኁው፡
እኁዋሁ፡ለሞት፡ወ
አብ፡ውሉዶ፡ወው
ሉድ፡ይትነሥኡ፡ዲ
በ፡አዝማዲሆሙ፡
ወይቀትልዎሙ፡ወ
ትከውኑ፡ጽሉኣነ፡
በኀበ፡ኵሉ፡በእን
ተ፡ስምየ፡ወዘሰ፡
አዝለፈ፡ትዕግስ
ቶ፡ውእቱ፡ይድኀ
ን።።=፡
የሠ፪ ወሶበ፡ርኢክሙ፡
ኀሣሮ፡ለሙስና፡
ዘይቤ፡ዳንኤል፡
ነቢይ፡ዘይቀው
ም፡ውስተ፡መካን፡
ቅዱስ፡ኀበ፡ኢይ
ከውን፡ወዘያነ
ብብ፡ለይለቡ።
የሠ፫ ይእተ፡አሚረ፡እ
ለ፡ውስተ፡ይሁ
ዳ፡ይጕየዩ፡ውስ
ተ፡አድባር፡ወዘ
ኒ፡ውስተ፡ናሕስ፡
ኢይረድ፡ውስተ፡
ቤት፡ወኢይባእ፡
ይንሣእ፡ዘኮነ፡
እምቤት።ወዘኒ፡
ገዳመ፡ሃሎ፡ኢይ
ትመየጥ፡ድኅሬ
ሁ፡ይንሣእ፡ል
ብሶ።።=፡
የሠ፲ ወባሕቱ፡አሌሎ
ን፡ለዕኑሳት፡ወ
ለእለ፡የሐፅና፡
ውእተ፡አሚረ።
የሠ፲፩ ወጸልዩ፡ከመ፡

ኢይኩን፡ ጕያክ
ሙ፡ በክረምት።
፻፵፮ እስመ፡ ይከው
ን፡ ውእተ፡ ዕለተ፡
ዐቢይ፡ ሕማም፡ ዘ
እምአመ፡ ኮነ፡ ዓ
ለም፡ ኢኮነ፡ ከማ
ሁ፡ ወእምአመ፡ ፈ
ጠረ፡ እግዚአብ
ሔር፡ ወኢሂ፡ ኮነ።
፻፵፯ ወሶቤ፡ ኣኮ፡ ዘ
ኣኀጸሮን፡ እግዚ
አብሔር፡ ለእማ
ንቱ፡ መዋዕል፡ እ
መ፡ ኢድኅነ፡ ኵሉ፡
ዘነፍስ፡ ወባሕቱ፡
በእንተ፡ ኅሩያኒ
ሁ፡ እለ፡ ኀረዮ፡ እ
ግዚአብሔር፡ የ
ኀጽሩ፡ እማንቱ፡
መዋዕል።
፻፵፰ ወይእተ፡ አሚረ፡
እመቦ፡ ዘይቤለ
ክሙ፡ ነዋ፡ ዝየ፡ ሃ
ሎ፡ ክርስቶስ፡ ወ
ነዋ፡ ከሓከ፡ ኢትእ
መኑ።
፻፵፱ እስመ፡ ይመጽኡ፡
ሐሳዊያን፡ መሲሕ፡
ወሐሳዊያን፡ ነቢያ
ት፡ ወይገብሩ፡ ተኣ
ምረ፡ ወመንክረ፡ ከመ፡
ያስሕቱ። ወሶቤሰ፡
ይትከሀል፡ ወለኅሩ
ያንሂ፡ ወኣንትሙ
ሰ፡ ዑቁ፡ ናሁ፡ አቅደ
ምኩ፡ ነገርኩክሙ።
ኵሎ።
፻፶ ዑቁ፡ ይእተ፡ አሚረ፡
ምክለ፡ ኵሉ፡ ሕማ
ም፡ ፀሓይኒ፡ ትጸል
ም፡ ወወርኅኒ፡ ኢይ
ሁብ፡ ብርሃኖ፡ ወከ
ዋክብትኒ፡ ይወድቁ፡
እምሰማይ፡ ወይት
ከወስ፡ ኃይለ፡ ሰማ
ያት።
፻፶፩ ወይእተ፡ አሚረ፡ ይ
ሬእይዎ፡ ለወልደ፡
እጓለ፡ እመሕያው፡

በእንተ፡ሰዓት፡ወዕለት፡

እንዘ፡ይመጽእ፡
በደመና፡ሰማይ፡ም
ስለ፡ኀይል፡ወስብ
ሓት፡ብዙኅ። ወይ
እቲ፡አሚረ፡ይፌኑ
ዎሙ፡ለመላእክቲ
ሁ፡ወያስተጋብእ
ዎሙ፡ለኅሩያኒሁ፡
እምአርባዕቱ፡ነ
ፋሳት፡እምአጽና
ፈ፡ምድር፡እስከ፡
አጽናፈ፡ምድር፡ወ
እምበለስ፡አእም
ሩ፡አምሳሊሁ፡እ
ምከመ፡ለምለመ፡
አዕጹቂሃ፡ወሠረ
ጸ፡ቈጽላ፡ይትዓወ
ቅ፡ከመ፡አልጸቀ፡
ማእረር። ከማሁኬ፡
አንትሙኒ፡እምከ
መ፡ርኢክሙ፡ዘን
ተ፡ኵሎ፡ከመ፡ኮነ፡
ኣእምሩ፡ከመ፡በ
ጽሐ፡ኀበ፡ኆኅት።
አሜን፡እብለክ
ሙ፡ከመ፡ኢትኅ
ልቅ፡ዛቲ፡ትውል
ድ፡ዘእንበሌ፡ይ
ኩን፡ዝንቱ፡ሰማ
ይ፡ወምድር፡የኀ
ልፋ፡ወቃልየሰ፡
ኢየኀልፍ።።=።
፻፵፪ ወበእንተሰ፡ይ
እቲ፡ዕለት፡ወለ
ይእቲ፡ሰዓት፡አ
ልቦ፡ዘያአምራ፡
ኢመላእክተ፡ሰ
ማይ፡ወኢወልድ፡
ዘእንበለ፡አብ፡
ባሕቲቱ።።=።
፻፵፫ ወባሕቱ፡ዑቁ፡
ወተዓቀቡ፡ወት
ግሁ፡ወጸልዩ፡እ
ስመ፡ኢታአምሩ፡
ማእዜ፡መዋዕሊ፡
ጊዜሁ።።=።
፻፵፬ ከመ፡ብእሲ፡ዘ
ይነግድ፡ወየኀ
ድግ፡ቤቶ፡ወይ
ሁቦሙ፡ግብሮ

ሙ፡ ለአግብርቲ
ሁ፡ ሰለ፡ ኢሐዱ፡
እምኔሆሙ፡ ወይ
ኤዝዞ፡ ለዓዳዊ፡
ከመ፡ ይትጋህ።
የሃ፫ ትግሁ፡ እንከ፡ እ
፲፭ ስመ፡ ኢታእም
ሩ፡ ማእዜ፡ ይመ
ጽእ፡ ባዕለ፡ ቤት፡
እመሂ፡ ሰርከ፡
ወእመሂ፡ መንፈ
ቀ፡ ሌሊት፡ ወእ
መሂ፡ ጊዜ፡ ይነቁ፡
ዶርሆ፡ ወእመኒ፡
ጸቢሖ፡ ኢይም
ጻእከሙ፡ ግብ
ተ፡ ወኢይርክብ
ክሙ፡ እንዘ፡ ትነ
ውሙ፡ ወናሁ፡ እ
ብለክሙ፡ ለኵ
ልክሙ፡ ትግሁ።
የሃ ወእክከ፡ ሰኑ
፲ ይ፡ መዋዕል፡ ፋ
፭ ሲካ፡ በዓለ፡ መ

፳
ሦዐ በእንተ፡ እኅት፡ ቀብአ ፳
፭ ቶ፡ ለእግዚእነ፡ ዕፍ ፭
ረት።

ጸሌት።
የሃ፪ ወኀሠሡ፡ ሊቃነ፡
፲ ካህናት፡ ወጸሐፍ
፭ ት፡ ይትመየንዎ፡
ወይእኅዝዎ፡ ወ
ይቅትልዎ፡ ወይ
ቤሉ፡ አኮ፡ በበዓ
ል፡ ከመ፡ ኢይትሀ
ወክ፡ ሕዝብ።
የሃ፳ ወእንዘ፡ ሃሎ፡ ቢ
፲ ታንያ፡ ቤተ፡ ስም
ዖን፡ ዘለምጽ፡ እ
ንዘ፡ ይረፍቅ፡ መጽ
አት፡ ብእሲት፡ ወ
እምጽእት፡ ዕፍ
ረት፡ ዘአልባስጦ
ርስ፡ ዘናርዱ፡ ቅ
ዶወ፡ ዘዕዱብ፡ ሤ
ጡ፡ ወአኮሰቶ፡
ወሶጠት፡ ዲበ፡ ር
እሱ። ወቦ፡ እለ፡
ተምዕዑ፡ ወይቤ
ሉ፡ ለምንት፡ መጠ
ኔዝ፡ ሕጕል፡ ዘዝ፡

ዕፍረት፡እመ፡ኢት
ክህለኑ፡ይሠየጥ፡
ዝንቱ፡[illegible]፡ዕ
ፍረት፡ፈድፋደ፡
እምሠለስቱ፡ም
እት፡ዲናር፡ወየሀ
ብዎ፡ለነዳይ፡ወ
ጋሠጽዎ። ።
ወይቤሎሙ፡ኢየ
ሱስ፡ኅድግዋ፡ለ
ብእሲት፡ኢታሥ
ርሕዋ፡ሠናየ፡ግ
ብረ፡ገብረት፡ላ
ዕሌየ፡ወነዳያንሰ፡
ዘልፈ፡ትረክብ
ዎሙ፡ኀቤክሙ፡
ወጊዜ፡ፈቀድክ
ሙ፡ታሤንዩ፡ላዕ
ሌሆሙ፡ወኪያየ
ሰ፡አኮ፡ዘልፈ፡ዘ
ትረክቡኒ፡ወዛ
ቲኒ፡ዘባቲ፡ገብ
ረት። ።
የሣሁ ወቅደመት፡ወቀ
ብአተኒ፡ሥጋየ፡

፶
ሠረ በእንተ፡ፋሲካ፡፶

ለቀበርየ፡አሜ
ን፡እብለክሙ፡
ኀበ፡ሰበክዎ፡
ለዛቲ፡ወንጌል፡
ውስተ፡ኵሉ፡ዓ
ለም፡ይነግሩ፡
ዘገብረት፡ዛቲ፡
ኒ፡ወይዘክርዋ፡
የ፷ ወይሁዳ፡አስቆ
ሮታዊ፡አሐዱ፡
እምዐሠርቱ፡
ወክልኤቱ፡ሖ
ረ፡ኀበ፡ሊቀ፡ካ
ህናት፡ከመ፡ያግ
ብኦ፡ሎሙ፡ወሰ
ሚዖሙ፡ተፈሥሑ፡
ወተናገርዎ፡ይዕ
ስብዎ፡ሠላሳ፡ብ
ሩረ፡ወፈቀደ፡በ
ጽምዲት፡ያግብኦ፡
ሎሙ፡ወአመ፡ቀ
ዳሚት፡ዕለት፡በዓ
ለ፡መጸሌት፡ፋሲ
ካ፡እሜ፡ይጠብኑ፡
ፍስሐ፡ወይቤልዎ፡

አርዳኢሁ፡ በአይ
ቴ፡ ትፈቅድ፡ ናስ
ተዳሉ፡ ለከ፡ ፋሲሐ፡
ትብላዕ። ወፈነወ፡
ክልኤተ፡ እምአ
ርዳኢሁ፡ ወይቤሎ
ሙ፡ ሑሩ፡ ሀገረ፡ ወ
ትረክቡ፡ ብእሴ፡
ዘይጸውር፡ ጻሕበ፡
ማይ፡ ወትልውዎ፡
ኅቤ፡ ቦአ። ወበል
ዎ፡ ለባዕለ፡ ቤቱ፡
ይቤለከ፡ ሊቅ፡ አይ
ቴኑ፡ ጽርሕ፡ ኀበ፡
እበልዕ፡ ፋሲሐ፡
ምስለ፡ አርዳኢየ።
ወውእቱ፡ ያርእየ
ክሙ፡ ጽርሐ፡ ዓቢ
የ፡ ወንጹፈ፡ ወርሑ
የ፡ ወከርግው፡ ወህ
የ፡ አስተዳልዉ፡
ለነ። ወሖሩ፡ አር
ዳኢሁ፡ ሀገረ፡ ወ
ረከቡ፡ በከመ፡ ይ
ቤሎሙ፡ ወአስተ
ዳለዉ፡ ፋሲሐ።
ወመሲዮ፡ ሖረ፡
ምስለ፡ ዓሠርቱ፡
ወክልኤቱ፡ አርዳ

ኢሁ። ወእንዘ፡
ይረፍቁ፡ ወይበል
ዑ፡ ይቤሎሙ፡ ኢየ
ሱስ፡ አማን፡ እብለ
ክሙ፡ አሐዱ፡ እም
ውስቴትክሙ፡ ያ
ገብአኒ፡ ዘይበል
ዕ፡ ምስሌየ።
ወአኀዙ፡ ይቴክ
ዙ፡ ወይቤልዎ፡ በ
በ፡ አሐዱ፡ አነሁ፡
እንጋ፡ ውእቱ።
ወአውሥአ፡ ኢየ
ሱስ፡ ወይቤሎሙ፡
አሐዱ፡ እምዓሠ
ርቱ፡ ወክልኤቱ፡
ዘጸብሐ፡ ምስሌየ፡
ውስተ፡ መጽብሕ
የ፡ ውእቱ፡ ያገብ
አኒ።
ወወልደ፡ እጓለ፡
እመሕያውሰ፡ የ
ሖውር፡ በከመ፡ ጽ
ሑፍ፡ በእንቲአሁ፡
ወባሕቱ፡ አሌሎ፡
ሎቱ፡ ለውእቱ፡ ብ
እሲ፡ ዘበባዕሌ

ሁ፡ይትሜጠውዎ፡
ለወልደ፡እጓለ፡
እመሕያው፡፡
የ፺፬ እምኄይስ፡ሶ
ብ፡ኢተወልደ፡ለ
ውእቱ፡ብእሲ፡፡
የ፺፭ ወእንዘ፡ይበ
ልዑ፡ነሥአ፡ኢ
የሱስ፡ኅብስተ፡
ወባረከ፡ወፈተ
ተ፡ወወሀቦሙ፡
ወይቤሎሙ፡፡
ንሥኡ፡ብልዑ፡
ዝውእቱ፡ሥጋ
የ፡፡
የ፺፮ ወነሥአ፡ጽዋዐ፡
ወአእኰቶ፡ወሀበ
ሙ፡ወይቤሎሙ፡ን
ሥኡ፡ስተዩ፡እም
ኔሁ፡ኵልክሙ፡፡
ወይቤሎሙ፡ዝው
እቱ፡ደምየ፡ዘሐ
ዲስ፡ሥርዐት፡ዘ
ይትከዐው፡በእ
ንተ፡ብዙኃን፡፡

ወይቤ፡አሜን፡
እብለክሙ፡ኢ
ይሰትይ፡እምዝ
ንቱ፡ፍሬ፡ወይን፡
አንሰ፡እስከ፡እ
ንታክቲ፡ዕለት፡
አሜ፡እሰቲዮ፡
ሐዲስ፡በመንግ
ሥተ፡እግዚአ
ብሔር፡፡
የ፺፯ ወአንቢቦሙ፡
ወፅኡ፡ውስተ፡
ደብረ፡ዘይት፡፡
የ፺፰ ወይቤሎሙ፡
ኢየሱስ፡ኵል
ክሙ፡ትክሕዱ
ኒ፡በዛቲ፡ሌሊ
ት፡፡
የ፺፱ እስመ፡ይብል፡
መጽሐፍ፡እቀትሎ
ለኖላዊ፡ወእዘ
ርዎን፡ለአባግዒ
ሁ፡፡ወእምድኅረ፡
ተንሣእኩ፡እቀ
ድመክሙ፡ገሊላ፡፡

፻፸ ወይቤሎ፡ጴጥሮ
ስ፡ለእመ፡ኵሎሙ፡
ክሕዱከ፡አንሰ፡
ኢይክሕደከ። ወ
ይቤሎ፡ኢየሱስ፡
አሜን፡እብለከ፡
አንተ፡ትክሕደኒ፡
ዮም፡ሥልሰ፡በዛ
ቲ፡ሌሊት፡ዘእን
በለ፡ይንቁ፡ዶርሆ።
፻፸፩ ወኢፈድፈደ፡ተ
ኖልፎተ፡ጴጥሮ
ስ፡እንዘ፡ይብል፡
እመወትሂ፡ም
ስሌከ፡ወኢይክ
ሕደከ፡ወከማሁ፡
ይቤሉ፡ኵሎሙ።
፻፸፪ ወሖሩ፡ዐጸደ፡ወ
ይን፡እንተ፡ስማ፡
ጌቴሴማኒ።
ወይቤሎሙ፡ለ
አርዳኢሁ።
፻፸፫ ንበሩ፡ዝየ፡እስ
ከ፡አሐውር፡እ
ጼሊ። ወነሥአ
ሙ፡ለጴጥሮስ፡ወ
ለያዕቆብ፡ወለዮ
ሐንስ፡ምስሌሁ፡
ወአኀዘ፡ይቴክዝ፡
ወይኅዘን። ወይ
፻፸፬ ቤሎሙ፡ትክ
ዝት፡ነፍስየ፡እስ
ከ፡ለሞት። ንበሩ፡ዝ
የ፡ወትግሁ፡እንከ፡
ምስሌየ።
፻፸፭ ከመ፡ትኅልፋ፡እ
ምኔየ፡ዛቲ፡ሳዓት፡
ለእመ፡ይትከሃል፡
ወእምዝ፡ትአተ
ተ፡ሕቀ፡ወሰገደ፡
ውስተ፡ምድር፡ወ
ጸለየ።
፻፸፮ ወይቤ፡አባ፡ወአቡ
የ፡ኵሉ፡ይትከሃ
ለከ፡አኅልፋ፡እም
ኔየ፡ለዝ፡ጽዋዕ።
፻፸፯ ወባሕቱ፡ፈቀደ፡
ዚአከ፡ለይኩን፡
ወአኮ፡ፈቃደ፡ዚ
አየ፡ወገቢኦ፡ረከ

ቦሙ፡ ይኔውሙ፡ ወ
ይቤሉ፡ ለጴጥሮ
ስ፡ ከምዖን፡ ትነው
ሞኑ፡ ወኢትክል፡
ትዓግቶ፡ ተጊሀ፡
አሐተ፡ ሳዐተ፡ ት
ግሁ፡ ወጸልዩ፡ ከ
መ፡ ኢትባኡ፡ ውስ
ተ፡ መንሱት።።
የ፸፰ እስመ፡ መንፈስ
ስ፡ ይፈቅድ፡ ወሥ
ጋ፡ ይደክም። ወሖ
ረ፡ ካዕበ፡ ወጸለየ፡
ወከማሁ፡ ክመ፡ ይ
ቤ።።
የ፸፱ ወገቢኦ፡ ካዕበ፡
ረከቦሙ፡ ይኔውሙ፡
እስመ፡ ክቡድ፡ አ
ዕይንቲሆሙ፡ ወ
ኢያእመሩ፡ ዘይ
ነብቡ።።
ወመጽአ፡ በሣል
ስ፡ ወይቤሎሙ፡
ኑሙ፡ እንከሰ፡ ወ
አዕርፉ፡ ምዕረ፡

በእንተ፡ ዘከመ፡ አግብአ፡ ይሁዳ፡

እስመ፡ በጽሐ፡
ጊዜሁ።።
የ፹ ወናሁ፡ ያገብእ
ዎ፡ ለወልደ፡ እጓ
ለ፡ እመሕያው፡
ውስተ፡ እደ፡ ኃጥ
ኣን፡ ተንሥኡ፡ ን
ሑር፡ ናሁ፡ በጽሐ፡
ዘያገብአኒ።።
የ፹፩ ወእንዘ፡ ይነግ
ሮሙ፡ በጽሐ፡ ይ
ቤሃ፡ ይሁዳ፡ አስ
ቆሮታዊ፡ አሐዱ፡
እምዐሠርቱ፡
ወክልኤቱ፡ ወመ
ጽኡ፡ ምስሌሁ፡
ብዙኃን፡ ምስለ፡
መጣብሕ፡ ወዕፀ
ው፡ እምኃቤ፡ ሊ
ቃነ፡ ካህናት፡ ወ
ጸሐፍት፡ ወረበ
ናት።።
የ፹፪ ወወሀቦሙ፡
እምርተ፡ ይሁዳ፡
ዘያገብኦ፡ ወይ

ቤሎሙ፡ ዘስዐም
ክዎ፡ ውእቱ፡ ኣን
ዝዎ፡ ወአጽንዕ
ዎ፡ ወስድዎ። ወ
ሶቤሃ፡ መጽአ፡ ን
ቤሁ፡ ወይቤሎ፡ ረ
ቢ፡ ረቢ፡ ወሰዓሞ፡
ወሰፍሐ፡ እደዊ
ሆሙ፡ ወአኃዝ
ዎ፨
፻፹፫ ወመልኑ፡ መጣ
፬ ፭ ባኅቶ፡ አሐዱ፡ እ
ምእለ፡ ምስሌ
ሁ፡ ይቀውሙ፡ ወ
ዘበጦ፡ ለገብረ፡
ሊቀ፡ ካህናት፡ ወ
መተሮ፡ እዝኖ፨
፻፹፬ ወአውሥአ፡ ኢ
፬ ፭ የሱስ፡ ወይቤሎ
ሙ፡ ከመ፡ ዘሰራ
ቂ፡ ትፄግኑ፡ ወፃ
እክሙ፡ ምስለ፡
መጣብሕ፡ ወአ
ብትር፡ ትእኅዙ
ኒ፡ ወኵሎ፡ አሚ
ረ፡ ሃለውኩ፡ ምስሌ
ክሙ፡ እሜህረክሙ፡
በምኵራብ፡ ወኢአ
ኀዝክሙኒ፡ ወባሕ
ቱ፡ ከመ፡ ይብጻሕ፡
ዘውእቱ፡ መጽሐፍ
ት፨
፻፹፭ ወኀደግዎ፡ ኵሎ
፪ ፭ ሙ፡ አርድኢሁ፡ ወ
ጐየዩ፨
፻፹፮ ወተለዎ፡ አሐዱ፡
፩ ፭ ወሬዛ፡ ዕራቁ፡ ወይ
ትዓፀፍ፡ ሰንዱነ፡
ወአኃዝዎ፡ ወራ
ዙት፡ ወኀደገ፡ ሰን
ዱኖ፡ ወጐየ፡ ዕራ
ቁ፨
፻፹፯ ወወሰድዎ፡ ለኢ
፬ ፭ የሱስ፡ ኀበ፡ ሊቃነ፡
ካህናት፡ ወተጋብ
ኡ፡ ኵሎሙ፡ ሊቃነ፡
ካህናት፡ ወጸሐፍ
ት፡ ወረበናት፨
፻፹፰ ወተለዎ፡ ጴጥሮ
፬ ፭ ስ፡ እምርሐቅ፡ እ

ክኪ፡ዓጸደ፡ሊቀ፡ካ
ህናት፡፡ ወነበረ፡
ምስለ፡ወዓሊሆ
ሙ፡ይስሕኑ፡ለ
ንገሌ፡ብርህ፡፡
፻፹፱ ወኃሠሡ፡ሊቃነ፡
፪ ፭ ካህናት፡ወኵሉ፡
ዓውድ፡ዝያስተዋ
ድዩዎ፡ለኢየሱስ፡
ከመ፡ይቅትልዎ፡
ወኀጥኡ፡ወብዙ
ኃን፡እለ፡አስተዋ
ደይዎ፡ወኢሐበ
ሩ፡ቃሎሙ፡ለኵሉ
ሙ፡፡
፻፺ ወቦ፡እለ፡ተንሥ
፮ ፭ ኡ፡ስማዕተ፡ሐሰት፡
ወነበቡ፡ወይቤሉ፡
ንሕነ፡ሰማዕናሁ፡
እንዘ፡ይብል፡አነ፡
እነሥቶ፡ለዝን
ቱ፡ቤተ፡መቅደስ፡
ዘእደ፡ገብሮ፡ወ
በሠሉስ፡አሐንጽ፡
ካልአ፡ዘእደ፡ኢገ

ወምስሌ፡ዝኒ፡
ኢኀበረ፡ስምዖ
ሙ፡፡
ወተንሥአ፡ሊ
ቀ፡ካህናት፡ወ
ሐተቶ፡ለኢየሱ
ስ፡ወይቤሎ፡አል
ቦኑ፡ዘትስጠው፡
እንዘ፡መጠኔዝ፡
ያስተዋድዩከ፡፡
ወአርመመ፡ወኢ
ተሰጥወ፡ወኢ
ምንተኒ፡ወካዕ
በ፡ሐተቶ፡ሊቀ፡
ካህናት፡ወይቤ
ሎ፡አንተኑ፡ክር
ስቶስ፡ወልዱ፡ለ
ቡሩክ፡፡
፻፺፩ ወይቤሎ፡ኢየ
፮ ፭ ሱስ፡እወ፡አነ፡
ውእቱ፡ትሬእዩ
ዎ፡ለወልደ፡እ
ጓለ፡እመሕያው፡
እንዘ፡ይነብር፡
በየማነ፡ኃይል፡

ቍ፡ ዘባእንተ፡ዘከመ፡ክሕደ
፩ ዎ፡ጴጥሮስ፡ ፫

ወይመጽእ፡ስደመ
ና፡ሰማይ፡፡
የ፴፬ ወሠጠጠ፡አልባ
ሲሁ፡ሊቀ፡ካህ
ናት፡፡
የ፴፭ ወይቤ፡ምንተ፡እ
ንከ፡ትፈቅዱ፡ሎ
ቱ፡ሰማዕተ፡፡ናሁ፡
ሰሊክሙ፡ሰማዕ
ክሙ፡ፅርፈቶ፡ም
ንተ፡እንከ፡ትብሉ፡፡
ወአግብኡ፡ፍት
ሐ፡ኵሎሙ፡ወይ
ቤሉ፡ይቅትልዎ፡
ወይስቅልዎ፡፡
የ፴፮ ወአኀዙ፡እምው
ስቴቶሙ፡ይቅሥ
ፍዎ፡ወይወርቅ
ዎ፡ወይጸፍዕዎ፡
ገጾ፡ወይኰርዕ
ዎ፡ወይብልዎ፡
ተነበይ፡ለነ፡ክር
ስቶስ፡መኑ፡ጸፍ
ዓከ፡፡
የ፴፯ ወእንዘ፡ሃሎ፡ጴ
ጥሮስ፡ታሕተ፡ው
ስተ፡ዓጸድ፡መጽ
እት፡አሐቲ፡ወለት፡
ወለተ፡ሊቀ፡ካህና
ት፡ወርእየቶ፡ለጴ
ጥሮስ፡ይስኀን፡ወ
ነጸረቶ፡ወትቤሎ፡
አንተሂ፡ምስለ፡ኢ
የሱስ፡ክርስቶስ፡
ናዝራዊ፡ሀለውከ፡፡
ወክሕደ፡ወይቤላ፡
ኢያአምር፡ወኢይ
ጤይቅ፡ዘትብሊ፡፡
የ፴፰ ወወፅአ፡አፍአ፡ኀ
በ፡ጸናፌ፡ዐጸድ፡
ወነቀወ፡ዶርሆ፡፡
ወርእየቶ፡ይእቲ፡
ወለት፡ካዕበ፡ወት
ቤሎሙ፡ለእለ፡ይ
ቀውሙ፡ህየ፡ዝኒ፡
እምኔሆሙ፡
ምስሌሆሙ፡ው
እቱ፡፡ወክሕደ፡
ካዕበ፡፡ወእም
ድኅረ፡ሕቅ፡ካዕ

በ፡ይቤልዎ፡ለጴ
ጥሮስ፡እለ፡ይቀው
ሙ፡አማን፡እምኔ
ሆሙ፡አንተ፡ወገ
ሊላዊ፡አንተ፡ወቃ
ልከ፡ያዓውቀከ።
ወአኀዘ፡ይትረገ
ም፡ወይምሐል፡ከ
መ፡ኢያአምሮ፡ለ
ውእቱ፡ብእሲ፡ዘ
ትብሉ። ወሶቤሃ፡
ካዕበ፡ነቀወ፡ዶር
ሆ።=
፻፳፯ ወተዘከረ፡ጴጥ
፪ ሮስ፡ቃሎ፡ለኢየ
፭ ሱስ፡ዘይቤሎ፡ሠ
ልሰ፡ትክሕደኒ፡
ዘእንበለ፡ይንቁ፡
ዶርሆ፡ወበከየ።=
፻፳፰ ወሶበ፡ጽብሐ፡ካ
፪ ዕበ፡ተማከ
፭ ሩ፡ሊቃነ፡ካህና
ት፡ወረበናት፡ወጸ
ሐፍት፡ወኵሉ፡
ዓውድ።=

፻፳፱ ወሐመይዎ፡ለኢ
፩ የሱስ፡ወወሰድዎ፡
፭ ወመጠውዎ፡ለጲ
ላጦስ።=
፻፴ ወተስእሎ፡ጲላ
፩ ጦስ፡አንተኑ፡ንጉ
፭ ሠሙ፡ለአይሁድ።
ወአውሥአ፡ኢየ
ሱስ፡ወይቤሎ፡አ
ንተ፡ትቤ።=
፻፴፩ ወአስተዋደይዎ፡
፩ ሊቃነ፡ካህናት፡
፭ ብዙኀ፡ወውእቱ
ሰ፡አልቦ፡ዘአው
ሥአ፡ወሐተቶ፡ካ
ዕበ፡ጲላጦስ፡ወይ
ቤሎ፡አልቦኑ፡ዘ
ትሰጠው፡እንዘ፡
መጠኑዝ፡ያስተ
ዋድዩከ፡ወኢተ
ሰጥወ፡ኢየሱስ፡
ወኢምንተኒ፡ወ
አንከሮ፡ጲላጦ
ስ።=
፻፴፪ ወለለ፡በዓል፡ያ
፪

ሐዩ፡ ሎሙ፡ አሐ
ደ፡ እምቅሓን፡ እ
ሐዴ፡ ዘአብደሩ።
፪፻፫ ወሃሎ፡ ሙቁሕ፡
ዘስሙ፡ በረባን፡
ምስለ፡ እለ፡ ገብ
ሩ፡ ሀከከ፡ ወምስ
ለ፡ ቀትልተ፡ ነፍ
ስ፡ ወዐርጉ፡ ሕዝ
ብ፡ ወከልሑ፡ ወሰ
አሉ፡ ይግበር፡ ሎ
ሙ፡ በከመ፡ ያለም
ዱ። ወአውሥአ፡
ጲላጦስ፡ ወይቤ
ሎሙ፡ ትፈቅዱኑ፡
ኣሕይዎ፡ ለክሙ፡
ለንጉሠ፡ አይሁድ፡
እስመ፡ ያአምሮሙ፡
ከመ፡ በቅንአቶሙ፡
አግብእዎ፡ ሊቃ
ነ፡ ካህናት።
፪፻፬ ወሊቃነ፡ ካህናት
ስ፡ ሆክዎሙ፡ ለሕ
ዝብ፡ ከመ፡ በርባ
ን፡ ይስአሉ፡ ያሕ
ዩ፡ ሎሙ።
፪፻፭ ወካዕበ፡ አውሥአ፡
ጲላጦስ፡ ወይቤሎ
ሙ፡ ምንተ፡ እንከ፡
ትፈቅዱ፡ እረሲዮ፡
ለዘ፡ ትብህሉ፡ ንጉ
ሠ፡ አይሁድ። ወካ
ዕበ፡ ከልሑ፡ ኵሎሙ፡
ሕዝብ፡ ወይቤሉ፡ ስ
ቅሎ። ወይቤሎሙ፡
ጲላጦስ፡ ምንተ፡ እ
ኩየ፡ ገብረ። ወፈድ
ፋደ፡ ጸርኁ፡ ወይቤ
ሉ፡ ስቅሎ።
፪፻፮ ወመከረ፡ ጲላጦስ፡
ከመ፡ ይግበር፡ ፈቃ
ደሙ፡ ለሕዝብ። ወ
አሕየወ፡ ሎሙ፡ በረ
ባንሃ፡ ወቀሠፎ፡ ለ
ኢየሱስ፡ ወወሀቦ፡
ይስቅልዎ።
፪፻፯ ወአብጽሕዎ፡ ሐራ፡
ወአብእዎ፡ ወሳጣ
የ፡ ዐጸደ፡ ኀቤ፡ ምኵ
ናን፡ ወጸውዑ፡ ኵሎ፡

ስራዊተ፡ ከጺራ፡ ወ
አልበስዎ፡ ወፀፈሩ፡
አክሊለ፡ ዘሦክ፡ ወ
አስተቀጸልዎ፡ ወ
ይሳለቁ፡ ወይብልዎ፡
ባሐ፡ ንጉሦሙ፡ ለአ
ይሁድ፡ ወይኰርዕ
ዎ፡ ርእሶ፡ በሕለት፡
ወይዌርቅዎ፡ ወያ
ስተበርኩ፡ ወይሰ
ግዱ፡ ሎቱ። =፡
፩፻፰ ወሶበ፡ ተሳለቁ፡ ላ
ዕሌሁ፡ ሰለብዎ፡
ሠእተ፡ ሜላተ፡ ወ
አልበስዎ፡ አልባ
ሲሁ፡ ወወሰድዎ፡
ኀበ፡ ይሰቅልዎ። =፡
፩፻፱ ወዐበጡ፡ አሐደ፡
ኅላፊተ፡ ስምዖን
ሃ፡ ቀሬናዌ፡ እትወ
ቶ፡ እምሐቅል፡ አቡ
ሆሙ፡ ለእሌክስን
ድሮስ፡ ወሊሮፎን፡
ከመ፡ ይጾር፡ መስቀ
ሎ። =፡

፩፻፲ ወወሰድዎ፡ ብ
ሔረ፡ ጎልጎታ፡ ዘ
በ፡ ትርጓሜሁ፡ ይ
ብልዎ፡ ቀራንዮ፡
መካን። =፡
፩፻፲፩ ወወሀብዎ፡ ይስ
ተዪ፡ ወይነ፡ ምስ
ለ፡ ከርቤ፡ ቱሱሐ፡
ወአበየ፡ ሰቲየ። =፡
፩፻፲፪ ወሰቀልዎ፡ ወተ
ዓፀዉ፡ ሠስተ፡ አ
ልባሲሁ፡ ወተካ
ፈሉ፡ ዘከመ፡ ይነ
ሥኡ። =፡
፩፻፲፫ ወከድስቱ፡ ሰዓ
ት፡ ሠእቱ፡ ሶቤሃ፡
ጊዜ፡ ይሰቅልዎ።
፩፻፲፬ ወይብል፡ መጽሐ
ፈ፡ ጌጋዩ፡ ንጉሦሙ፡
ለአይሁድ። =፡
፩፻፲፭ ወሰቀሉ፡ ምስሌ
ሁ፡ ክልኤተ፡ ፈ
ያተ፡ አሐደ፡ በየ
ማኑ፡ ወአሐደ፡ በ
ፀጋሙ። =፡

፪፻፲፮ ወተፈጸመ፡መጽ
፳ ሐፍ፡ዘይቤ፡ምስለ፡ዐማ
፮ ፂያን፡፡ ።
፪፻፲፯ ወኀላፊትኒ፡ይ
፳ ፀርፉ፡ላዕሌሁ፡
፮ ወያንቀሳቅሱ፡ርእ
ሶሙ፡ወይብልዎ፡
ዘይነሥቶ፡ለቤ
ተ፡መቅደስ፡ወበ
ሠሉስ፡መቀውም፡
የሐንጾ፡አድኅን፡
ርእሰከ፡ወረድ፡
ወረድ፡እመስቀ
ልከ፡፡ ።
፪፻፲፰ ወከማሁ፡ሊቃ
፳ ነ፡ካህናትሂ፡
፮ ወጸሐፍት፡ይሳ
ለቁ፡ላዕሌሁ፡ወ
ይብልዎ፡ዘባዕ
ደ፡ያድኅን፡ወር
እሶ፡ኢይክል፡
ከእነ፡አድኅኖ፡
ወክርስቶስኑ፡
ውእቱ፡ንጉሠ፡
እስራኤል፡ለይረ
ድኬ፡ይእዜ፡እመ
ስቀሉ፡ወንርአይ፡
ወንእመን፡ቦቱ፡፡ ።
፪፻፲፱ ወእለ፡ተሰቅሉ፡
፪ ምስሌሁ፡ይዘነግ
፮ ጕዎ፡፡ ።
፪፻፳ ወሶበ፡ኮነ፡ጊዜ፡ቀ
፪ ትር፡ጸልመ፡ፀሐይ፡
፮ ወኮነ፡ዓለም፡ጽል
መ፡እስከ፡ጊዜ፡ተ
ሱዓት፡፡ ።
፪፻፳፩ ወጊዜ፡ተሱዓት፡
፪ ገዐረ፡ኢየሱስ፡በ
፮ ዐቢይ፡ቃል፡ወይቤ፡
ኤሎሄ፡ኤሎሄ፡ለ
ማ፡ሰበቅታኒ፡፡
ወበትርጓሜሁ፡ይ
ብል፡አምላኪየ፡አ
ምላኪየ፡ለምንት፡
ኀደገኒ፡፡ወቦ፡እለ፡
ይቤሉ፡እምእለ፡
ይቀውሙ፡ኤልያ
ስሃ፡ይጼውዕ፡፡ ።
፪፻፳፪ ወሮጸ፡አሐዱ፡ወ
[illegible]

ኒሥአ፡ስፍንግ፡
መልእ፡ብ እስራ፡
በሕለት፡ወእከታ
ዮ፡ወይቤሎ፡ኀደ
ጉ፡ንርእዮ፡ለእመ፡
...፡ይመጽእ፡ኤ
ልያስ፡ያውርዶ፡ያ
ድኅኖ፡፡
፻፺፫ ወገዓረ፡ኢየሱስ፡
በዓቢይ፡ቃል፡ወ
ወፅአ፡መንፈ
ሱ፡፡
፻፺፬ ወተሠጥጠ፡መን
ጦላዕት፡ምኵራ
ብ፡ለክልኤ፡እም
ላዕሉ፡እስከ፡ታሕ
ቱ፡፡
፻፺፭ ወርእዮ፡ሐራዊ፡
ዘይቀውም፡መንጸ
ረ፡ከመ፡ከመዝ፡ግ
ዒሮ፡ሞተ፡ወይቤ፡
አማን፡ዝንቱ፡ብእ
ሲ፡ወልደ፡እግዚ
ብሔር፡ውእቱ፡፡
፻፺፮ ወሀለዋ፡አንስት፡

ሃገብእንት፡ስእለት፡ሠጋጁ
ሁ፡ለእግዚእነ፡
ይቀውማ፡ወይኔ
ጽራ፡እምርሑቅ፡
ማርያ፡መግደላ
ዊት፡ወማርያ፡እ
ንተ፡ያዕቆብ፡ዘ
ይንእስ፡ወእሙ፡
ለዮሴፍ፡ወሰሎ
ሜ፡እለ፡ተለዋሁ፡
እምገሊላ፡ወተል
እካሁ፡ወባዕ
ዳትኒ፡ብዙኃት፡
እለ፡ዓርጋ፡ምስ
ሌሁ፡ኢየሩሳሌ
ም፡፡
፻፺፯ ወመሲዮ፡ዓርብ፡
አሜሁ፡በእንተ፡ሰ
ንበት፡ውእቱ፡መ
ጽአ፡ዮሴፍ፡እም
አርማትያስ፡ብእ
ሲ፡ኄር፡ወጠቢብ፡
ወውእቱኒ፡ይሴ
ፈው፡መንግሥ
ተ፡እግዚአብሔ
ር፡ወተኀበለ፡ወ
ቦአ፡ኀበ፡ጲላጦ

ስ፡ ወሰአለ፡ ሥጋ
ሁ፡ ለኢየሱስ። ወ
አንከረ፡ ጲላጦስ፡
እፎ፡ ሞተ፡ ወጸው
ዖ፡ ለሐራዊ፡ ወተ
ስእሎ፡ ወይቤሎ፡
ወድኅኑ፡ ሞተ፡ ወ
ይቤ፡ እወ፡ ሞተ፡ ወ
ኣእሚሮ፡ በኀቤ፡
ሐራዊ፡ ከመ፡ ሞተ፡
ጸገዎ፡ ለዮሴፍ፡
ሥጋሁ፡ ሶቤሃ።
ወተሣየጠ፡ ሶቤ
ሃ፡ ሰንዱናተ፡ ወኣ
ውረዶ፡ ወገነዞ፡ በ
ሰንዱናት፡ ወቀበ
ሮ፡ ውስተ፡ መቃብ
ር፡ ዘአውቀረ፡ ው
ስተ፡ ኰኵሕ፡ ወ
አንኰርኰረ፡ እ
ብነ፡ ውስተ፡ ኣፈ፡
መቃብር።
ወማርያ፡ መግደ
ላዊት፡ ወማርያ፡
እንተ፡ ዮሴፍ፡ ር

እያ፡ ኀበ፡ ቀበር
ዎ።
ወኀለፈ፡ ሰንበ
ት። ወማርያ፡ መግ
ደላዊት፡ ወማርያ፡
እንተ፡ ያዕቆብ፡ ወሰ
ሎሜ፡ ተሣየጠ፡ ኣፈ
ወ፡ ከመ፡ ይምጽኣ፡
ወይቅብኣሁ፡ ሥጋ
ሁ።
ወሐራ፡ ወእንግ
ሃ፡ ጥቀ፡ ሐዊረ፡ ኀ
በ፡ መቃብር፡ በእ
ሑዱ፡ ሰንበት። ወሶ
በ፡ ሠረቀ፡ ፀሐይ፡ ይ
ቤላ፡ በበናቲሆን፡
መኑ፡ ይከሥት፡ ለነ፡
ለእብን፡ እምኆኅ
ተ፡ መቃብር።
ወሬዊጾን፡ ርእያሃ፡
ለእብን፡ ኀበ፡ ኣን
ኰርኰረት፡ ወዐ
ባይ፡ ይእቲ፡ ጥቀ።
ወበዊኦን፡ ውስተ፡
መቃብር፡ ረከባ፡ እ

ሐደ፡ ወሬዛ፡ እንዘ፡
ይነብር፡ መንገለ፡
የማን፡ ወይለብስ፡
ንጹሐ፡ አልባሰ፡ ወ
ደንገፃ።
ወይቤሎን፡ ኢትደ
ንግፃ፡ ኢየሱስሃኑ፡
ናዝራዊ፡ ተኃሥ
ሣ፡ ዘተሰቅለ፡ ተን
ሥአ፡ ወኢሃሎ፡ ዝየ
ኒ፡ ወናሁ፡ መካኑ፡
ኀበ፡ ተቀብረ፡ ወሖ
ራ፡ ወንግራሆሙ፡
ለአርዳኢሁ፡ ወለ
ጴጥሮስ፡ ከመ፡ ይቀ
ድሞሙ፡ ገሊላ፡ ወ
በህየ፡ ይሬእይዎ፡
በከመ፡ ይቤሎሙ።
፪፻፴፫ ወወፅኣ፡ እምኔ፡
፪ መቃብር፡ ወጐዩ
፭ ያ፡ እስመ፡ አኀዞን፡
ርዓድ፡ ወደንገፃ፡
ወኢነገራ፡ ወኢለ
መኑሂ፡ እስመ፡ ፈር
ሃ።

ወነገሮ፡ ዘአዘዞ፡
ለጴጥሮስ፡ ወለ
እሊአሁ፡ ፈጺሞ
ሙ፡ ነገረ፡ ወእም
ድኅረዝ፡ አስተር
አየ፡ ሎሙ፡ ኢየሱ
ስ፡ ወእምሥራቀ፡
ፀሐይ፡ እስከ፡ ም
ዕራብ፡ ፈነዎሙ፡
ይስብኩ፡ በወን
ጌል፡ ቅዱስ፡ ዘኢ
ይማስን፡ ለመድ
ኃኒት፡ ዘለዓለ
ም።
፪፻፴፬ ወተንሢኦ፡ በ
፩ ጽባሕ፡ በእሑድ፡
፭ በሰንበት፡ አስተ
ርአያ፡ ቀደመ፡ ለማ
ርያም፡ መግደላ
ዊት፡ እንተ፡ እም
ኔሃ፡ አውፅአ፡ ሰ
ብዓተ፡ አጋንንተ።
ወይእቲ፡ ሐዊራ፡
ዜነወቶሙ፡ ለእ
ለ፡ ምስሌሁ፡ ሀ

ስው፡ቀዲሙ፡ኋን
ዜ፡ሀለው፡ይባሕ
ው፡ወይበኪዩ፡፡
ወእሙንቱሂ፡ስ
ብ፡ሰምዑ፡ከመ፡ኢ
ስተርአያ፡ወሕያ
ው፡ውእቱ፡ኢአ
ምንዋ፡፡፨
ወእምዝ፡አስተ
፳ ርአዮሙ፡ለክል
ኤቱ፡እምኔሆሙ፡
በካልእ፡ራእይ፡
እንዘ፡የሐውሩ፡
ሐቅለ፡ወሖሩ፡እ
ሙንቱሂ፡ወዜነ
ው፡ወነገሩ፡ለቢ
ጾሙ፡ወሎሙኒ፡ኢ
አምንዎሙ፡፡፨
ወእምድኅረዝ፡
ካዕበ፡እንዘ፡ይረ
ፍቁ፡ዓሠርቱ፡ወ
አሐዱ፡አስተር
አዮሙ፡ወገሠጸ፡
ጽንዐ፡ልቦሙ፡ወ
ኢአሚኖቶሙ፡እ
ስመ፡ለእለ፡ርእዩ
ዎ፡ከመ፡ተንሥአ፡
ኢአምንዎሙ፡፡ወ
ይቤሎሙ፡ሖሩ፡ው
ስተ፡ኵሉ፡ዓለም፡
ወስብኩ፡ወንጌ
ለ፡ለኵሉ፡ፍጥ
ረት፡፡፨
ዘአምነ፡ወተጠም
ቀ፡ይድኅን፡፡፨
ወዘሰ፡ኢአምነ፡
ይደየን፡፡፨
ትእምርት፡ባሕቱ፡ለ
እለ፡የአምኑ፡ይግ
በሩ፡በስመ፡ዚአየ፡
አጋንንተ፡ያወፅኡ፡
ወበካልእ፡ልሳን፡
ይትናገሩ፡ሐዲስ፡
ወአራዊተ፡ምድ
ር፡ይእኅዙ፡ወዘ
ሂ፡ይቀትል፡እመ፡
ሰትዩ፡አልቦ፡ዘይ
ነኪዮሙ፡ወዲበ፡
ድውያን፡እደዊሆ
ሙ፡ያነብሩ፡ወይ

ሜጥኑ። ወእግ
ዚእነ፡ ኢየሱስ፡
እምድኅረ፡ ተናገ
ሮሙ፡ ዓርገ፡ ውስ
ተ፡ ሰማይ፡ ወነበረ፡
በየማኑ፡ እግዚአ
ብሔር፡ አቡሁ።
ወወፂኦሙ፡ እሙ
ንቱ፡ ሰበኩ፡ ኵሎ
ሄ፡ እንዘ፡ እግዚአ
ብሔር፡ ይረድእ፡
ወቃሎ፡ ያጸንዕ፡ በ
ተአምር፡ ዘይተሉ፡
አ[illegible]፡

ወተፈጸመ፡
ወንጌል፡
ዘማርቆስ፡
ወቃሉ፡
ዞየ፡ ጊየ፡

፩ በእንተ፡ ጸሐፍ፡
፪ በእንተ፡ እለ፡ ይሔ
ልዉ፡ ኖሎት፡
፫ በእንተ፡ ስምዖን፡
፬ በእንተ፡ ሐና፡ ነ
ቢት፡
፭ በእንተ፡ ቃል፡ ዘኮ
ነ፡ ኀበ፡ ዮሐንስ፡
፮ በእንተ፡ እለ፡ ተስ
እሉ[illegible]፡ ለዮሐንስ፡
፯ በእንተ፡ ዘተመከ
ረ፡ መድኅን፡
፰ በእንተ፡ ዘጋ[illegible]፡
፱ በእንተ፡ ሐማ[illegible]ተ፡
ጴጥሮስ፡
፲ በእንተ፡ እለ፡ ሐይ
ዉ፡ እምብዙኃ፡
ደዌ፡
፲፩ በእንተ፡ ዘከመ፡
ተሠግረ፡ ዓሣት፡
፲፪ በእንተ፡ ዘለምጽ፡
፲፫ በእንተ፡ መፃጕዕ፡
፲፬ በእንተ፡ ሌዊ፡ መ
ጸብሐዊ፡
፲፭ በእንተ፡ ዘየብስ

ቅ፡እዴሁ፡
፲፮ በእንተ፡ዘከመ፡አ
ዘዘው፡ለሐዋ
ርያት፡
፲፯ በእንተ፡ብፁዓን፡
፲፰ በእንተ፡መክፈን፡
፲፱ በእንተ፡ወልደ፡መ
በለት፡
፳ በእንተ፡አለ፡ተፈ
ነው፡እምኀበ፡
ዮሐንስ፡
፳፩ በእንተ፡እንተ፡ቀ
ብአቶ፡ለእግዚ
እነ፡ዕፍረት፡
፳፪ በእንተ፡ምሳሌ፡
ዘይዘርእ፡
፳፫ በእንተ፡ዘከመ፡
ገሠጸ፡ማያት፡
፳፬ በእንተ፡ሌጌዎን፡
ጋኔን፡
፳፭ በእንተ፡ወለተ፡
መጋቤ፡ምኵራብ፡
፳፮ በእንተ፡እንተ፡ይ
ውሕዛ፡ደም፡
፳፯ በእንተ፡ዘከመ፡ፈ
ነዎሙ፡ለዓሠርቱ፡
ወክልኤቱ፡ሐ
ዋርያት፡
፳፰ በእንተ፡ኀምስ፡ኅ
ብስት፡ወክልኤ
ቱ፡ዓሣ፡
፳፱ በእንተ፡ዘከመ፡ተ
ስእሎሙ፡ለአ
ርዳኢሁ፡
፴ በእንተ፡ዘተወለጠ፡
ራእዩ፡ለኢየሱስ፡
፴፩ በእንተ፡ዘነገርጋር፡
፴፪ በእንተ፡እለ፡ይቤ
ሉ፡መ[illegible]፡
፴፫ በእንተ፡ዘክልአ፡
ኢይትልዎሙ፡
፴፬ በእንተ፡ዘከመ፡ሐ
ርአየ፡እግዚእነ፡
ካልኣነ፡ሰብአ።
፴፭ በእንተ፡ዘከመ፡ተ
ስእሎ፡ጸሓፌ፡
ሀገር፡
፴፮ በእንተ፡ዘረከበ
ሙ፡ፈያት፡
፴፯ በእንተ፡ማርታ፡ወ

ማርያ፡
፹፰ በእንተ፡ጴሎጥ፡
፹፱ በእንተ፡ዘአኀዘ፡
ገኔን፡ጽሙም፡
፺ በእንተ፡እንተ፡እ
ማእከለ፡ኢሕ
ዝብ፡ብእሲት፡
ጸርኃት፡
፺፩ በእንተ፡እለ፡ይክ
እሉ፡ትእምርተ፡
፺፪ በእንተ፡ፈሪሳዊ፡
ዘጸውዖ፡ሳኢየ
ሱስ፡ውስተ፡
ምሳሕ፡
፺፫ በእንተ፡አሌሎሙ፡
ለጸሐፍት፡
፺፬ በእንተ፡ብሒኦሙ፡
ለፈሪሳዊያን፡
፺፭ በእንተ፡ዘፈቀደ፡
ይትከፈል፡ር
ስቶ፡
፺፮ በእንተ፡ባዕል፡ዘ
አሥመረ፡ገራህ
ቶ፡
፺፯ በእንተ፡ገለላዊ
ያን፡ወእለ፡ው
ስተ፡ሴሎሔም
፺፰ በእንተ፡ብእሲ
ት፡ድዊት፡
፺፱ በእንተ፡ምሳሌ፡
፻ በእንተ፡እለ፡ት
ክእሉ፡ወይብ
ሉ፡ውሑዳን
ሁ፡እንጋ፡እለ፡
ይድኅኑ፡
፻፩ በእንተ፡እለ፡ነገ
ርዎ፡ለኢየሱ
ስ፡በእንተ፡ሄሮ
ድስ፡
፻፪ በእንተ፡ቅብወ
፻፫ በእንተ፡ኢያፍቅ
ሮ፡ርእሰ፡ምር
ፉቅ፡
፻፬ በእንተ፡እለ፡ቀደ
ሙ፡ውስተ፡
ድሬር፡
፻፭ ምሳሌ፡በእንተ፡
ሕንጻ፡ማሕፈድ
፻፮ ምሳሌ፡በእንተ፡
ምእት፡አባግዕ፡

በእንተ፡ዘነ
ግደ፡ወልዱ፡ብ
ሑሪ፡ርሑቀ፡
በእንተ፡መጋቤ፡
ዐመፃ፡
በእንተ፡ባዕል፡
ወአልዓዛር፡
በእንተ፡ዓሠር
ቱ፡እለ፡ለምጽ፡
በእንተ፡መኰን
ን፡ዐመፃ፡
በእንተ፡ፈሪሳዊ፡
ወመጸብሓዊ፡
በእንተ፡ባዕል፡
ዘተስእሎ፡
በእንተ፡ዕውር፡
በእንተ፡ዘኬዎ
ስ፡
በእንተ፡ዘሖረ፡
ይንሣእ፡ሎቱ፡
መንግሥተ፡
በእንተ፡እለ፡ነ
ሥኡ፡ዓሠርተ፡
ምናናተ፡
በእንተ፡ዕዋል፡

፺፱ በእንተ፡እለ፡ሰደ
ዱ፡እለ፡ይሠይጡ፡
በቤተ፡መቅደስ፡
፻ በእንተ፡እለ፡ተስ
እልዎ፡ለእግዚ
እ፡ሊቃነ፡ካ
ህናት፡ወጸሐፍት፡በመሢሐ
ት፡መኑ፡ትገብ
ር፡ዘንተ፡
፻፩ በእንተ፡ዐጸደ፡ወ
ይን፡
፻፪ በእንተ፡ዲናር፡
፻፫ በእንተ፡ሰዱቃዊያ
ን፡
፻፬ በእንተ፡ዘካመ፡ተ
ስእሎሙ፡እግዚ
እ፡ለፈሪሳዊ
ያን፡
፻፭ በእንተ፡እንተ፡ከ
ልኤ፡ጸሪቀ፡
፻፮ በእንተ፡ኅልቀተ
ዓለም፡
፻፯ በእንተ፡ፋሲካ፡
፻፰ በእንተ፡እለ፡ተባህ
ሉ፡መኑ፡የዐቢ፡

፻፵፱ በእንተ፡ዘክሙ፡ሰ
ኢባ፡ሰይጣን፡
፻፶ በእንተ፡ዘክሙ፡አ
ስተእክዮ፡ሄሮ
ድስ፡
፻፶፩ በእንተ፡እለ፡ይበ
ኪያ፡እንስት፡
፻፶፪ በእንተ፡ዘተንስ
ሐ፡ፈያታዊ፡
፻፶፫ በእንተ፡ዘሰአለ፡
ሥጋሁ፡ለእግዚ
እነ፡

አርእስተ፡ነገር፡
እምወንጌለ፡ሉ
ቃስ፡ቅዱስ፡፻፶፫፡

ዝውእቱ፡ጊዜ፡ባርኮ
ት፡ዝውእቱ፡ጊዜ፡ዕጣ
ን፡ሰናይ፡ጊዜ፡ስብሐት፡
ለመድኃኒነ፡መፍቀሬ ሰብእ፡
ክርስቶስ። ዕጣን፡ይእ
ቲ፡ማርያም፡ ዕጣን፡
ውእቱ፡ዘውስቴታ፡ክርሣ፡
ዕጣን፡ውእቱ፡ዘወለደ
ቶ፡መጽአ፡ወአድኃነነ፡
ዕፍረት፡ምዑዝ፡ኢየሱ
ስ፡ክርስቶስ። ንዑ፡ንስግ
ድ፡ሎቱ፡ወንዕቀብ፡ትእ
ዛዛቲሁ፡ከመ፡ይስረይ፡
ለነ፡ኃጣውኢነ። ተውሀቦ፡ምሕረት፡ለሚካኤ
ል፤ ወብስራት፡ለገብር
ኤል፤ ወሀብተ፡ሰማያ
ት፡ለማርያም፡ ድንግል፤
ተውሀበ፡ልቡና፡ለዳዊ
ት፤ ወጠበብ፡ለሰሎሞ
ን፤ ወቀርን፡ቅብእ፡ለሳሙ
ኤል፡እስመ፡ውእቱ፡ዘ
ይቀብእ፡ነገሥተ። ተውሀበ፡ምራሑት፡ለአቡነ
ጴጥሮስ፤ ወድንግልና፡
ለዮሐንስ፤ ... ልእክት

ለአቡነ፡ ጳውሎስ፡
እስመ፡ ውእቱ፡ ብር
ሃና፡ ለቤተ፡ ክርስቲያ
ን፨ ዕጣን፡ ይእቲ፡ ማ
ርያም፡ እስመ፡ ዘው
ስተ፡ ክርሣ፡ ዘይትሌ
ዓል፡ እምኵሉ፡ ዕጣን፡
መጽአ፡ ወተሰገወ፡ እ
ምኔሃ። ለማርያም፡ ድ
ንግል፡ ንጽሕት፡ ሰምራ፡
አብ፡ ወአሰርገዋ፡ ዴብ
ተራ፡ ለማኅደረ፡ ፍቁር
ወልዱ። ተውህበ፡ ሕግ፡
ለሙሴ፡ ወክህነት፡ ለአ
ሮን፡ ተውህበ፡ ዕጣን፡
ኅሩይ፡ ለዘካርያስ፡ ካ
ህን። ዴብተራ፡ ስምዕ፡
ገብርዋ፡ በከመ፡ ንግረ፡
እግዚእ፡ ወአሮን፡ ካ
ህን፡ በማእከላ፡ የዓርግ
ዕጣነ፡ ኅሩየ። ኪሩቤ
ል፡ ይሰግዱ፡ ሎቱ፡ ወኪ
ሩቤል፡ ይሴብሕዎ፡ ይ
ጸርሑ፡ እንዘ፡ ይብሉ፡
ቅዱስ፡ ቅዱስ፡ ቅዱስ፡
እግዚአብሔር፡ በኵሉ፡
እጸላፍ፡ ወክቡር፡ በው
ስተ፡ ረበዋት፡ እንተ፡ ው
እቱ፡ ዕጣን፡ አመድኃኒነ፡
እስመ፡ መጻእከ፡ ወአድኃ
ንከነ። ተሠሃለነ። ቅ፡ እግዚ
ል፡ አሥሉስ፡ ቅዱስ፡ መ
ሐረነ፡ አሥሉስ፡ ቅዱስ፡
ምሕከነ፡ አሥሉስ፡ ቅ
ዱስ፡ ተሠሃለነ። ።

........................

.......................

ንሥእኬ፡ ጸሐፍኩ፡ ሰ
ከሙ፡ በክሂሎትየ፡ ኢት
ርስዑኒ፡ ፩፡ አቡነ፡ ዘበሰ
ማያት። ተማኅፀንኩ፡ በእ
ምለኩ፡ ለሚካኤል። ።

ቅዱስ
ሉቃስ

## ወንጌል፡ ዘሉቃስ፡

፩ እስመ፡ ብዙኃ
ን፡ እለ፡ ወጠኑ፡
ይንግሩ፡ ወይሜ
ህሩ፡ በእንተ፡ ግ
ብር፡ ዘአምኑ፡ በ
ላዕሌነ፡ በከመ፡
መሀሩነ፡ እለ፡ ቀ
ደሙ፡ ርእዮቶ፡
ወተልእክዎ፡
በቃሉ፡ ረትዓኒ፡
ሊተኒ፡ እትልዎ፡
እምጥንቱ፡ ጥዩ
ቀ፡ ከሎ፡ በበ፡ መ
ትለው፡ እጽሕ
ፋ፡ ለከ፡ ዓዚዝ፡
ቴዎፍሌ፡፡ ከመ፡
ታእምር፡ ጥዩቀ፡
በእንተ፡ ኵሉ፡
ኂይለ፡ ነገር፡ ት
ምህርት፡ ዘተ
መሃርከ፡፡
ወኮነ፡ በመዋዕ
ለ፡ ሄሮድስ፡ ን
ጉሠ፡ ይሁዳ፡ ሃሎ፡
አሐዱ፡ ካህን፡ ዘ
ስሙ፡ ዘካርያስ፡
በመዋዕለ፡ አቢ
ያ፡ ወብእሲቱኒ፡
እምአዋልደ፡ አ
ሮን፡ ወስማ፡ ኤል
ሳቤጥ፡ ወክልኤ
ሆሙ፡ ጻድቃን፡ እ
ሙንቱ፡ በቅድመ፡
እግዚአብሔር፡፡
ወይሐውሩ፡ በኵ
ሉ፡ ትእዛዙ፡ ወኵ
ነኔሁ፡ ለእግዚአ
ብሔር፡ ወንጹሓ
ን፡ እሙንቱ፡ ወአ
ልቦሙ፡ ውሉደ፡ እ
ስመ፡ መካን፡ ይእቲ፡
ኤሊሳቤጥ፡ ወክ
ልኤሆሙ፡ ልሂቃ
ን፡ እሙንቱ፡ ወነ
ለፈ፡ መዋዕሊሆ
ሙ፡፡ ወእምዝ፡ አ

መ፡ይገብር፡ግ
ብረ፡ክህነት፡በ
እብሬቱ፡ቅድመ፡
እግዚአብሔር፡
በከመ፡ይ[ገ]ብሩ፡
ካህናት፡ወበጽሐ፡
ጊዜ፡ይዕጥን፡ወ
ቦአ፡ቤተ፡መቅደ
ሱ፡ለእግዚአብ
ሔር፡ወኵሉ፡
ሕዝብ፡ሀለዉ፡በ
ምልአሙ፡ይጼል
ዩ፡በአፍኣ፡ጊዜ፡
ሰዓተ፡ዕጣን።
ወአስተርአዮ፡መ
ልአከ፡እግዚአብ
ሔር፡በመንገለ፡
የማነ፡ምሥዋዐ፡
ዕጣን፡ወሶበ፡ር
እየ፡ደንገፀ፡ዘካ
ርያስ፡ወፍርሀት፡
ወረደ፡ወረደ፡
ላዕሌሁ፡ወይቤ
ሎ፡መልአክ፡ኢት
ፍራህ፡ዘካር
ያስ፡እስመ፡ተሰ
ምዐ፡ጸሎትከ፡
ወብእሲትከኒ፡
ኤልሳቤጥ፡ት
ወልድ፡ለከ፡ወ
ልደ፡ወትሰሚ
ዮ፡ስሞ፡ዮሐን
ስ፡ወይከውነከ፡
ትፍሥሕት፡ወ
ሐሤት፡ወብዙ
ኃን፡ይትፌሥ
ሑ፡በልደቱ፡እ
ስመ፡ዓቢየ፡ይ
ከውን፡ውእቱ፡
በቅድመ፡እግዚ
አብሔር፡ወኢ
ይሰቲ፡ወይነ፡ወ
ሜሰ፡ወይመል
እ፡ላዕሌሁ፡መን
ፈስ፡ቅዱስ፡እም
ከርሠ፡እሙ፡ወ
ለብዙኃን፡እም
ደቂቀ፡እስራኤ
ል

ል፡ ይመይጦሙ፡
ኀበ፡ እግዚአብ
ሔር፡ አምላኮሙ፡
ወውእቱ፡ የሐው
ር፡ ቅድሜሁ፡ በ
መንፈስ፡ ቅዱስ፡
ወበኃይለ፡ ኤል
ያስ፡ ከመ፡ ይሚጥ፡
ልበ፡ አበው፡ ኀበ፡
ውሉድ፡ ወለከ
ሓድያን፡ ውስተ፡
ሕሊና፡ ጻድቃን፡
ከመ፡ ይሥራዕ፡
ሕዝበ፡ ዘድልው፡
ለእግዚአብሔ
ር። ወይቤሎ፡ ዘ
ካርያስ፡ ለመል
አክ፡ እግዚአብ
ሔር፡ በምንት፡ አ
እምር፡ ከመ፡ ይከ
ውን፡ ዝንቱ፡ ኵሉ፡
እነ፡ ልሂቅ፡ ወ
ብእሲትየኒ፡ ኀ
ለፈ፡ መዋዕሊሃ።

፪ ወትሰጥዎ፡ መል
አከ፡ ወይቤሎ፡ አ
ነ፡ ውእቱ፡ ገብርኤ
ል፡ ዘእቀውም፡ ቅ
ድመ፡ እግዚአብሔ
ር፡ ወተፈነውኩ፡
ኀቤከ፡ እንግርከ፡
ወእዜኑከ፡ ዘንተ።
፫ ወናሁ፡ ትከውን፡
በሃመ፡ ወትስእን፡
ወኢትክል፡ ነቢበ፡
እስከ፡ አመ፡ ይከ
ውን፡ ዝንቱ፡ እስ
መ፡ ኢአመንከ፡ ነገ
ርየ፡ ዘይከውን፡ ወ
ይትፌጸም፡ በዕድ
ሜሁ።
ወሀለው፡ ሕዝብ
ስ፡ ይጼልዩ፡ ወይ
ፀንሕዎ፡ ለዘካር
ያስ፡ ወአንከሩ፡
እስመ፡ ጐንደየ፡
ውስተ፡ ቤተ፡ መቅ
ደስ።

ወወጺአ፡ ኀቤሆ
ሙ፡ አፍኣ፡ ስእነ፡
ትናግሮሙ፡ ወ
አእመርዎ፡ ከመ፡
ዘአስተርአዮ፡ በ
ቤተ፡ መቅደስ፡ ወ
ነበረ፡ ከማሁ፡ እን
ዘ፡ በሃም፡ ውእቱ፡
ወይኤምሮሙ፡ በ
እዴሁ። ።
ወእምዝ፡ ፈጺሞ፡
መዋዕለ፡ እብሬቱ፡
አተወ፡ ቤቶ። ።
ወእምድኅረ፡ ክል
ኤ፡ መዋዕል፡ ፀን
ሰት፡ ኤልሳቤጥ፡
ብእሲቱ፡ ወከበታ
ት፡ ርእሳ፡ ኃምስተ፡
ወርኀ፡ እንዘ፡ ትብ
ል፡ ከመዝኑ፡ ረሰየ
ኒ፡ እግዚአብሔር፡
አመ፡ ኆወጸኒ፡ ያእ
ትት፡ ዝንጓጌየ፡ እ
ምሰብእ። ።

ወበሳድስ፡ ወ
ርኅ፡ ተፈነወ፡
መልአክ፡ ገብ
ርኤል፡ እምኀ
በ፡ እግዚአብ
ሔር። ።
ሃገረ፡ ገሊላ፡ እን
ተ፡ ስማ፡ ናዝሬት፡
ኀበ፡ ድንግል፡ እ
ንተ፡ ተፍኅረት፡
ለብእሲ፡ ዘስሙ፡
ዮሴፍ፡ ዘእምቤ
ተ፡ ዳዊት፡ ወስማ፡
ለይእቲ፡ ድንግ
ል፡ ማርያም። ወ
ቦአ፡ መልአክ፡ ኀ
ቤሃ፡ ወይቤላ፡ ተ
ፈሥሒ፡ ፍሥሕ
ት፡ እግዚአብሔ
ር፡ ምስሌኪ፡ ወቡ
ርክት፡ አንቲ፡ እ
ምአንስት። ወር
ኢያ፡ ደንገፀት፡
እምቃሉ፡ ወትቤ፡

እፎኑ፡ዘከመ
ዝ፡አምኃ፡፡ወይ
ቤላ፡መልአክ፡ኢ
ትፍርሂ፡ማርያም፡
እስመ፡ረከብኪ፡
ሞገስ፡በኀበ፡እ
ግዚአብሔር፡ወ
ናሁ፡ትፀንሲ፡ወ
ትወልዲ፡ወልደ፡
ወትሰሚዮ፡ስ
ሞ፡ኢየሱስ፡ውእ
ቱ፡ዓቢይ፡ወይሰ
መይ፡ወልደ፡እግ
ዚአብሔር፡ልዑ
ል፡ወይሁቦ፡እግዚ
አብሔር፡እምላ
ከ፡መንበረ፡ዳዊ
ት፡አቡሁ፡ወይነ
ግሥ፡ላዕለ፡ቤተ፡
ያዕቆብ፡ለዓለም፡
ወአልቦ፡ማኅለቅ
ት፡መንግሥቱ፡፡=፡
ወትቤሎ፡ማርያ
ም፡ለመልአክ፡እ
ፎ፡ይከውነኒ፡ዝ
ንቱ፡እንዘ፡ኢያአም
ር፡ብእሴ፡፡ወአው
ሥአ፡መልአክ፡ወ
ይቤላ፡መንፈስ፡እ
ግዚአብሔር፡ቅዱ
ስ፡ይመጽእ፡ላዕሌ
ኪ፡ወኀይለ፡ልዑል፡
ይጼልለኪ፡ወዘኒ፡
ይትወለድ፡እምኔ
ኪ፡ቅዱስ፡ውእቱ፡
ወይሰመይ፡ወልደ፡
እግዚአብሔር፡ል
ዑል፡፡=፡
ወናሁ፡ኤልሳቤጥ
ኒ፡እንተ፡እዝማዲ
ኪ፡ይእቲኒ፡ፅንስ
ት፡ወረከበት፡ወል
ደ፡በልሃቅቲሃ፡ወ
ናሁ፡ሳድስ፡ዝንቱ፡
ወርኃ፡ለእንተ፡ይ
ብልዋ፡መካን፡እስ
መ፡አልቦ፡ነገር፡ዘ
ይስእኖ፡ለእግዚአ
ብሔር፡፡=፡
ወትቤሎ፡ማርያም፡ነ

ኒየ፡አመተ፡እግዚ
አብሔር፡ወይኩ
ንኒ፡በከመ፡ትቤለ
ኒ፡ወሖረ፡ወኀለፈ፡
እምኔሃ፡መልአ
ክ፡፡
ወተንሥአት፡ማር
ያም፡ፍጡነ፡በው
እቱ፡መዋዕል፡ወሖ
ረት፡ደወሰ፡ወበጽ
ሐት፡ፍጡነ፡ሃገረ፡
ይሁዳ፡ወቦአት፡ቤ
ተ፡ዘካርያስ፡ወአ
ምኀተ፡ለኤልሳቤ
ጥ፡፡ ወኮነ፡ሰሚዓ
ተ፡ኤልሳቤጥ፡ቃ
ላ፡ለማርያም፡እን
ዘ፡ትትአምኃ፡አንፈ
ርዐጸ፡እጓል፡በው
ስተ፡ከርሣ፡በፍሥ
ሓ፡፡ ወመልአ፡መ
ንፈስ፡ቅዱስ፡ላዕ
ለ፡ኤልሳቤጥ፡ወ
ከልሐት፡በዓቢይ፡
ቃል፡ወትቤ፡ቡርክ
ት፡አንቲ፡እምአ
ንስት፡ወቡሩክ፡
ፍሬ፡ከርሥኪ፡
ወምንትኑ፡አነ፡
ከመ፡ትምጽኢ
እሙ፡ለእግዚ
እየ፡ኀቤየ፡፡
እስመ፡ናሁ፡ሶ
ስማዕኩ፡ቃለ
እንዘ፡ትትአም
ኅኒ፡አንፈርዐጸ፡
ሕፃን፡በውስተ፡
ከርሥየ፡በፍሥ
ሓ፡ወበሐሤት፡
ወብፅዕት፡እንተ፡
ትአምን፡ከመ፡ይ
ከውን፡ቃል፡ዘነ
ገረኪ፡እምኀበ፡
እግዚአብሔር፡፡
ወትቤ፡ማርያም፡
ታዐቢዮ፡ነፍስ
የ፡ለእግዚአብ
ሔር፡ወትትሐሠ
ዩ፡መንፈስየ፡በአ
ምላኪየ፡ወመድ

ኀኒየ። እስመ፡ ር
እየ፡ ሕማማ፡ ለ
አመቱ፡ ወናሁ፡ እ
ምይእዜሰ፡ ያስ
ተበፅዑኒ፡ ኵሉ፡
ትውልድ፡ እስመ፡
ገብረ፡ ሊተ፡ ኀይ
ለ፡ ዓቢያተ፡ ወቅ
ዱስ፡ ስሙ።።
ወሣህሉኒ፡ ለት
ውልደ፡ ትውልድ፡
ለእለ፡ ይፈርህዎ፡
ወገብረ፡ ኀይለ፡ በ
መዝራዕቱ፡ ወዘ
ረዎሙ፡ ለእለ፡ ያ
ዐብዩ፡ ሕሊና፡ ል
ቦሙ፡ ወነሠቶሙ፡
ለኃያላን፡ እመናብ
ርቲሆሙ፡ ወአዕ
በዮሙ፡ ለትሑታ
ን፡ ወአጽገቦሙ፡ በ
ረከቶ፡ ለርኁባን፡
ወፈነዎሙ፡ ዕራቆ
ሙ፡ ለብዑላን፡ ወ
ተወክፎ፡ ለእስራ

ኤል፡ ቍልዔሁ፡ ወ
ተዘከረ፡ ሣህሎ፡ ዘ
ይቤሎሙ፡ ለአበዊ
ነ፡ ለአብርሃም፡ ወ
ለዘርኡ፡ እስከ፡ ለ
፶ ዓለም።።
፮ ወነበረት፡ ማርያ፡ ኀ
ቤሃ፡ መጠነ፡ ሠለስ
ቱ፡ አውራኀ፡ ወእም
ድኅሬዝ፡ አተወት፡
፷ ቤታ።።
፮ ወበጽሐ፡ ወርኃ፡ ለ
ኤልሳቤጥ፡ ከመ፡ ት
ለድ፡ ወወለደት፡ ወል
ደ፡ ወሰምዑ፡ አዝማ
ዲሃ፡ ወሰብአ፡ ቤታ፡
ከመ፡ አዕበየ፡ እግዚ
አብሔር፡ ሣህሎ፡ ላ
ዕሌሃ፡ ወተፈሥሑ፡
ባቲ። ወእምዝ፡ አ
ሙ፡ ስሙን፡ ዕለት፡
ወሰደዎ፡ ለሕፃን፡
ከመ፡ ይግዝርዎ፡
ወሰመይዎ፡ በስመ
አቡሁ፡ ዘካርያ

ወእውሥአት፡እሙ፡
ወትቤ፡አልቦ፡ዮሐ
ንስ፡ይሰመይ። ወይቤ
ልዋ፡አልቦ፡እምአ
ዝማዴኪ፡ዘሰማሁ፡
ስመ። ወቀጸብዎ፡ለ
አቡሁ፡ወይቤልዎ፡
ምንተ፡ትፈቅድ፡ይሰ
ምይዎ፡ወሰአለ፡መ
ጽሐፈ፡ወጽሐፈ፡እ
ንዘ፡ይብል፡ዮሐንስ፡
ስሙ፡ወአንከሩ፡ኵ
ሎሙ። ወከሠተ፡አ
ፉሁ፡ወልሳኑ፡ሶቤ
ሃ፡ወነበበ፡ወባረኮ፡
ለእግዚአብሔር።
ወኮነ፡ፍርሀት፡ላዕ
ለ፡ኵሉ፡ሰብእ፡ዘወ
እቱ፡ብሔር፡ወላዕ
ለ፡ኵሉ፡ደወለ፡ይሁ
ዳ፡ወተነገረ፡ለዝ
ንቱ፡ነገር፡በኵሉ፡ብ
ሔረ፡ይሁዳ፡ወዓቀ
ብዎ፡በልቦሙ፡ኵ
ሎሙ፡እለ፡ሰምዑ

ዎ፡ወይቤሉ፡ም
ንትኑ፡እንጋ፡ውእቱ
ዝንቱ፡ሕፃን፡እስመ፡
እዴ፡እግዚአብ
ሔር፡ሳዕሌሁ።
ወመልአ፡መንፈ
ስ፡ቅዱስ፡ላዕለ፡
ዘካርያስ፡አቡ
ሁ፡ወተነበየ፡ወ
ይቤ።
ይቤ፡ይትባረክ፡
እግዚአብሔር፡
አምላከ፡እስራኤ
ል፡ዘተሣሀለነ፡
ወገብረ፡መድኃ
ኒተ፡ለሕዝበ፡ዚ
አሁ። ወአንሥአ፡
ለነ፡ቀርነ፡መድኃ
ኒትነ፡እምቤተ፡ዳ
ዊት፡ቍልዔሁ። በ
ከመ፡ነበበ፡በአፉ
ሆሙ፡ለቅዱሳን፡
ነቢያቲሁ፡እለ፡እ
ምዓለም። ከመ፡ያ
ድኅነነ፡እምፀርነ፡

ወእምእዴሆሙ፡
ለነኵሎሙ፡ጸላእ
ትነ፡ከመ፡ይግበር፡
ሣህሎ፡ምስለ፡አ
በዊነ፡ወይዘከር፡
ኪዳኖ፡ቅዱስ፡ወ
መሐላሁ፡ዘመሐ
ለ፡ለአብርሃም፡አ
ቡነ፡ከመ፡የሀበነ፡
በዘ፡ኢንፈርህ፡
እምእዴ፡ፀርነ፡ወ
ያድኅነነ፡ወናመ
ልኮ፡በጽድቅ፡ወ
በርትዕ፡፡በቅድሜ
ሁ፡ወበኵሉ፡መዋ
ዕሊነ፡ወአንተኒ፡
ሕፃን፡ነቢየ፡ልዑ
ል፡ትሰመይ፡እስመ፡
ትሐውር፡ቅድመ፡
ገጹ፡ለእግዚአብ
ሔር፡ትጺሕ፡ፍኖ
ቶ፡፡ከመ፡ተሀቦሙ፡
ያእምሮ፡መድኀኒ
ቶሙ፡ለአሕዛብ፡
በዝ፡ይትኀደግ፡ሎ
ሙ፡ኀጢአቶሙ፡በ
ሣህሉ፡ወበምሕረ
ቱ፡ለአምላክነ፡ለዘ፡
ኀወጸነ፡እምአርያም፡፡
ሠረቀ፡ያርኢዮሙ፡
ብርሃኖ፡ለእለ፡ይነ
ብሩ፡ውስተ፡ጽልመ
ት፡ወጽላሎተ፡ሞት፡
ከመ፡ያርትዕ፡እገሪነ፡
ውስተ፡ፍኖተ፡ሰላ
ም፡፡=
ወልህቀ፡ሕፃን፡ወ
ጸንዐ፡በኀይለ፡መ
ንፈስ፡ቅዱስ፡ወነበ
ረ፡ሐቅለ፡እስከ፡አ
መ፡ያገይስዎ፡ኀበ፡ይ
ስራኤል፡፡=
ወኮነ፡በውእቱ፡መ
ዋዕል፡ወፅአ፡ትእ
ዛዝ፡እምኀበ፡ቄሳ
ር፡ንጉሥ፡ከመ፡ይጸ
ሐፉ፡ኵሉ፡ዓለም፡፡=
ወውእቱ፡ጸሐፋ፡
ቀዳሚ፡ውእቱ፡አመ፡
ቀሬኔዎስ፡መስፍን፡

ለሶርያ፡ወሐሩ፡ኀ
ሉ፡ሰብእ፡ይጸሐፉ፡
በበ፡ሃገሩ።ወዓር
ገ፡ዮሴፍኒ፡እምገ
ሊላ፡እምሀገረ፡ናዝ
ሬት፡መንገለ፡ይሁዳ፡
ለሀገረ፡ዳዊት፡እ
ንተ፡ስማ፡ቤተ፡ል
ሔም፡እስመ፡እም
ሃገረ፡ዳዊት፡ወእም
አዝማደ፡ቤቶሙ፡ው
እቱ፡ወሖረ፡ይጸሐ
ፍ፡ምስለ፡ማርያም፡
እንተ፡ፈኀሩ፡ሎቱ፡
ብእሲተ፡እንዘ፡ፅ
ንስት፡ይእቲ።ወ
እምዝ፡እንከ፡እን
ዘ፡ሃለዉ፡ህየ፡በጽ
ሐ፡ዕለተ፡ወሊዶታ፡
ወወለደት፡ወልደ፡
ዘበኵራ፡ወአሰረ
ቶ፡መንኮብያቲሁ፡
ወአስከበቶ፡ውስ
ተ፡ጎል፡እስመ፡አል
ቦሙ፡መካነ፡ውስ

ባእንተ፡እለ፡ይሔልዉ፡ኖሎት፡
ተ፡ማኅደሮሙ።
ወሃለዉ፡ኖሎት፡
ውስተ፡ውእቱ፡
ብሔር፡ይትግሁ፡
ወይሔልዉ፡ወ
የዐቅቡ፡መራዕ
ይሆሙ፡ወቆመ፡
መልአከ፡እግዚአ
ብሔር፡ኀቤሆሙ፡
ወስብሐተ፡እግ
ዚአብሔር፡ሠረ
ቀ፡ላዕሌሆሙ፡
ወፈርሁ፡ዓቢየ፡
ፍርሀተ።ወይቤ
ሎሙ፡መልአክ፡
ኢትፍርሁ፡እስመ፡
ናሁ፡እዜንወክሙ፡
ዓቢየ፡ዜና፡ዘይ
ከውን፡ፍስሐ፡ለ
ኵሉ፡ሕዝብ፡እስ
መ፡ናሁ፡ተወልደ፡
ለክሙ፡ዮም፡መ
ድኅን፡ዘውእቱ፡
ክርስቶስ፡እግዚ
እ፡ቡሩክ፡በሃገረ፡

ጼዊቶ፡ወከመዝ፡
ቶእምርቱ፡ትፄ
ክቡ፡ሕፃን፡እሱ
ሬ፡መንኮብያቲሁ፡
ወስኩቡ፡ውስተ፡
ጎል፡፡ወግብተ፡
መጽኡ፡ምስለ፡ው
እቱ፡መልአክ፡ብ
ዙኃን፡ሐራ፡ሰማ
ይ፡ይሴብሕዎ፡ለ
እግዚአብሔር፡
ወይብሉ፡፡
ስብሐት፡ለእግ
ዚአብሔር፡በሰ
ማያት፡ወሰላም፡
በምድር፡ለወል
ደ፡እጓለ፡እመሕ
ያው፡ሥምረቱ፡፡
ወእምዝ፡ዓሪጎሙ፡
መላእክት፡ኀለፉ፡
እምኔሆሙ፡ወ
ዓርጉ፡ውስተ፡ሰማ
ይ፡ወይቤሉ፡እሙ
ንቱ፡ስብእ፡ኖሎት፡
በበይናቲሆሙ፡ንሖ
ር፡ናንሶሱ፡እስከ፡
ቤተ፡ልሔም፡ወናእ
ምር፡ዘንተ፡ነገረ፡
ዘአርአየነ፡እግዚ
አብሔር፡፡
ወሖሩ፡ፍጡነ፡ወረ
ከብዎሙ፡ለማርያ
ም፡ወለዮሴፍ፡ወለ
ሕፃንኒ፡ይሰክብ፡ው
ስተ፡ጎል፡ወርኢዮ
ሙ፡አእመሩ፡በእን
ተ፡ሕፃን፡ዘነገርዎ
ሙ፡፡ወኵሎሙ፡እ
ለ፡ሰምዑ፡አንከሩ፡
ዘነገርዎሙ፡ኖሎት፡፡
ወማርያምሰ፡ኵሎ፡
ተዐቅብ፡ዘንተ፡ኵ
ሎ፡ነገረ፡ወትወድ
ዮ፡ውስተ፡ልባ፡፡
ወተመይጡ፡ወእቶ
ሙ፡ኖሎት፡እንዘ፡
ይሴብሕዎ፡ወያአ
ኵትዎ፡ለእግዚአ
ብሔር፡በእንተ፡ኵ
ሉ፡ዘርእዩ፡ወሰም

ው፡ዘክሙ፡ይቤልዎ
ሙ፡፡
ወእሙ፡ተፈጸሙ፡ሰ
ሙን፡ዕለት፡ከሙ፡ይ
ግዝርዎ፡ወሰመይ
ዎ፡ስሞ፡ኢየሱስ፡
ዘሰመዮ፡መልአክ፡
ዘእንበለ፡ትፅነስ፡
በከርሣ፡፡
ወእሙ፡ተፈጸሙ፡መ
ዋዕለ፡ንጽሖሙ፡በ
ከመ፡ሕገ፡ሙሴ፡ወ
ሰደድዎ፡ኢየሩሳሌም፡
ያቅምዎ፡ቅድመ፡
እግዚአብሔር፡በ
ከመ፡ጽሑፍ፡ውስ
ተ፡ሕገ፡እግዚአብ
ሔር፡፡
ኵሉ፡ተባዕት፡ዘይ
ፈትሕ፡ማሕፀነ፡እ
ሙ፡ቅዱስ፡ይሰመይ፡
ለእግዚአብሔር፡
ወከመ፡ያብእ፡መ
ሥዋዕተ፡ለእግዚ
አብሔር፡በከመ፡

በእንተ፡ስምዖን
ተብህለ፡ውስተ
ሕገ፡እግዚአብ
ሔር፡ዘውገ፡ማ
ዕነቅ፡ወእማእከ፡
ክልኤቲ፡እጕለ
ርግብ፡፡
ወሃሎ፡ብእሲ፡በ
ኢየሩሳሌም፡ዘ
ሙ፡ስምዖን፡ወወ
እቱ፡ብእሲ፡ጻድ
ቅ፡ወየዋህ፡ወይ
ኤፈው፡ይርአይ፡
ፍሥሓሆሙ፡ለእ
ስራኤል፡ወመን
ፈስ፡ቅዱስ፡ላዕለ
ሁ፡፡ወአርአዮ፡መ
ንፈስ፡ቅዱስ፡ከመ፡
ኢይመውት፡ዘእ
ንበለ፡ይርአይ፡መ
ሲሖ፡ለእግዚአብ
ሔር፡ወወሰዶ፡መ
ንፈስ፡ምኵራብ፡
ወሶበ፡አብእዎ፡አ
ዝማዲሁ፡ለሕፃን፡
ለኢየሱስ፡ከመ፡

ይገብሩ፡ሎቱ፡ዘበ፡
ሕጉ።ወተወክፎ፡
ውእቱኒ፡ወአንበ
ሮ፡ውስተ፡ሕፅኑ፡
ወገረኮ፡ለእግዚአ
ብሔር፡ወይቤ፡ና
ሁ፡ይእዜ፡ሰዓሮ፡ለ
ገብርከ፡በከመ፡ነ
ቢብከ፡እግዚኦ፡በ
ሰላም፨እስመ፡ር
እያ፡አዕይንትየ፡
አድኅኖተከ፡ዘአ
ስተዳለውከ፡ቅድ
መ፡ኵሉ፡ሕዝብከ፡
ከመ፡ትክሥት፡ብ
ርሃነ፡አሕዛብ፡ወለ
ክብረ፡ሕዝብከ፡
እስራኤል፡ወየኃ
ፍሱ፡አቡሁ፡ወእ
ሙ፡ያነክሩ።፨
በእንተ፡ዘይነገ
ቡ፡ላዕሌሁ።፨
ወባረኮሙ፡ስምዖ
ን፡ወይቤላ፡ለእሙ፡
ማርያም፡ዝንቱ፡ሠ

፳ በእንተ፡ሐና፡ነቢት፡

ዮም፡ለድቀቶሙ፡ወ
ለተንሥኦቶሙ፡ለ
ብዙኃን፡በውስተ፡
እስራኤል።ወለት
እምርት፡ለዘ፡ይት
ዋቀሡ፡ወለነፍስ፡
እንተ፡ትበውእ፡ኵ
ናት፡ከመ፡ይክሥቱ፡
ሕሊና፡ልቦሙ፡ለብ
ዙኃን።፨
ወሀለወት፡ሐና፡ነቢ
ይት፡ወለተ፡ፋኑኤ
ል፡እንተ፡ነገደ፡አሴ
ር፡ወኀለፈ፡መዋዕ
ሊሃ፡ወምስለ፡ምት
ስ፡ሰብዓተ፡ዓመተ፡
ነበረት፡እምድን
ግልናሃ፡ወማዕሰበ
ት፡ስማንያ፡ወአር
ባዕተ፡ክረምተ፡ወ
ኢትወፅእ፡እምነቶ
ራብ፡መዐልተ፡ወሌ
ሊተ፡በጾም፡ወበጸ
ሎት፨ወተንሥኢ
ት፡ሰቤሃ፡ወገነየ

ት፡ወአእኰትዎ፡
ለእግዚአብሔር፡
ወነገረት፡በእንቲ
አሁ፡ለኵሎሙ፡እ
ለ፡ይሴፈዉ፡መድ
ኀኒተ፡ለኢየሩሳሌ
ም፨ወፈጸሞሙ፡
ኵሎ፡ዘበ፡ሕግ፡እግ
ዚአብሔር፡አተዉ፡
ገሊላ፡ሀገሮሙ፡ና
ዝሬት፨
ወልህቀ፡ሕፃን፡ወ
ጸንዐ፡በመንፈስ፡ቅ
ዱስ፡ወምሉእ፡ጥበ
በ፡ወፍጹም፡በጸጋ፡
እግዚአብሔር፡ዘ
ላዕሌሁ፨
ወይሐውሩ፡አዝማ
ዲሁ፡በበ፡በዓል፡ኢ
የሩሳሌም፡ለለ፡ዓ
መት፡ለበዓለ፡ፋሲ
ካ፨ወአመ፡ኮነ፡ፈ
ጸሙ፡ሎቱ፡ዓሠር
ቱ፡ወክልኤቱ፡ክ
ረምቱ፡ለኢየሱስ፡
ዓርጉ፡ካዕበ፡ለባ
ዓል፡ኢየሩሳሌም፡
በከመ፡ያለምዱ፡ወ
ሰሲጦሙ፡ግብሮሙ፡
አተዉ፡ወሕፃንሰ፡
ኢየሱስ፡ነበረ፡ኢየ
ሩሳሌም፡ወኢያእ
መሩ፡ዮሴፍ፡ወእሙ፨
ወይመስሎሙ፡ዘፋ
ኖት፡ሃሎ፡ምስለ
ሰብእ፡ወበጺሖሙ፡
ኀሠሥዎ፡በዕለተ፡
ኀበ፡አዝማዲሁ፡
ወኀበ፡እለ፡ያአም
ርዎ፨ወኢረከብ
ዎ፡ገብኡ፡ኢየሩ
ሳሌም፡ይኅሥሥ
ዎ፨ወእምዝ፡በ
ሣልስት፡ረከብዎ፡
በምኵራብ፡እንዘ፡
ይነብር፡ማእከለ፡
ሊቃናት፡ወያጸም
እሙ፡ወይሴአሎ
ሙ፨
፲፪ ወያነክርዎ፡ኵ

ሎሙ፡ እለ፡ ሰምዕ
ዎ፡ ጥበቦ፡ ወአውሥ
ኦቶ።።
፵፰ ወሶበ፡ ርእዩዎ፡ ደ
፲፭ ንገፁ፡ ወትቤሎ፡ እ
ሙ፡ ወልድየ፡ ለምን
ት፡ ከመዝ፡ ረሰይከነ፡
እስመ፡ ናሁ፡ አቡከ
ኒ፡ ወአነኒ፡ ሠራሕነ፡
እንዘ፡ ነኀሥሠከ።
ወይቤሎሙ፡ ምንት
ኑ፡ ተኀሥሡኒ፡ ኢ
ያእመርክሙኑ፡ ከ
መ፡ ዘውስተ፡ አቡየ፡
ሀለውኩ።። ወእሙ
ንቱሰ፡ ኢለበዉ፡ ቃ
ሎ፡ ዘይቤሎሙ፡ ወ
ሖረ፡ ወወረደ፡ ምስ
ሌሆሙ፡ ናዝሬት፡
ወይትኤዘዝ፡ ሎሙ።
ወትዐቅብ፡ እሙ፡
ኵሎ፡ ዘንተ፡ ነገረ፡
ውስተ፡ ልባ።።
ወኢየሱስ፡ ልህቀ፡
በጥበብ፡ ወበምክ

፲፮ በእንተ፡ ቃል፡ ዘኮነ፡ ኀበ፡ ዮሐንስ፡

ር፡ ወዓብየ፡ በጸጋ፡
በኀበ፡ እግዚአብሔ
ር፡ ወበኀበ፡ ሰብ
እ።።
፫ ፩ ወአመ፡ ዓሠርቱ፡ ወ
ኀምስቱ፡ ዓመተ፡ መ
ንግሥቱ፡ ለጢባር
ዮስ፡ ቄሳር፡ ወጲላ
ጦስ፡ ጰንጤናዊ፡ መ
ልአኮ፡ ይሁዳ፡ ወሄ
ሮድስ፡ ንጉሠ፡ ገሊ
ላ፡ ወፊልጶስ፡ እኁ
ሁ፡ መልአኮ፡ ኢጡር
ያስ፡ ወለብሔረ፡ ጥ
ራኮኒዶስ፡ ወሊልሳ
ንዩ፡ እንቶ፡ ሳቢላኒ
ስ፡ መስፍናሆሙ፡ ው
እቱ።።
ወአመ፡ ሐና፡ ወቀ
ያፋ፡ ሊቃነ፡ ካህና
ት፡ መጽአ፡ ቃለ፡ እግ
ዚአብሔር፡ ላዕለ፡
ዮሐንስ፡ ወልደ፡ ዘ
ካርያስ፡ በገዳም።።
ወአደ፡ አድያመ፡ ዮ

ረዳኖስ፡ ወስበከ፡
ጥምቀተ፡ ለንስሓ፡
በዘ፡ ይትኀደግ፡ ኃ
ጢአት።
፬ በከመ፡ ይብል፡ ቃለ፡
መጽሐፈ፡ ኢሳይያ
ስ፡ ነቢይ፡ ዘይቤ፡ ና
ሁ፡ ቃለ፡ አዋዲ፡ በገ
ዳም፡ ጺሑኣ፡ ፍኖተ፡
እግዚአብሔር፡ ወ
ዓርዩ፡ መጽያሕቶ፡
ኵሉ፡ ማዕምቅ፡ ይም
ላእ። ወኵሉ፡ አድባ
ር፡ ወአውግር፡ ይቴ
ሐት፡ ወይኩን፡ መብ
እክ፡ መጽሕተ፡ ርቱ
ዐ፡ ወይዲሪ፡ ፍኖተ፡
መብእስ፡ ወይርአ
ይ፡ ኵሉ፡ ዘሥጋ፡ አ
ድኅኖቶ፡ ለእግዚአ
ብሔር።
፯ ወይቤሎሙ፡ ዮሐ
ንስ፡ ለሕዝብ፡ እለ፡
መጽኡ፡ ኀቤሁ፡ ያጥ
ምቆሙ፡ ትውልደ፡

፳፭ በእንተ፡ ዘተስእሎ
ዎ፡ ለዮሐንስ፡

ለባድዕት፡ መኑ፡
ነገረክሙ፡ ታምሥ
ጡ፡ እመቅሠፍት፡
ዘይመጽእ፡ ግበሩ፡
እንከ፡ ፍሬ፡ ዘይደ
ልወክሙ፡ ለንስ
ሓ፡ ወኢይምሰልክ
ሙ፡ ብሂለ፡ ሃሉ፡ አ
ቡነ፡ አብርሃም፡
እብለክሙ፡ ይክ
ል፡ እግዚአብሔ
ር፡ አንሥኦ፡ ውሉ
ደ፡ ለአብርሃም፡ እ
ምእሉንቱ፡ እበን።
እስመ፡ ወድአ፡ ተሠ
ይመ፡ ጕድብ፡ ኀበ፡
ጕንደ፡ ዕፀው፡ ወ
ኵሉ፡ ዕፀው፡ ዘኢ
ይፈሪ፡ ሠናየ፡ ፍሬ፡
ይገዘምዎ፡ ወው
ስተ፡ እሳት፡ ይወድ
ይዎ፡ ወያውዕይ
ዎ።
፲ ወተስእልዎ፡ ሕዝ
ብ፡ ወይብልዎ፡ ም

ንተ፡ንግበር፡ወ
እውሥአ፡ወይቤ
ሎሙ፡ዘቦቱ፡ክል
ኤተ፡ልብሰ፡ክደ
ናተ፡ይሀብ፡አሐደ፡
ለዘ፡አልቦ፡ወዘ
ሂቦ፡እክለ፡ከማሁ፡
ይግበር።=
ወመጽኡ፡መጸብ
ሐንሂ፡ያጥምቆሙ፡
ወተስእልዎ፡ወ
ይቤልዎ፡ሊቅ፡ም
ንተ፡ንግበር። ወይ
ቤሎሙ፡አልቦ፡ፈ
ድፋደ፡ዘትገብሩ፡
እምነ፡ዘተአዘዘ
ክሙ፡ወተስእል
ዎ፡ሐራ፡ወይቤ
ልዎ፡ንሕነኬ፡ም
ንተ፡ንግበር።=
ወይቤሎሙ፡ኢት
ትአገሉ፡ወኢለ
መኑሂ፡ወኢትሂ
ዱ፡ወንበሩ፡በሲሳ
ይክሙ።=

ወሐለዩ፡ኵሉ፡ሕ
ዝብ፡በልቦሙ፡ወመ
ሰሎሙ፡ዮሐንስ፡ዘ
ውእቱ፡ክርስቶስ።=
1 ወአውሥአ፡ዮሐ
፲፫ ንስ፡ወይቤሎሙ፡ለ
ኵሎሙ፡አንሰ፡በ
ማይ፡አጠምቀክሙ፡
ወይመጽእ፡ዘይጸ
ንዕ፡ዘኢይደል
ወኒ፡እፍታሕ፡አሣ
እኒሁ፡ወውእቱሰ፡
ያጠምቀክሙ፡በ
መንፈስ፡ቅዱስ፡ወ
በእሳት።=
10 ዘመሥኤ፡ውስተ፡
፳፫ እዴሁ፡ወያነጽሕ፡
ዓውደ፡እክሉ፡ወ
ያስተጋብእ፡ስር
ናዮ፡ውስተ፡መዝ
ገቡ፡ወሐሠርሰ፡ያ
ውዒ፡በእሳት፡ዘኢ
ይጠፍእ።=
ወባዕደኒ፡ብዙኀ፡
መሀሮሙ፡ለሕዝ

ብ፡ወገሠጾሙ።
፲፱ ወእስመ፡ገ[illegible]
፪ ለሄሮድስ፡ወዘለ
፮ ፎ፡በእንተ፡ሄሮድ
ያዳ፡ብእሲተ፡ፊል
ጶስ፡እኁሁ፡ወበእ
ንተ፡ኵሉ፡እኩይ፡
ዘገብረ፡ሄሮድስ፡
ዓዲ፡ወሰከ፡እንበ
ይነ፡ዝኒ፡ተቀየሞ፡
ወዓጸዎ፡ለዮሐን
ስ፡ቤተ፡ሞቅሕ።
፲፫ ወእምድኅረ፡ተጠ
፪ ምቁ፡ኵሉ፡ሕዝብ፡
፮ ተጠምቀ፡ኢየሱስ
ኒ፡ወእንዘ፡ይጼሊ፡
ተርኅወ፡ሰማይ፡ወ
ወረደ፡መንፈስ፡ቅ
ዱስ፡ላዕሌሁ፡በሥ
ጋ፡ከመ፡ርእየተ፡ር
ግብ።ወመጽአ፡
ቃል፡እምሰማይ፡ዘ
ይብል፡አንተ፡ውእ
ቱ፡ወልድየ፡ዘአፈ
ቅር፡ወኪያከ፡ሠ

መርኩ።
፲፬ ወየአክል፡ሠላሳ፡
፫ ክረምቱ፡ለኢየሱ
፮ ስ፡ወይመስሎሙ፡
ወልደ፡ዮሴፍ፡ወ
እቱ።
ወልደ፡ኤሊ፡
ወልደ፡ማቷ፡
ወልደ፡ሌዊ፡
ወልደ፡ሜሌኪ፡
ወልደ፡ዮናን፡
ወልደ፡ዮሴፍ፡
ወልደ፡ሚታትዩ፡
ወልደ፡አሞጽ፡
ወልደ፡ናሁም፡
ወልደ፡ኤሴሊም፡
ወልደ፡ናጌ፡ር
ወልደ፡ማአት፡
ወልደ፡መታትዩ፡
ወልደ፡ሴሜይ፡
ወልደ፡ዮሴዳ፡
ወልደ፡ዮዳ፡
ወልደ፡ዮናን፡
ወልደ፡ሬስ፡
ወልደ፡ዘሩባቤል፡

ወልደ፡ሰላትያል፡
ወልደ፡ኔሪ፡
ወልደ፡ሜልኪ፡
ወልደ፡ሐዲ፡
ወልደ፡ቆሳም፡
ወልደ፡ኤልሞዳም፡
ወልደ፡ዔር፡
ወልደ፡ዮሴዕ፡
ወልደ፡ኤልዓዘር፡
ወልደ፡ዮርም፡
ወልደ፡መጠታ፡
ወልደ፡ሌዊ፡
ወልደ፡ስምዖን፡
ወልደ፡ይሁዳ፡
ወልደ፡ያዕቆብ፡
ወልደ፡ዮሴፍ፡
ወልደ፡ዮናን፡
ወልደ፡ኤልያቄም፡
ወልደ፡ሜሌያ፡
ወልደ፡ማይናን፡
ወልደ፡ማጠት፡
ወልደ፡ናታን፡
ወልደ፡ዳዊት፡
ወልደ፡እሴይ፡
ወልደ፡ዮቤድ፡
ወልደ፡ቦዔሰ፡

ወልደ፡ሳላ፡
ወልደ፡ናአሶ፡
ወልደ፡አዳም፡
ወልደ፡አሚናዳብ፡
ወልደ፡አራም፡
ወልደ፡ኦሪኒ፡
ወልደ፡ኤሳሮም፡
ወልደ፡ፋሬስ፡
ወልደ፡ይሁዳ፡
ወልደ፡ያዕቆብ፡
ወልደ፡ይስሐቅ፡
ወልደ፡አብርሃም፡
ወልደ፡ታራ፡
ወልደ፡ናኮር፡
ወልደ፡ሴሩኅ፡
ወልደ፡ራጋው፡
ወልደ፡ፋሌቅ፡
ወልደ፡እቤር፡
ወልደ፡ሳላ፡
ወልደ፡ቃይንም፡
ወልደ፡አልፋክስድ፡
ወልደ፡ሴም፡
ወልደ፡ኖሕ፡
ወልደ፡ላሜሕ፡
ወልደ፡ማቱሳላ፡

ዜበእንቱ፡ዘከመ፡ተመዴ
ንክረ፡መድኀን፡

ወልደ፡ሄኖክ፡
ወልደ፡ያሬድ፡
ወልደ፡ማልልኤል፡
ወልደ፡ቃይናን፡
ወልደ፡ሄኖስ፡
ወልደ፡ሴት፡
ወልደ፡አዳም፡
ወልደ፡እግዚአብ
ሔር።።=።
ወወልአ፡መንፈስ፡
ቅዱስ፡ባዕለ፡ኢየ
ሱስ፡ወተመይጠ፡
እምነ፡ዮርዳኖስ፡
ወወሰዶ፡መንፈስ፡
ገዳመ፡አርብዓ፡መ
ዐልተ፡ወአርብዓ፡
ሌሊተ፡ወያሜክ
ሮ፡ሰይጣን፡ወኢበ
ልዐ፡ምንተኒ፡ው
እተ፡መዋዕለ።።=።
ወተፈጸሞን፡እማ
ንቱ፡መዋዕል፡ርኀ
በ፡ወይቤሎ፡እመ
ሰ፡ወልደ፡እግዚአ
ብሔር፡አንተ፡በ
ል፡ከመ፡ዝንቱ፡እ
ብን፡ይኩን፡ኀብ
ስተ።።=።
ወአውሥአ፡ኢየሱ
ስ፡ወይቤሎ፡ጽሑ
ፍ፡ዘይብል፡አኮ፡
በኀብስት፡ክመ፡ዘ
የሐዩ፡ሰብእ፡አላ፡
በኵሉ፡ቃል፡ዘይ
ወፅእ፡እምአፉሁ፡
ለእግዚአብሔር።
ወአዕረጎ፡ሰይጣ
ን፡ውስተ፡ደብር፡
ነዋኅ፡ወአርአዮ፡
መንግሥተ፡ኵሉ፡
ዓለም፡ከመ፡ወኢ
ምንት፡ወይቤሎ፡
ሰይጣን፡ዘንተ፡
ኵሉ፡ምኵናን፡
ወክብረ፡ለከ፡እ
ሁበከ፡እስመ፡ሊ
ተ፡ተውህበ፡ወለ
ዘ፡ፈቀድኩ፡እሁ
ቦ፡እምከመ፡ሰገድ
ከ፡ሊተ፡አንተ፡ቅ

ድሜየ፡ለከ፡ ይ ኵን
ከ፡ኵሉ።።፡ወይቤ
ሎ፡ኢየሱስ፡ጸሐ
ፉ፡ለእግዚአብሔ
ር፡አምላክከ፡ትስ
ግድ፡ወኪያሁ፡ባሕ
ቲቶ፡ታምልክ።ወ
ወሰዶ፡ኢየሩሳሌ
ም፡ወአቀሞ፡ዲበ፡
ርእሰ፡ማእዘንተ፡
ምኵራብ፡ወይቤ
ሎ፡ለእመ፡ወልደ፡
እግዚአብሔር፡
አንተ፡ረድ፡ለሊከ፡
ታሕተ፡እምዝየ፡
እስመ፡ጽሑፉ፡ለ
መላእክቲሁ፡ይኤ
ዝዝሙ፡በእንቲ
አከ፡ከመ፡ይዕቀቡ
ከ፡በኵሉ፡ፍናዊ
ከ፡ወበእደዊሆሙ፡
ከመ፡ያንሥኡከ፡
ከመ፡ኢትትዓቀፍ፡
በእብን፡እግርከ።።
ወአውሥአ፡ኢየ
ሱስ፡ወይቤሎ፡ኢ
ታመክር፡ለእግዚ
አብሔር፡አምላክ
ከ፡[illegible]መ፡ተብህለ።።
ወፈጺሞ፡ሰይጣን፡
አመክሮቶ፡በኵሉ፡
ኀይሉ፡ኀደጎ፡እስ
ከ፡ጊዜሁ።።
12 ወተመይጠ፡ኢየሱ
0 ስ፡ገሊላ፡በኀይለ፡
5 መንፈስ፡ቅዱስ፡ወ
ተሰምዐ፡ነገሩ፡በኵ
ሉ፡በሐውርት፡ወይ
ሜህሮሙ፡በኵሉ፡
ምኵራባቲሆሙ፡
ወያነክሩ፡ምህር
ቶ፡ወይሴብሖ፡ኵ
ሉ፡ወሖረ፡ናዝሬ
ት፡ኀበ፡ተሐፅነ።።
፲ ወቦአ፡ምኵራበ፡
1 በዕለተ፡ሰንበት።
5 በከመ፡ያለምድ፡
ወተንሥአ፡ያንብ
ብ፡ወወሀብዎ፡መ
ጽሐፈ፡ኢሳይያስ፡

ነቢይ።።
ወከሢቶ፡መጽሐፈ፡
ረከበ፡መካነ፡ኀበ፡
ጽሑፍ፡ዘይብል፡
መንፈሰ፡እግዚአብ
ሔር፡ላዕሌየ፡ዘበ
እንቲአሁ፡ቀብአ
ኒ፡እዜንዎሙ፡ለነ
ዳያን፡ፈነወኒ፡ወእ
ስብክ፡ሎሙ፡ግዕ
ዛነ፡ለፂውዋን፡ወ
ይርአዩ፡ዕውራን፡
ወእንግፎሙ፡ለግ
ፉዓን፡ወእስብክ፡
ዓመተ፡እግዚአብ
ሔር፡ኅሪተ።።
ወከደኖ፡ለመጽሐፉ፡
ወመጠዎ፡ለላእክ፡
ወነበረ፡ወአንሥ
ኡ፡አዕይንቲሆሙ፡ኵ
ሎሙ፡እለ፡ሀለዉ፡
ውስተ፡ምኵራብ፡
ወነጸርዎ።ወአኀ
ዘ፡ይበሎሙ፡ዮም፡
በጽሐ፡ቃለ፡ዝንቱ፡
መጽሐፍ፡ወተሰ
ልጠ፡ውስተ፡እዝ
ኒክሙ።።
፲፱ ወሰምዕዎ፡ኵሎ
ሙ፡ወአንከርዎ፡
ሞገሰ፡ቃሉ፡ወሠ
እሣአ፡አፉሁ፡ወ
ይቤሉ፡አኮኑ፡ዝን
ቱ፡ውእቱ፡ወልደ፡
ዮሴፍ።።
፳ ወይቤሎሙ፡ግብ
ር፡ዘትብሉኒ፡ኵ
ልክሙ፡ዘተ፡ምሳ
ሌ፡ዐቃቤ፡ሥራይ፡
ፈውስ፡ርእሰከ፡ወ
ይቤልዎ፡ወኵሎ፡
ዘሰማዕነ፡በቅፍ
ረናሖም፡ዘገበር
ከ፡ግበር፡በዝየኒ፡
ወበሃገርከ።።
፳፩ ወይቤሎሙ፡አማ
ን፡እብለክሙ፡አይ
ከብር፡ነቢይ፡በሀ
ገሩ።።
፳፪ ወአማን፡እብለክ

ሙ፡ብዙኃት፡መበ
ላት፡ሀለዋ፡ውስተ፡
እስራኤል፡በመዋዕ
ለ፡ኤልያስ፡አመ፡
ተዐጽወ፡ሰማይ፡
ሠለስተ፡ዓመተ፡ወ
ስድስተ፡አውራኀ፡
አመ፡ኮነ፡ረኃብ፡ዓ
ቢይ፡ውስተ፡ኵሉ፡
ምድር፡ወኢተፈነ
ወ፡ኤልያስ፡ወኢ፡
ኀበ፡አሐቲ፡እምኔ
ሆን፡ዘእንበለ፡በ
ስራጵታ፡ዘሲዶና፡
ኀበ፡ብእሲት፡መበ
ለት።ወብዙኃን፡
እለ፡ለምጽ፡ሀለዉ፡
ውስተ፡እስራኤል፡
አመ፡ኤሊሳዕ፡ነቢ
ይ፡ወኢነጽሐ፡አሐ
ዱሂ፡እምኔሆሙ፡
ዘእንበለ፡ንዕማን፡
ሶርያዊ።።ወተም
ዕዑ፡ኵሎሙ፡በ
ምኵራብ፡ሰሚዖ

፲በእንተ፡ዘጋኔን፡፪

ሙ፡ዘንተ፡ወተንሥ
ኡ፡ወአውፅእዎ፡አ
ፍኣ፡እምሀገር፡ወወ
ሰድዎ፡ወአብጽሕ
ዎ፡ውስተ፡ሕፅነ፡
ርእሰ፡ደብር፡ኀበ፡
ሀገሮሙ፡ዘንድቅ፡
ከመ፡ያጽድፍዎ፡
ወውእቱሰ፡ኀለፈ፡
እንተ፡ማእከሎሙ፡
ወሖረ።።=።
፹፫ ወወረደ፡ቅፍርናሆ
ም፡ሀገረ፡ገሊላ፡ወ
መሀሮሙ፡በሰንበት።።
፹፬ ወያነክሩ፡ምህር
ቶ፡እስመ፡በትእዛ
ዝ፡ውእቱ፡ቃሉ።።=።
፹፭ ወሀሎ፡ብእሲ፡በ
ምኵራብ፡ዘጋኔን፡
እኩይ።ወከልሐ፡
በዓቢይ፡ቃል፡ወይ
ቤ፡ምንት፡ብየ፡ም
ስሌከ፡ኢየሱስ፡ና
ዝራዊ፡መጻእከኑ፡
ታጥፍአነ፡አእም

ሀበእንተ፡ሐማተ፡ጴጥሮስ፡

ሪክ፡ወኑ፡አንተ፡ቅ
ዱሱ፡ለእግዚአብ
ሔር፡ወገሠጾ፡ኢ
የሱስ፡ወይቤሎ፡ተ
ፈጸም፡ወፃእ፡እም
ኔሁ፡፡ ወነጽኖ፡ገ
ኔኑ፡ማእከለ፡ምኵ
ራብ፡ወወፅአ፡እም
ኔሁ፡ወኢልቦ፡ዘረ
ከዮ፡ወኢነከዮ፡ወ
ኢምንትኒ፡፡
ወደንገፁ፡ኵሎሙ፡
ወተናጸሩ፡ወተና
ገሩ፡በበይናቲሆሙ፡
ወይቤሉ፡ምንትኑ፡
ዝንገር፡ትእዛዝ፡
በኃይል፡ይኤዝዞ
ሙ፡ለአጋንንት፡ኢ
ኩያን፡ወይወፅኡ
ወወፅአ፡ወተሰም
ዐ፡ነገሩ፡በኵሉ፡በ
ሐውርት፡አድያም፡፡
ወወፂአ፡እምኵ
ራብ፡ቦአ፡ቤተ፡ስ
ምዖን፡ወሐማቱ፡

በእንተ፡እለ፡ሐይው፡እምብዙኃ፡ደዌ፡

ለስምዖን፡ተሐም
ም፡ትፈጽን፡ዓቢየ፡
ፈጸንተ፡ወነገርዎ፡
በእንቲኣሃ፡ወቆ
መ፡ኀቤሃ፡ወገሠ
ጾ፡ለፈፀንታ፡ወኀ
ደጋ፡ወተ[?]ንሥአት፡
ሶቤሃ፡ወተልእኮ
ቶሙ፡፡
ወሶበ፡የዐርብ፡ፀ
ሐይ፡አምጽኡ፡ኀ
ቤሁ፡ኵሎሙ፡እ
ለ፡ቦሙ፡ደዌ፡ያኒ፡
ወሕሙማን፡ወለ
ለ፡አሐዱ፡እምኔ
ሆሙ፡ወአንበረ፡
እዴሁ፡ዲቤሆ
ሙ፡፡
ወፈወሶሙ፡ወአ
ሕየዎሙ፡ወብዙ
ኃን፡አጋንንት፡ይወ
ፅኡ፡ወይኬልሑ፡
ወይብልዎ፡አንተ፡
ውእቱ፡ክርስቶስ፡
ወልደ፡እግዚአብ

ሔር፡ ልዑል፡ ወይ
ጌሥጾሙ፡ ወኢያ
በውሕዎሙ፡ ይን
ብቡ፡ እስመ፡ ያአም
ርዎ፡ ከመ፡ ውእቱ፡
ክርስቶስ፡፡
፵፪ ወጸቢሖ፡ ወፂኦ፡
፳፭ ወሖረ፡ ውስተ፡ ገ
ዳም፡ መካን፡ ወኀ
ሠሥዎ፡ ሕዝብ፡ ወ
ሖሩ፡ ኀቤሁ፡ ወአ
ቀምዎ፡ ወአኀዝዎ፡
ከመ፡ ኢይኅልፍ፡
ወኢያምስጥ፡ እ
ምኔሆሙ፡፡ ወይቤ
ሎሙ፡ ለካልኣትኒ፡
አህጉር፡ ሀለወኒ፡
ከመ፡ እዜንዎን፡
ብሥራተ፡ መንግሥ
ተ፡ እግዚአብሔ
ር፡ እስመ፡ እቢይኑ፡
ዘንቱ፡ ተፈነውኩ፡
ወይሰብክ፡ በም
ኵራባተ፡ ገሊላ፡
ዘንተ፡፡

፳ 10 በእንተ፡ ዘአኀ[illegible]ቱ፡ ዓሣ ፳፭
ግሬ፡ ዓሣት፡

፵፱ ወሀለዉ፡ ኀቤሁ፡
፲፫ ሰብእ፡ ብዙኃን፡ ወ
ያጸምእዎ፡ ቃለ፡ እ
ግዚአብሔር፡ ወ
ይቀውም፡ መንገለ፡
ሐይቀ፡ ጌንሳሬጥ፡
ወርእየ፡ ክልኤተ፡
አሕማረ፡ ኀበ፡ ው
እቱ፡ ሐይቅ፡፡
ወወረዱ፡ እምኔሆ
ን፡ መሠግራን፡ ይኅ
ፅቡ፡ መሣግሪሆ
ሙ፡ ወዓርገ፡ ውስ
ተ፡ አሐቲ፡ ይእቲ፡ ሐ
መር፡ እንተ፡ ስምዖ
ን፡ ወአዘዘ፡ ወይቤ
ሎ፡ ያርሕቃ፡ ሕቀ፡
እምነ፡ ምድር፡ ወ
ነበረ፡ ውስተ፡ ሐመ
ር፡ ወመሀሮሙ፡ ለ
ሕዝብ፡፡
፶ ወእርሚሞ፡ እም
፲፯ ዝ፡ ይቤሎ፡ ለስም
ዖን፡ ፃእትቱ፡ መን
ገለ፡ ሐይቀ፡ ባሕር፡

ወያወርዱ፡መሣግ
ሪሆሙ፡ወያሥግሩ።
ወእውሥእ፡ስምዖ
ን፡ወይቤሎ፡ሊቅ፡
ሠራሕነ፡ኵላ፡ሌሊ
ተ፡እንዘ፡ናወርድ፡
መሣግሪነ፡ወአል
ቦ፡ዘረከብነ፡ዘእ
ኁዝነ፡ወባሕቱ፡እ
ስመስ፡አዘዝከነ፡
ናወርድ፡መሣግሪ
ነ፡ወገብሮሙ፡ከማ
ሁ፡ተእኀዙ፡ብዙ
ኃ፡ዓሣት፡ፈድፋደ፡
እስከ፡ይትበተክ፡
መሣግሪሆሙ፡ወ
ጸውዕዎሙ፡ለቢጸ
ሙ፡እለ፡ውስተ፡ካ
ልእ፡ሐመር፡ያርድ
እዎሙ፡ወመጽኡ፡
ወአርድእዎሙ፡ወ
መልኡ፡ክልኤሆን፡
አሕማረ፡እስከ፡ይ
ስጠማ።
ክ፲ ወርእዮ፡ስምዖን፡

፲፱ በእንተ፡ዘለምጽ፡፯
ጴጥሮስ፡አስተብ
ረከ፡ስገደ፡ሎቱ፡
ለኢየሱስ፡ወይቤ
ሎ፡ኅድገኒ፡እግዚ
እ፡ወሑር፡እምኔየ፡
እስመ፡ብእሲ፡ኃጥ
እ፡አነ፡እስመ፡ደን
ገፀ፡ወኵሎሙ፡እ
ለ፡ምስሌሁ፡ከማ
ሁ፡ደንገፁ፡በእን
ተ፡ውእቱ፡ዓሣት፡
ዘተሠግረ፡ወከማ
ሁ፡ያዕቆብኒ፡ወዮ
ሐንስኒ፡ደቂቀ፡ዘ
ብዴዎስ፡አዕርክ
ቲሁ፡ለስምዖን።
ክ፱ ወይቤሎ፡ለስምዖ
ን፡ኢየሱስ፡ኢትፍ
ራህ፡እምይእዜሰ፡
ሰብአ፡ታሠግር፡ወ
አውፅኡ፡አሕማሪ
ሆሙ፡ውስተ፡ምድ
ር፡ወኀደጉ፡ኵሎ፡
ወተለውዎ።
ክ፫ ወኮነ፡እንዘ፡ሀሎ፡

ውስተ፡አሐቲ፡ሣ
ገር፡መጽአ፡ለሐዱ፡
ብእሲ፡ዘለምጽ፡
ኵለንታሁ፡ወሶበ፡
ርእዮ፡ለኢየሱስ፡
ሰገደ፡ሎቱ፡በገጹ፡
ወአስተብቍዖ፡ወ
ይቤሎ፡እግዚኦ፡
እመሰ፡ፈቀድከ፡
ትክል፡አንጽሖት
የ፡ወሰፍሐ፡እዴሁ፡
ወገሰሶ፡ወይቤሎ፡
እፈቅድ፡ንጻሕ፡
ወኀደጎ፡ለምጹ፡
ሶቤሃ፡፡ወከልኦ፡
ኢይንግር፡ወኢለ
መኑሂ፡ወይቤሎ፡
ሑር፡ወአፍትን፡ር
እሰከ፡ለካህን፡ወ
አብእ፡በእንተ፡ዘ
ነጻሕከ፡በከመ፡አ
ዘዘ፡ሙሴ፡ከመ፡
ይኩን፡ስምዐ፡ላ
ዕሌሆሙ፡፡=
ወትሰምዐ፡ነገሩ፡

በእንተ፡መፃጕዕ፡

ፈድፋደ፡ወይመጽ
እ፡ሰብእ፡ብዙኃን፡ይ
ስምዕዎ፡ወይትፌወ
ሱ፡እምደዌሆሙ፡፡=
ወውእቱሰ፡ይወፅ
እ፡ገዳመ፡ወይጼሊ፡፡
ወእምዝ፡ከነ፡በአ
ሐቲ፡እመዋዕል፡ህ
ሎ፡ይሜህሮሙ፡ወ
ይነብሩ፡ፈሪሳውያ
ን፡ወሊቃነ፡ኦሪ
ት፡እለ፡መጽኡ፡እ
ምገሊላ፡ወእምኵ
ሉ፡አህጉረ፡ይሁዳ፡
ወእምኢየሩሳሌ
ም፡ወኀይለ፡እግዚ
አብሔር፡ውእቱ፡
በዝ፡ይፌውስ፡፡=
ወአምጽኡ፡ብእ
ሴ፡ድውየ፡መፃጕ
ዐ፡ይጸውርዎ፡በ
ዐራት፡አርባዕቱ፡
ዕደው፡ወኀሠሡ፡
እንተ፡ኀበ፡ያበው
እዎ፡ኀበ፡ኢየሱስ፡

ይፌውሶ፡ወኀጥኡ፡
እንቲ፡ነበ፡ያበው
እዎ፡እስመ፡ጽፉ
ቅ፡ሰብእ፡ወዓርጉ፡
ናሕስ፡ወነሠቱ፡ጠ
ፈረ፡ወአውረድዎ፡
ምስለ፡ዐራቱ፡ውስ
ተ፡ቤት፡ቅድሜሁ፡
ለኢየሱስ።ወርኢ
ዮ፡ሀይማኖቶሙ፡ይ
ቤሎ፡ለውእቱ፡ብ
እሲ፡ድውይ፡ተኀድ
ገ፡ለከ፡ኀጢአትከ፡
ወአኀዙ፡ይሕልዩ፡
ጸሐፍት፡ወፈሪሳ
ውያን፡ወይቤሉ፡
ምንትኑ፡ውእቱ፡ዝን
ቱ፡ዘይነብብ፡ፅርፈ
ተ፡መኑ፡ይክል፡ኀ
ዲገ፡ኀዲገ፡ኀጢአ
ት፡ዘእንበለ፡እግ
ዚአብሔር፡ባሕ
ቲቱ፡ወአእመሮሙ፡
ኢየሱስ፡ዘይሔ
ልዩ፡ወይቤሎሙ፡
ምንተኑ፡ትሔልዩ፡
እኩየ፡በልብክሙ፡ም
ንት፡ይቀልል፡እ
ምብሂለ፡ተኀድ
ገ፡ለከ፡ኀጢአት
ከ፡ወእምብሂል፡
ተንሥእ፡ወሖር።
ከመ፡ታእምሩ፡ከ
መ፡ብዉሕ፡ሎቱ፡
ለወልደ፡እጓለ፡እ
መሕያው፡ይኅድ
ግ፡ኀጢአተ፡በዲ
በ፡ምድር፡ወይቤ
ሎ፡ለውእቱ፡ድው
ይ፡ለከ፡እብለከ፡
ተንሥእ፡ወንሣ
እ፡ዓራተከ፡ውእ
ቱ፡ቤተከ።ወተን
ሥአ፡ሶቤሃ፡ወነ
ሥአ፡ዐራቶ፡ዘዲ
ቤሁ፡ይሰክብ፡
በቅድሜሆሙ፡ወ
አተወ፡ቤቶ፡እንዘ፡
ይሴብሖ፡ለእግ
ዚአብሔር።

ዘበእንተ፡ሌዊ፡መጸ
ብሐዊ፡

ወይንግሮሙ፡ኵሎ
ሙ፡ወአእኰቶ
ዎ፡ለእግዚአብ
ሔር፡ወፈርሁ፡
ብዙኀ፡ወይቤሉ፡
ርኢነ፡መንክረ፡
ዮም።።=።
ወእምዝ፡ወፅአ፡
እምህየ፡ርእየ፡
ወረከበ፡መጸበ
ሓዌ፡ዘስሙ፡ሌዊ፡
ይነብር፡ኀቤ፡ም
ጽባሕ፡ወይቤሎ፡
ትልወኒ፡ወኀደ
ጎ፡ወተለዎ።።=።
ወተንሥአ፡ገብ
ረ፡ሎቱ፡ሌዊ፡ዓ
ቢየ፡ምሳሐ፡በቤ
ቱ፡ወብዙኃን፡ሰ
ብእ፡ምስሌሆሙ፡
ኃጥኣን፡ወመጸብ
ሓን፡ወባዕዳን፡ብ
ዙኃን፡እለ፡ረፈ
ቁ፡ምስሌሆሙ፡
ወአንጐርጐሩ፡
ጸሐፍት፡ወፈሪ
ሳውያን፡ላዕሌሁ፡
ወይቤልዎሙ፡ለ
አርዳኢሁ፡ለምን
ት፡ምስለ፡ኃጥኣ
ን፡ወመጸብሓን፡ይ
በልዕ፡ወይሰቲ፡ሊ
ቅክሙ፡ወአውሥ
አ፡ኢየሱስ፡ወይቤ
ሎሙ፡ሕሙማን፡
ይፈቅድዎ፡ለዐቃ
ቤ፡ሥራይ፡ወአኮ፡
ጥዑያን፡ኢመጻ
እኩ፡እጸውዕ፡ጻ
ድቃነ፡አላ፡ኃጥኣ
ነ፡ለንስሓ።።=።
ወይቤልዎ፡ለም
ንት፡አርዳኢሁ፡ለ
ዮሐንስ፡ይጠመቁ፡
ጽፉቀ፡ይጸውሙ፡
ወጸሎተ፡ይገብሩ፡
ወከማሁ፡እለሂ፡
ፈሪሳውያን፡ወአ
ርዳኢክሰ፡እሊአ
ከ፡ይበልዑ፡ወይ

ስቅዩ።
ወይቤሎሙ፡ ኢ
የሱስ፡ ኢይክሉ፡
ደቂቀ፡ ለመርዓዊ፡
ጾዊመ፡ እንዘ፡ ሃሎ፡
መርዓዊ፡ ምስሌሆ
ሙ፡ ወባሕቱ፡ ይመ
ጽእ፡ መዋዕል፡ አመ፡
ይነሥእዎ፡ ለመር
ዓዊ፡ እምኔሆሙ፡
ወይእተ፡ አሚረ፡ ይ
ጾውሙ።
ወይቤሎሙ፡ ምሳ
ሌ፡ አልቦ፡ ዘይጠ
ቅብ፡ ግምደ፡ ደር
ግሕ፡ ልብስ፡ ው
ስተ፡ ሠጠተ፡ ብ
ሉይ፡ ወእማእኮ፡
ሐዲስ፡ ሠጢጦ፡ ወ
ይልሕቅ፡ ምስለ፡
ብሉይ፡ ኢይዴሪ።
ወአልቦ፡ ዘይወዲ፡
ወይነ፡ ሐዲስ፡ ው
ስተ፡ ዝቅ፡ ብሉይ፡
ወእማእኮሰ፡ ያንቅ

ዎ፡ ወወይኑ ሂ፡ ይት
ከዓው፡ ወዝቁ ሂ፡
ይትሐጐል፡ ወለ
ወይንስ፡ ሐዲስ፡ ው
ስተ፡ ዝቅ፡ ሐዲስ፡
ይወድይዎ፡ ወይ
ትዓቀቡ፡ በቤናቲ
ሆሙ።
ወአልቦ፡ ዘይስቲ፡
ከራሜ፡ እንዘ፡ ይፈ
ቅድ፡ ጻዕፈ፡ እስመ፡
ቷ ከራሚ፡ ይኄይስ።
ሥ፬ ወእምዝ፡ በሰንበ
፪ ት፡ ኃዕበ፡ ወፈረ፡
፮ ኢየሱስ፡ እንተ፡
ገራውህ፡ ወመኑ
ው፡ ሠዊተ፡ አርዳ
ኢሁ፡ ወሐሠዩ፡ በ
እደዊሆሙ፡ ወበ
ልዑ።
ወይቤልዎሙ፡ ፈ
ሪሳውያን፡ ምንተ
ኑ፡ ትገብሩ፡ ዘኢ
ይከውን፡ ገቢረ፡
በሰንበት።

፲፰ በእንተ፡ ዘይብስት፡ እዴሁ፡

ወአውሥአ፡ ኢየሱ
ስ፡ ወይቤሎሙ፡ ኢ
ያንበብክሙኑ፡ ዘ
ገብረ፡ ዳዊት፡ አመ፡
ርኅበ፡ ውእቱሂ፡ ወ
እለ፡ ምስሌሁ፡ ዘከ
መ፡ ቦአ፡ ቤተ፡ እግዚ
አብሔር፡ ወበል
ዐ፡ ኅብስተ፡ ዘይሠ
ርዑ፡ ውእቱኒ፡ ወወ
ሀበ፡ ለእለሂ፡ ምስ
ሌሁ፡ ዘኢይከውኖ
ሙ፡ ለበሊዕ፡ ዘእን
በለ፡ ለካህናት፡ ለ
ባሕቲቶሙ፡
ወይቤሎሙ፡ እግ
ዚእ፡ ውእቱ፡ ለሰን
በት፡ ወልደ፡ እጓለ፡
እመሕያው፡፡
ወእምዝ፡ በካልእ
፮ ት፡ ሰንበት፡ ቦአ፡ ወ
መህሮሙ፡ በምኵ
ራብ፡ ወሃሎ፡ ብእ
ሲ፡ ዘይብስት፡ እዴ
ሁ፡ እንተ፡ የማን፡፡
ወይትዓቀብዎ፡
ጸሐፍት፡ ወፈሪሳ
ውያን፡ ለእመ፡ ይፌ
ውሶ፡ በሰንበት፡ ከ
መ፡ ይርከቡ፡ በዘ፡ ያ
ስተዋድይዎ፡ ወው
እቱሰ፡ ያአምር፡ ዘ
ይሔልዩ፡፡
ወይቤሎ፡ ለውእቱ፡
ብእሲ፡ ዘይብስት፡
እዴሁ፡ ተንሥእ፡
ወቁም፡ ማእከለ፡
ወተንሥአ፡ ወቆመ፡
ማእከለ፡፡ ወይቤ
ሎሙ፡ ኢየሱስ፡ እ
ሴአለክሙ፡ ዘይከ
ውን፡ በሰንበት፡ ገ
ቢረ፡ ሠናይኑ፡ አው፡
ገቢረ፡ እኩይኑ፡ ነ
ፍስ፡ አሕይዎ፡ ወሚ
መ፡ ቀቲልኑ፡፡ ወነጺ
ሮ፡ ኵሎሙ፡ በመዐ
ት፡ ይቤሎ፡ ለውእቱ፡
ብእሲ፡ ስፋሕ፡ እዴ
ከ፡ ወሰፍሐ፡ ወሐዪ

፳፯ በእንተ፡ ዘከመ፡ ኀረዮ
፯ ሙ፡ ለሐዋርያት፡ ፳፯

ወቅ፡ እዴሁ፡ ከመ፡
ካልእታ፡ ወእሙንቱ
ሰ፡ ፈድፋደ፡ የአ
ብዱ፡ ወተማከሩ፡
በበይናቲሆሙ፡ ዘይ
ሬስይዎ፡ ለኢየሱ
ስ።

ሠ፫ ወእምዝ፡ ኮነ፡ በው
፳፯ እቱ፡ መዋዕል፡ ዐር
ገ፡ ውስተ፡ ደብር፡
ይጸሊ፡ ወያሌሊ፡ በ
ጸሎት፡ ኀበ፡ እግዚ
አብሔር።

ሠ፬ ወጸቢሖ፡ ጸውዖ
፳ ሙ፡ ለአርዳኢሁ፡
ወኀረየ፡ ዓሠርተ፡
ወክልኤተ፡ እምኔ
ሆሙ፡ ወሰመዮሙ፡
ሐዋርያተ፡ ስምዖ
ን፡ ዘተሰምየ፡ ጴጥ
ሮስ፡ ወእንድርያ
ስ፡ እኁሁ፡ ያዕቆብ፡
ወዮሐንስ፡ ወፊል
ጶስ፡ ወበርተሎሜ
ዎስ፡ ወማቴዎስ፡

ወቶማስ፡ ወያዕ
ቆብ፡ ዘእልፍዮ
ስ፡ ወስምዖን፡ ዘ
ይብልዎ፡ ቀናኢ፡
ወይሁዳ፡ ዘያዕቆ
ብ፡ ወይሁዳ፡ አስ
ቆሮታዊ፡ ዘዓለዎ፡
ወአግብኦ።

ሠ፭ ወወረደ፡ ምስሌ
፲ ሆሙ፡ ወቆመ፡ ው
፯ ስተ፡ ገዳም፡ ወብ
ዙኃ፡ ሰብእ፡ እም
አርዳኢሁ፡ ወብ
ዙኃን፡ ጥቀ፡ እም
ሕዝብ፡ ወእ
ምኵሉ፡ ይሁዳ፡ ወ
ኢየሩሳሌም፡ ወጼ
ራልዮ፡ ወጺራልያ
ስ፡ ወጢሮስ፡ ወሲ
ዶና፡ እለ፡ መጽኡ፡ ይ
ስምዕዎ፡ ወይትፈ
ወሱ፡ እምደዌሆሙ፡
ወእለሂ፡ አጋንንት፡
እኩያን፡ የሐይዉ፡
ወኵሎሙ፡ አሕዛ

በእንተ፡ብፁዓን፡

ብ፡ይፈቅዱ፡ይግ
ስስዎ፡እስመ፡ኃይ
ል፡ይወፅእ፡እምኔ
ሁ፡ወያሐዩ፡ለኵ
ሉ።።
፵፮ ወወእቱሰ፡አን
ሥአ፡አዕይንቲሁ፡
ኀበ፡አርዳኢሁ፡
ወይቤሎሙ።።
ብፁዓን፡ነዳያን፡
እስመ፡ሎሙ፡ይእ
ቲ፡መንግሥተ፡እ
ግዚአብሔር።።
፵፯ ብፁዓን፡እለ፡ይር
ኅቡ፡ይእዜ፡እስመ፡
ይጸግቡ።።
፵፰ ብፁዓን፡እለ፡ይበ
ኪዩ፡ይእዜ፡እስ
መ፡ይጸግቡ፡ወይ
ሥሕቁ።።
፵፱ ብፁዓን፡አንትሙ፡
ሶበ፡ይጸልኡክ
ሙ፡ሰብእ፡ወይፈ
ልጡክሙ፡ወይ
ጼእሉክሙ፡ወ
ያወፅኡ፡ለክሙ፡ስ
መ፡እኩየ፡በእንተ፡
ወልደ፡እጓለ፡እመ
ሕያው፡ተፈሥሑ፡
ወተሐሠዩ፡ይእተ፡
አሚረ፡ወአንፈር
ዐጹ፡እስመ፡ብዙኅ፡
ዕሴትክሙ፡በሰማ
ያት።እስመ፡ከማሁ፡
ረሰይዎሙ፡ለነቢ
ያት፡አበዊሆሙ።
፶ ወባሕቱ፡አሌለክ
ሙ፡ለአብዕልት፡
እስመ፡ሰለጥክሙ፡
ትፍሥሕትክሙ።
አሌለክሙ፡እለ፡ት
ጸግቡ፡ይእዜ፡እስ
መ፡ትርኅቡ።።
አሌለክሙ፡ለእለ፡
ትሥሕቁ፡ይእዜ፡
እስመ፡ትበኪዩ፡ወ
ትላሕዉ።።
፶፩ አሌለክሙ፡ሶበ፡ሠ
ናየ፡ይብል፡ሰብእ፡
ባዕሌክሙ፡ወይ

ዜይድሱክሙ፡ እስ
ሙ፡ ከማሁ፡ ረሰይ
ዎሙ፡ ሐሳዊያነ፡
ነቢያት፡ አበዊሆሙ።
፵፪ ወለክሙሰ፡ እብ
ለክሙ፡ ለእለ፡ ት
ሰምዑኒ፡ አፍቅሩ፡
ጸላእትክሙ፡ ወግ
በሩ፡ ሠናየ፡ ለእለ፡
ይፃረሩክሙ፡ ወደ
ሐርዎሙ፡ ለእለ፡
ይረግሙክሙ፡ ወ
ጸልዩ፡ ዲበ፡ እለ፡ ይ
ትኤገሉክሙ።
፵፫ ወለዘሂ፡ ጸፍዐከ፡
መልታሕትከ፡ ዘየ
ማን፡ መጥዎ፡ ካል
እታ፡ ወለዘሂ፡ ነሥ
አከ፡ ልብሰከ፡ ክዳ
ነከሂ፡ ኢትክላእ፡
ለኵሉ፡ ዘሰአለከ፡
ሀቦ፡ ወለዘሂ፡ ሄደ
ከ፡ ንዋየከ፡ ኢትክ
ላእ። ወበከመ፡
ትፈቅዱ፡ ይግበሩ፡

ለክሙ፡ ሰብእ፡ ከ
ማሁ፡ ግበሩ፡ ሎሙ፡
አንትሙሂ።
፵፬ ወእመሰ፡ ዳእሙ፡
ዘአፍቀረክሙ፡
አፍቀርክሙ፡ ም
ንትኑ፡ እንከ፡ ዕሴ
ትክሙ፡ ኃጥአን
ሂ፡ ዘሰ፡ ይገብሩ፡
ዘያፈቅሮሙ፡ ያፈ
ቅሩ፡ ወእመኒ፡ አ
ሠነይክሙ፡ ለእለ፡
ያሤንዩ፡ ለክሙ፡
ምንትኑ፡ እንከ፡ ዕ
ሴትክሙ፡ ኃጥአ
ንሂ፡ ከማሁሰ፡ ይገ
ብሩ። ወእመኒ፡ ለ
ቃሕክሙ፡ እምነ
በ፡ ዘትሴፈዉ፡ ት
ትፈደዩ፡ ምንትኑ፡
እንከ፡ ዕሴትክሙ፡
ኃጥአንሂ፡ ይሌቅ
ሕዎሙ፡ ለኃጥአ
ን፡ ከመ፡ ይትፈደ
ዩዎሙ፡ ዕሩየ። ወ

ይእኄዜኒ፡ አፍቅ
ሩ፡ ጸላእተክሙ፡
ወአሠንዩ፡ ሎሙ፡
ወሰቅሑ፡ እንዘ፡ ኢ
ትሴፈዉ፡ ትትፌ
ደዩ፡ ወይከውን፡
ብዙኅ፡ ዕሴትክሙ፡
ወትከውኑ፡ ውሉ
ደ፡ ለልዑል፡ እስመ፡
ውእቱ፡ ኄር፡ ላዕለ፡
ኄራን፡ ወላዕለ፡ እ
ኩያን፡፡=፡ ወኩኑ፡
መሓርያነ፡ ከመ፡ አ
ቡክሙ፡ ሰማያዊ፡
እስመ፡ መሓሪ፡ ው
እቱ፡፡=፡
ሃ፭ ፳ ፮ ወኢትኰንኑ፡ ወ
ኢትትኰነኑ፡ ወ
ኢትግፍዑ፡ ወኢይ
ግፍዑክሙ፡ አሕ
ይዉ፡ ወየሐይዉ
ክሙ፡ ሀቡ፡ ወይሁ
ቡክሙ፡ መሥፈር
ተ፡ ሠናየ፡ ወምሉ
አ፡ ምሉኣ፡ ወዝሑ

ሐ፡ ወንሕኑሐ፡ ይ
ሁቡክሙ፡ ውስተ፡
ሕፅንክሙ፡ ወበመ
ሥፈርት፡ ሰፈርክ
ሙ፡ ይሰፍሩ፡ ለክ
ሙ፡፡=፡
ሃ፬ ፳ ፮ ወመሰለ፡ ሎሙ፡
ወይቤሎሙ፡ ይክ
ልኑ፡ ዕውር፡ ለዕው
ር፡ መሪሖቶ፡ አኮኑ፡
ክልኤሆሙ፡ ይወ
ድቁ፡ ውስተ፡ ግብ፡፡
ሃ፯ ፲ ፯ አልቦ፡ ረድእ፡ ዘየ
ኄይስ፡ እምሊቁ፡ መ
ጠኑ፡ ለኵሉ፡ ይኩ
ን፡ ከመ፡ ሊቁ፡፡=፡
ሃ፰ ፳ ፯ ምንትኑ፡ ትኔጽር፡
ኀሠረ፡ ዘውስተ፡
ዓይነ፡ ቢጽከ፡ ወኢ
ትሬኢ፡ ሰርዌ፡ ዘው
ስተ፡ ዐይንከ፡ ወእ
ፎ፡ ትክል፡ ብሂሎ
ቶ፡ ለቢጽከ፡ ታዐ
ግስ፡ አኅየ፡ አውፅ
እ፡ ሐሠረ፡ እምዓ

ይኄኒ፡አንተ፡ወኢ
ትሬኢ፡ስርዌ፡ዘው
ስተ፡ዓይንከ።ወ
ድልው፡አው፡ፅእ፡
ቅድም፡ስርዌ፡እ
ምዓይንከ፡ወእም
ዝ፡ትጸድር፡ታው
ፅእ፡ሐሰረ፡እምዓ
ይኒ፡ቢጽከ።
፵፫ እልቦ፡ዕፅ፡ሠናይ፡
ዘይፈሪ፡እኩየ፡ወ
እልቦ፡ዕፅ፡እኩይ፡
ዘይፈሪ፡ሠናየ፡ወ
ኵሉ፡ዕፅ፡እምፍ
ሬሁ፡ይትዓወቅ።
፵፬ ወኢይእርሩ፡በለ
ስ፡እምአሥዋክ፡
ወኢይቀሥሙ፡አ
ስኪለ፡እምአሜከ
ላ።
፵፭ ኄር፡ብ፡እምሠና
ይ፡መዝገበ፡ልቡ፡
ያወፅኣ፡ለሠናይት፡
ወእኩይሰ፡ብእሲ፡
እምእኩይ፡መዝ
ገበ፡ልቡ፡ያወፅ
ኣ፡ለእኪት፡እስ
መ፡ዘእትረፈ፡ል
ብ፡ይነብብ፡አፉ።
፵፮ ለምንትኑ፡ትብ
ሉኒ፡እግዚኦ፡እግ
ዚኦ፡እግዚእብ
ሔር፡ወኢትገብ
ሩ፡ዘእቤለክሙ።
፵፯ ኵሉ፡ዘይመጽእ፡
ኀቤየ፡ወይሰምዖ
ኒ፡ቃልየ፡ወይገብ
ሮ፡አርእየክሙ፡
ዘይመስል፡ይመ
ስል፡ብእሴ፡ጠቢ
በ፡ዘሐነጸ፡ቤቶ፡
ወከረየ፡ወአዕሚ
ቆ፡ወሣረረ፡መሰረ
ቶ፡ዲበ፡ኰኵሕ፡
ወብዙኅ፡አፍላ
ግ፡መጺኦሙ፡ገፍ
ዕዎ፡ለውእቱ፡ቤ
ት፡ወስእንዎ፡አን
ቀልቅሎቶ፡እስ
መ፡ዲበ፡ኰኵሕ፡

በእንተ፡ወልደ፡መስፍን

ትኃረሪ፡ወሠናየ፡
ተሐንጸ፡፡ወዘሰ፡
ኢይሰምዖኒ፡ቃለ
የ፡ወኢይገብሮ፡
ይመስል፡ብእሴ፡
ዘሐነጸ፡ቤቶ፡መ
ልዕልተ፡ምድር፡
ዘእንበለ፡መሰረ
ት፡ወገፍዖሙ፡ው
ሒዝ፡ወወድቀ፡ሶ
ቤሃ፡ወኮነ፡ድቀ
ቱ፡ዓቢየ፡፡=
፳፬ ወፈጺሞ፡ነገሮቶ
ሙ፡ቃሎ፡ለሕዝብ፡
ቦኢ፡ቅፍርናሆም፡
ወሃሎ፡አሐዱ፡መ
ስፍን፡ወገብሩ፡ይ
ደዊ፡ወአልጸቀ፡
ይሙት፡ወክቡር፡
ውእቱ፡በኀቤሁ፡
ወሰሚዖ፡በእንተ፡
ኢየሱስ፡ከመ፡መ
ጽአ፡ለአከ፡ኀቤሁ፡
ረበናተ፡አይሁድ፡
ወአስተብቍዖ፡
ከመ፡ይምጻእ፡ወ
ያሕዩ፡ሎቱ፡ቍልዔ
ሁ፡፡ወመጽኡ፡ኀበ፡
ኢየሱስ፡ወአስተብ
ቍዕዎ፡ወይቤልዎ፡
ነዐ፡ፍጡነ፡ሬድ፡እ
ስመ፡ይደልዎ፡ዘገ
በርከ፡ሎቱ፡እስመ፡
ያፈቅር፡ሕዝበነ፡
ወምኵራበነኒ፡ው
እቱ፡ሐነጸ፡ለነ፡፡=
ወሖረ፡ኢየሱስ፡ም
ስሌሆሙ፡ወአልጺ
ቆ፡ኀበ፡ቤቱ፡ለ
ውእቱ፡መስፍን፡
ለአከ፡አዕርክቲሁ፡
ውእቱ፡መስፍን፡
ኀቤሁ፡ወይቤሎ፡፡
እግዚኦ፡ኢትጻ
ሙእ፡እስመ፡ኢ
ይደልወኒ፡ከመ
ኣ፡ትባእኣ፡ታሕተ
ኣ፡ጠፈረኣ፡ቤት
የኣ፡አንትኣ፡ወለሊ
የኒኣ፡ኢይደልወኒ፡

እምጻእኩ፡ኀቤክ
ኪ፡አዝዝኪ፡በቃል
ክኪ፡ወይሐዩኪ፡
ቍልዔየኪ።
እስመኪ፡ሕኒፂኪ፡
ብእሲኪ፡መኰንን
ኒኪ፡ሕኒኪ፡ወብየ
ኪ፡ወዓሌኪ፡ወእ
ብሎኪ፡ልዝንቱኪ፡
ሐርኪ፡ወየሐውር
ኪ፡ወለካልኡኒኪ፡
ኑዐኪ፡ወይመጽእ
ኪ፡ወለገብርየኒኪ፡
ግበርኪ፡ከመዝ
ኪ፡ወይገብርኪ።
ወሰሚዖ፡ኢየሱስ፡
አንከሮ፡ሀይማኖ
ቶ፡ወተመይጠ፡ወ
ይቤሎሙ፡ለሕዝ
ብ፡እለ፡ተለውዎ፡
ግሙራ፡ኢረከብ
ኩ፡ዘከመዝ፡ይት
አመን፡በውስተ፡እ
ስራኤል።ወአቲዎ
ሙ፡ቤቶሙ፡እለ፡

፰ ፲ በእንተ፡ወልደ፡መ፰
በለት፡
፫ ተፈነው፡ረከብ
ዎ፡ለገብሩ፡ብዘ
ሐይወ።
ወበሳኒታ፡ሖረ፡
ወቦአ፡ሃገረ፡እን
ተ፡ስማ፡ናይን፡ወ
ሖሩ፡ምስሌሁ፡አ
ርዳኢሁ፡ወሕዝብ
ኒ፡ብዙኃ።
ወበጺሖ፡ኀበ፡አ
፲ ንቀጸ፡ሀገር፡ረከ
፰ በ፡ቀበሬ፡ዘወልደ፡
ብእሲት፡መበለ
ት፡ወብዙኃ፡ሰብ
አ፡ሃገር፡ሃሎ፡ምስ
ሌሃ።ወርእዮ፡እ
ግዚእነ፡ኢየሱስ፡
ወምሕራ፡ወይቤ
ላ፡ኢትብክዪ፡ወ
ቀርበ፡ወአኀዘ፡
ነፍቆ፡ወቆሙ፡እ
ለ፡ይጸውሩ፡ወይ
ቤሎ፡ለከ፡እብለ
ከ፡ወሬዛ፡ወሬዛ፡
ተንሥእ፡ወተን

፷ በእንተ፡ እለ፡ ተፈነዉ፡ ፷
ው፡ ኀበ፡ ዮሐንስ፡ ፮

ሥአ፡ ወነበረ፡ ው
ኢቱ፡ በድን፡ ወተ
ናገረ፡ ወአወፈዮ፡
ለእሙ። =
፳፬ ወፈርሁ፡ ኵሎሙ፡
ወሰብሕዎ፡ ለእግ
ዚአብሔር፡ ወይ
ቤሉ፡ ዐቢይ፡ ነቢ
ይ፡ ተንሥአ፡ ለነ፡
ወተሣሀሎሙ፡ እ
ግዚአብሔር፡ ለሕ
ዝቡ። =
፳፭ ወተሰምዐ፡ ነገሩ፡
በኵሉ፡ በሓውር
ት፡ ይሁዳ፡ ወአድ
ያሚሃ፡ በእንቲአ
ሁ። =
፳፮ ወነገርዎ፡ ለዮሐ
ንስ፡ አርድእቲሁ፡
ኵሎ፡ ዘንተ፡ ነገረ፡
ወጸውዐ፡ ዮሐን
ስ፡ ክልኤተ፡ እም
አርዳኢሁ፡ ወለአ
ኮሙ፡ ኀበ፡ እግዚ
እነ፡ ወይቤ፡ አንተ
ኑአ፡ ዘይመጽእአ፡
ወቦኑ፡ ካልእአ፡
ዘንሴፈውአ። =
ወበጺሖሙ፡ እለ፡
ለአክ፡ ኀቤ፡ ኢየሱ
ስ፡ ይቤልዎ፡ ዮሐ
ንስ፡ መጥምቅ፡ ለ
አከነ፡ ኀቤከ፡ ወይ
ቤ፡ አንተኑአ፡ ዘይ
መጽእአ፡ ወቦኑ፡
ካልእአ፡ ዘንሴፎ
አ። ወፈወሶሙ፡ ለ
ብዙኃን፡ ሶቤሃ፡ እ
ምደዌሆሙ፡ ወእም
አጋንንት፡ እኩያ
ን፡ ወለብዙኃን፡ ዕ
ውራን፡ ጸገዎሙ፡
ይርአዩ። =
ወአውሥአ፡ ኢየሱ
ስ፡ ወይቤሎሙ፡ ሑ
ሩ፡ ንግርዎ፡ ለዮሐ
ንስ፡ ዘሰማዕክሙ፡
ወዘርኢክሙ፡ ዕው
ራን፡ ይሬእዩ፡ ስቡ
ራን፡ የሐውሩ፡ ወእ

ሉ፡ሰምጽ፡ይነጽሑ፡
ወጽሙማንሂ፡ይ
ሰምዑ፡ወምዉታ
ንሂ፡ይትነሥኡ፡
ወነዳያንሂ፡ይትፌ
ሥሑ፡ወብፁዓን፡
እሰ፡ኢክሕዱኒ፡
ወኢተዓቅፉ፡ብየ።
ወሶሊፎሙ፡እር
ዳኢ፡ወዓሊሁ፡ለዮ
ሐንስ፡አንዘ፡ይበ
ሎሙ፡ለሕዝብ፡በ
እንተ፡ዮሐንስ፡ም
ንተ፡ወፃእክሙ፡
ገዳመ፡ትርአዩ፡ብ
ርዐኑ፡ዘይትኀወ
ሥሥ፡እምነፋስ፡ወ
ምንትኑመ፡ወፃእ
ክሙ፡ትርአዩ፡ብ
እሴኑ፡ዘርሱዩ፡
በቀጠንት፡አልባ
ስ፡ናሁኬ፡እለስ፡
ርሱያት፡አልባስ፡
ክብር፡ውስተ፡አ
ብያተ፡ነገሥት፡
ሀለው፡ምንተኑ
መ፡ወፃእክሙ፡ት
ርአዩ፡ነቢየኑ፡እ
ወ፡እብለክሙ፡ወ
የዓቢ፡እምነቢያ
ት፡፡=፡
፺፱ ዘውእቱ፡ዘበእ
ንቲአሁ፡ተጽሕፈ፡
ናሁ፡አነ፡እፌኑ፡
መልአክየ፡ቅድ
መ፡ገጽከ፡ዘይጸይ
ሕ፡ፍኖተከ፡በቅ
ድሜከ፡፡=
፻ አሜን፡እብለክ
ሙ፡ኢይትነሣእ፡
ሊ... ቅውልደ፡አ
ንስት፡ዘየዓቢ፡እ
ምዮሐንስ፡መጥ
ምቅ፡ወኢመኑሂ፡
ወበመንግሥተ፡
እግዚአብሔር፡
ሰ፡ዘይንእስ፡የዓ
ቢየ፡፡=፡
፻፩ ወሰሚዖሙ፡ኵ
ሎሙ፡ሕዝብ፡ወ

መጸብሓን፡ አጽ
ደቅዎ፡ ለእግዚአ
ብሔር፡ ተጠሚቆ
ሙ፡ ጥምቀተ፡ ዮ
ሐንስ።።=፡
ወፈሪሳውያንስ፡
ወጸሐፍት፡ ሀገ
ር፡ ዐለዉ፡ ትእዛ
ዘ፡ ለእግዚአብ
ሔር፡ ወኢተጠም
ቁ፡ በኀቤሁ።።=፡
ሮ፱ በምንት፡ አስተ
፳ ማስሎሙ፡ ለሰብ
፮ አ፡ ዛቲ፡ ትውልድ፡
ወመኑ፡ ይመስሉ፡
ይመስሉ፡ ደቀ፡ አ
ባ፡ ይነብሩ፡ ውስ
ተ፡ ምሥያጥ፡ ወይ
ጼውዑ፡ ቢጾሙ፡
ወይብልዎሙ፡ ኀ
ለይነ፡ ለክሙ፡ ወኢ
ዘፈንክሙ፡ ወአ
ስቆቀውነ፡ ለ
ክሙ፡ ወኢበከይ
ክሙ፡ እስመ፡ መጽ

ደ፡ በእንተ፡ እንተ፡ እንተ ደ
፳፩ ቀብአቶ፡ ለእግዚእነ፡
፮ ዕፍረተ፡
አ፡ ዮሐንስ፡ መጥ
ምቅ፡ ኢይበልዕ፡ ወ
ኢይሰቲ፡ ወትቤል
ዎ፡ ጋኔነ፡ ቦ፡ ወመጽ
አ፡ ወልደ፡ እጓለ፡
እመሕያው፡ ይበል
ዕ፡ ወይሰቲ፡ ወትብ
ልዎ፡ ነዋ፡ ብእሲ፡
በላዒ፡ ወሰታዬ፡ ወ
ይን፡ ዐርኮ፡ መጸብ
ሓን፡ ወኃጥኣን፡ ወ
ጸድቅት፡ ጥበብ፡
እምኵሉ፡ ውሉዳ።
ሮ፲ ወይቤሎ፡ አሐዱ፡
፲ እምፈሪሳውያን፡
፮ ከመ፡ ያመስሕ፡ በ
ኀቤሁ፡ ወቦአ፡ ቤ
ቶ፡ ለፈሪሳዊ፡ ወ
ረፈቀ፡ ወመጽአት፡
ብእሲት፡ ኃጥእ
ት፡ እምሰብአ፡ ይ
እቲ፡ ሀገር፡ አእሚ
ራ፡ ከመ፡ ይመስሕ፡
ኢየሱስ፡ ውስተ፡
ይእቲ፡ ሀገር፡ ቤተ፡

ፈረሳዊ፡ወተሠ
የጠት፡ዕፍረታ፡
ዘአልቦስጥሮስ፡
ወቆመት፡ድኅሬ
ሁ፡ኀበ፡እገሪሁ፡
ወትበኪ፡ወአርሐ
ሰት፡እገሪሁ፡በአ
ንብዓ፡ወትመዘም
ዝ፡በሥዕርተ፡ርእ
ሳ፡ወትስዕም፡እገ
ሪሁ፡ወትቀብእ፡
ዕፍረተ።=
ወርእዮ፡ፈሪሳዊ፡
ዘጸውዖ፡ሐለየ፡በ
ልቡ፡ወይቤ፡ሶቤ
ሁ፡ነቢይ፡ውእቱ፡
ዝንቱ፡አሙ፡ኢያእ
መራኑ፡ምንት፡ብ
እሲት፡ወዘከመ፡
እፎ፡ይእቲ፡እንተ፡
ከመ፡ኃጥእት፡ይ
እቲ፡ዛቲ፡ብእሲ
ት፡እንተ፡ትገሶ።
ወአውሥአ፡ኢየ
ሱስ፡ወይቤሎ፡ስ

ምዖን፡ብየ፡ዘአ
ብለከ።=
ወይቤሎ፡ሊቅ፡በ
ል፡ወይቤሎ፡ክል
ኤቱኣ፡ይፈድይዎ፡
ለአሐዱ፡ባዕለ፡
ዕዳ፡አሐዱኣ፡ይ
ፈድዮ፡ኀምስተ፡
ምእተ፡ዲናረ፡ወካ
ልኡኒ፡ኃምሳ፡
ወኀጢአሙ፡ዘይ
ፈድይዎ፡ኀደገ፡
ሎሙ፡ለክልኤሆ
ሙ።=
መኑ፡እንከ፡ርቱ
ዕ፡ፈድፋደ፡ያፋ
ቅሮ፡ወተሰጥዎ፡
ስምዖን፡ወይቤ
ሎ፡እብል፡ዘብ
ዙኀ፡ኀደገ፡ሎቱ።
ወይቤሎ፡ሠናየ፡
ፈታሕከ።=
ወተመይጠ፡ኀበ፡
ይእቲ፡ብእሲት፡
ወይቤሎ፡ለስም

ዎን፡ትረእየኒ፡
ለዛቲ፡ብእሲት፡
ቦእኩ፡ቤተከ፡ወ
ኢወሀብከኒ፡ማየ፡
ጥቀ፡ለእግርየ፡ወ
ይእቲሰ፡በክየት፡
ወበአንብዓ፡አር
ሐሰት፡እገርየ፡ወ
በሥዕርታ፡መዝ
መዘት።ወአንተ
ሰ፡ኢተአማኅከኒ፡
ወይእቲሰ፡እምጊ
ዜ፡ቦእኩ፡ኢኀደ
ገት፡እገርየ፡ስዒ
መ።ወአንተሰ፡ቅ
ብአ፡ርእስየ፡ወእ
ግርየ፡ኢቀባእከ
ኒ፡ወይእቲሰ፡ዕፍ
ረተ፡ቀብአተኒ፡እ
ገርየ፡በእንተ፡ዝ
ንቱ፡ተኀድግ፡ላቲ፡
ኀጢአታ፡ብዙኅ፡
እስመ፡ብዙኀ፡አ
ፍቀረተኒ፡ወዘ
ሰ፡ውሑደ፡አፍቀ
ረኒ፡ውሑድ፡ይት
ኀደግ፡ሎቱ።
ወይቤላ፡ተኀደገ፡
ለኪ፡ኀጢአትኪ።
ወአኀዙ፡ይበሉ፡እ
ለ፡ይረፍቁ፡በቤና
ቲሆሙ፡መኑ፡ው
እቱ፡ዝንቱ፡ዘይኀድ
ግ፡ኀጢአተ።
ወይቤላ፡ለይእቲ፡
ብእሲት፡ሀይማኖ
ትኪ፡አሕየወተኪ፡
እትዊ፡በሰላም።
ወእምዝ፡በሳኒታ፡
፲፫ አንሶሰወ፡ኢየሱ
ስ፡ውስተ፡ኵሉ፡
አህጉረ፡አዕጻዳ
ት፡ወሰበከ፡ሎሙ፡
ወመሀሮሙ፡በእ
ንተ፡መንግሥተ፡
እግዚአብሔር፡
ወዓሠርቱ፡ወክ
ልኤቱ፡ምስሌሁ፡
ወአንስትኒ፡እለ፡
አሕየውን፡እምእ

፳፪ በእንተ፡ምሳሌ፡ዘይዘርእ፡

ጋኔናት፡እኩያን፡
ወእምደዌሆን፡
ማርያም፡እንተ፡ይ
ብልዋ፡መግደላዊ
ት፡እንተ፡[illegible]ዋቱ፡
አጋንንት[illegible]ፅኡ፡
እምኔሃ፡ወዮሐና፡
ብእሲት፡ኩዛ፡መ
ጋቢሁ፡ለሄሮድስ፡
ወሶስና፡ወካልኣ
ትሂ፡ብዙኃት፡እ
ለ፡ተልእክዎ፡በ
ንዋዮን።
ወእንዘ፡ያጸምእ
ዎ፡ኵሉ፡ሕዝብ፡
ወእለሂ፡መጽኡ፡
ኀቤሁ፡እምአህጉ
ር፡ይቤሎሙ፡ምሳ
ሌ፡እንተ፡ከመዝ።
ወፈረአ፡ዘይዘር
እ፡ከመ፡ይዝራእ፡
ዘርኦ፡ወዘሪኦ፡ቦ
ዘወድቀ፡ውስተ፡
ፍኖት፡ወኬድዎ፡
ወበልዕዎ፡አዕዋ
ፈ፡ሰማይ።
ወቦ፡ዘወድቀ፡ው
ስተ፡ኰኵሕ፡ወ
በቈሎ፡የብሰ፡እ
ስመ፡አልቦ፡ሥር
ወ። ወቦ፡ዘወድቀ፡
ውስተ፡ሦክ፡ወበ
ቈሎ፡ጠበቆ፡ሦ
ክ።
ወቦ፡ዘወድቀ፡ው
ስተ፡ምድር፡ሠና
ይ፡ወበቈለሂ፡ወ
ፈረየሂ፡ምእተ፡
መክዕቢተ፡ወቦ፡
ኀበ፡ሠላሳ፡ወቦ፡
ኀቤ፡ስሳ፡ወዘን
ተ፡ብሂሎ፡ይቤሎ
ሙ፡ዘቦ፡እዝነ፡ሰ
ሚዕ፡ይስማዕ።
ወተስእልዎ፡አር
ዳኢሁ፡ወይቤል
ዎ፡ምንትኑ፡ይእ
ቲ፡ዛቲ፡ምሳሌ።
ወይቤሎሙ፡ለ
ክሙ፡ተውህበ፡

ቋእምሩ፡ምስጢ
ራ፡ለመንግሥተ፡
እግዚአብሔር፡
ወለእልክቱሰ፡
፬ ፮ በምሳሌ፡ከመ፡ር
ኢዮሙኒ፡ኢይር
አዩ፡ወሰሚዖሙ
ኒ፡ኢይስምዑ፡ወ
ኢይለብዉ።።
ወከመዝ፡ይእቲ፡
፪ ፭ ምስሌሃ፡ዘርእሰ፡
ቃሉ፡ለእግዚአብ
ሔር፡ውእቱ።ወዘ፡
ውስተ፡ፍኖት፡ወ
ድቀ፡እሉ፡እሙን
ቱ፡እለ፡ይሰምዑ፡
ቃለ፡እግዚአብሔ
ር፡ወይመጽእ፡ሰይ
ጣን፡ወይነሥእ፡ለ
ቃል፡እምልቦሙ፡ከ
መ፡ኢይእመኑ፡ወ
ኢይሕየዉ።ወዘ
ሰ፡ውስተ፡ኰኵሕ፡
ወድቀ፡እሉ፡እሙ
ንቱ፡እለ፡ሰሚዖሙ፡
ወይትወከፍዎ፡
ለነገሩ፡በፍሥሓ፡
ልብ፡ለገቢር፡ወባ
ሕቱ፡ሥርው፡አልቦ
ሙ፡ለሶቤሃ፡ዩእሙ፡
የእምኑ፡ወእምከ
መሰ፡ተመንደቡ፡ይ
ዓልው።።
ወዘሰ፡ውስተ፡ሦክ፡
ወድቀ፡እሉ፡እሙ
ንቱ፡እለ፡ይሰምዑ፡
ወይትወከፉ፡ወይ
ሔልዩ፡ብዕለ፡ወት
ካዘ፡መንበርት፡ወ
ሐውዘ፡መንበርት፡
ወሐውዘ፡ተድላ
ዎ፡ወፈጊዖ፡ያጠው
ቆሙ፡ወኢይገብሩ።
ወዘሰ፡ውስተ፡ሠ
ናይ፡ምድር፡እሉ፡
እሙንቱ፡እለ፡ይሰ
ምዑ፡በሠናይ፡ል
ብ፡ወበጥቡዕ፡ወ
ይትዔገሡ፡ወያጠብ
ዑ፡ወይፈርዩ።።

፸፰ ወእልቦ፡ ዘያኀትዎ፡
ማኅቶተ፡ ወይከድ
ና፡ ንዋየ፡ ወያነብ
ራ፡ ታሕተ፡ ሀራት፡
ዘእንበለ፡ ዴበ፡ ተ
ቅዋማ፡ ከመ፡ ይር
አዩ፡ ብርሃነ፡ እለ፡
ያንሶስዉ፡፡
፸፱ ወአልቦ፡ ኅቡእ፡
ዘኢተከሥተ፡ ወአ
ልቦ፡ ክዱን፡ ዘኢያ
ስተርኢ፡ ወገሃደ፡
ይከውን፡፡
፹ ወአእምሩ፡ እንከ፡
ዘከመ፡ ትሰምዑ፡
ለዘቦ፡ ይሁብዎ፡ ወ
ለዘሰ፡ አልቦ፡ እለ
ሂቦ፡ ይሄይድዎ፡፡
፹፩ ወመጽኡ፡ ኀቤሁ፡
እሙ፡ ወአኃዊሁ፡
ወስእኑ፡ ረኪቦቶ፡
እስመ፡ ጽፋቅ፡ ወ
ብዙኅ፡ ሰብእ፡ ወ
ይቤልዎ፡ እምከ፡
ወአኃዊከ፡ አፍአ፡

፳፭ በእንተ፡ ዘከመ፡ ገሠ
ጸ፡ ማያተ፡

ሃለዉ፡ ይቀውሙ፡
ወይፈቅዱ፡ ይር
አዩከ፡፡
ወአውሥአ፡ ኢየ
ሱስ፡ ወይቤሎሙ፡
እምየሰ፡ ወአኃዊ
የ፡ እሉ፡
እሙንቱ፡ እለ፡ ይ
ሰምዑ፡ ቃለ፡ እግ
ዚአብሔር፡ ወይ
ገብሩ፡፡
፹፪ ወኮነ፡ በአሐቲ፡
ዕለት፡ ወዐርገ፡
ዋርገ፡ ውስተ፡ ሐ
መር፡ ምስለ፡ አር
ዳኢሁ፡ ወይቤሎ
ሙ፡ ንዑ፡ ንዕዱ
ማዕዶተ፡ ቀላይ፡
ወሐረ፡ ወእንዘ፡
የሐውሩ፡ ኖመ፡
ወመጽአ፡ ነፋስ፡
ዓውሎ፡ ወመልአ፡
ማየ፡ ሐመሮሙ፡
ወተመንደቡ፡፡
ወሐሩ፡ ወአንቅህ

፳
፲፬ብእንቲ፡ ዘሌጌዎን፡ ፳
እጓዝ፡
፩ ፩፡

ዎ፡ ወይቤልዎ፡ ሊ
ቅ፡ ንቅሐኰል፡ ወ
ተንሥአ፡ ወገሠጾ
ሙ፡ ለነፋስኒ፡ ወለ
ማዕበለ፡ ማይ፡ ወእ
ርመሙ፡ ወኮነ፡ ዛሕ
ን፡ ዓቢይ። ወይቤሎሙ፡
ኢየሱስ፡ አይቴኑ፡ መ
ሀይማኖትክሙ፡
ወፈርሁ፡ ወአንከ
ሩ፡ ወይቤሉ፡ መኑ፡
እንጋ፡ ውእቱ፡ ዝን
ቱ፡ ዘይትኤዘዙ፡ ሎ
ቱ፡ ማይኒ፡ ወነፋስ
ኒ።
ወነገዱ፡ ብሔረ፡
ገርጌሴኖን፡ ዘአን
ጻረ፡ ማዕደተ፡ ገሊ
ላ፡ ወወሪዶሙ፡ ም
ድረ፡ መጽአ፡ ወተቀ
በሎ፡ ብእሲ፡ ዘጋኔ
ን፡ እምሃገር፡ ወጕ
ንዱይ፡ መዋዕል፡ እ
ምዘ፡ ለብሰ፡ ልብሰ፡
ወኢቦአ፡ ቤተ፡ ዘ

እንበለ፡ ውስተ፡ መ
ቃብር፡ ዳእሙ፡ ይነ
ብር።
ወሶበ፡ ርእዮ፡ ለኢ
የሱስ፡ ከልሐ፡ ወ
ሮጸ፡ ወሰገደ፡ ሎቱ፡
ወአውየወ፡ በዓቢ
ይ፡ ቃል፡ ወይቤ፡ ምን
ት፡ ብየ፡ ምስሌከ፡
ኢየሱስ፡ ወልደ፡ እ
ግዚአብሔር፡ ልዑ
ል፡ ወአስተብቍዖ፡
ኢይሣቅየ፡ ወአዘ
ዞ፡ ለውእቱ፡ ጋኔን፡
እኩይ፡ ፀዋግ፡ ይፃ
እ፡ እምላዕለ፡ ውእ
ቱ፡ ብእሲ፡ ወእስመ፡
ዘልፈ፡ ያዲብዮ፡ ወ
ይመቅሕዎ፡ በመዋ
ቅሕት፡ ወይዓቅብ
ዎ፡ ዶቅ፡ ወይሴብር፡
መዋቅሕቲሁ፡ ወያ
ረውጾ፡ ጋኔኑ፡ ገዳመ።
ወተስእሎ፡ ኢየሱ
ስ፡ ወይቤሎ፡ መኑ፡

ስምከ፡ወይቤሎ፡
ሌጌዎን፡ስምየ፡እ
ስመ፡ብዙኃን፡አጋ
ንንት፡አኃዝዎ፡ወ
አስተብቍዕዎ፡
ኢይፈንዎሙ፡ከመ፡
ኢይረዱ፡ውስተ፡
ሲኦል፨ወቦቱ፡ህ
የ፡መራዕየ፡አሕር
ው፡ብዙኃን፡ይትረ
ዓይ፡ውስተ፡ ደ
ብር፡ወአስተብቍ
ዕዎ፡ይባእ፡ላዕሌ
ሆሙ፡ያብሖሙ፡ወ
አብሖሙ።ወወፂ
አሙ፡እሙንቱ፡አጋ
ንንት፡እምላዕለ፡
ውእቱ፡ብእሲ፡ቦኡ፡
ላዕለ፡ውእቱ፡አሕ
ርው፡ወዐብደ፡መ
ራዕይ፡ወወድቀ፡
ውስተ፡ቀላይ፡ወ
ጸድፈ፡ወሞተ፡ወር
እዮሙ፡ኖሎት፡ዘ
ኮኑ፡ግዑዩ፡ወሐሩ፡ወ
እቃዉ፡ወነገሩ፡
ለአህጉር፡ወለአ
ዕጻዳት፡ወወፅኡ፡
ይርአዩ፡ወያእም
ሩ፡ዘኮነ፡ወሐሩ፡
ወበጽሑ፡ኀበ፡ኢ
የሱስ፡ወረከብዎ፡
ለውእቱ፡ብእሲ፡
ዘወፅኡ፡እምላ
ዕሌሁ፡አጋንንት፡
ይነብር፡ኀበ፡እገ
ሪሁ፡ለኢየሱስ፡
ወልቡሶ፡ልቡስ፡
ወገብአ፡ልቡ፡ወ
ፈርሁ፡ወነገርዎ
ሙ፡እለ፡ርእዩ፡ዘ
ከመ፡ሐይወ፡ዘጋ
ኔን።ወይቤልዎ፡
ኵሉ፡ሰብአ፡ኢደ
ያም፡ዘጌርጌሴኖ
ን፡ወአስተብቍዕ
ዎ፡ከመ፡ይሑር፡እ
ምኀቤሆሙ፡እስ
መ፡ፍርሀት፡ዓቢ
ይ፡አኃዞሙ፨

በእንተ፡ወለተ፡መጋቤ፡ምኵራብ፡

ወዓርገ፡ሐመረ፡
ወተሰውጠ፡ወእ
ስተብቍዖ፡ለኢ
የሱስ፡ውእቱ፡ብ
እሲ፡ዘወፅአ፡እ
ምኔሁ፡አጋንንት፡
ከመ፡ይሖር፡ምስ
ሌሆሙ፡ወፈነዎ፡
ወይቤሎ፡እቱ፡ቤ
ትከ፡ወንግር፡ኵሎ፡
ዘገብረ፡ለከ፡እግ
ዚአብሔር።።
ወሖረ፡ውስተ፡ኵ
ሉ፡አህጉር፡ወነገ
ረ፡ኵሎቱ፡ኢየሱ
ስ።።
ወተመይጠ፡ኢየ
ሱስ፡ወተቀበልዎ፡
ሕዝብ፡እስመ፡ኵ
ሎሙ፡ይፀንሕዎ።
ወመጽአ፡ብእሲ፡
ዘስሙ፡ያይሮስ፡
ወውእቱሰ፡መል
አከ፡ምኵራብ፡ወ
ሰገደ፡ታሕተ፡እግ
ረሁ፡ለኢየሱስ፡

በእንተ፡እንተ፡ይውሕዝ፡ደም፡

ወአስተብቍዖ፡ይ
ባእ፡ቤቶ፡እስመቦ፡
ወለተ፡ዋሕድተ፡
ወዓሠርቱ፡ወክል
ኤቱ፡ክረምታ፡ወየ
እቲ፡አልጸቀት፡ት
ሙት።ወእምዝ፡እ
ንዘ፡የሐውር፡ይት
ጋፋዕዎ፡ሰብእ፡ወ
መጽአት፡ብእሲት፡
እንተ፡ይውሕዝ፡ደ
ም፡እምዓሠርቱ፡
ወክልኤቱ፡ክረም
ት፡ወአኅለቀት፡ኵ
ሎ፡ንዋያ፡ለዓቀብ
ተ፡ሥራይ፡ወአል
ቦ፡ዘክህለ፡ፈው
ሶታ፡ወቀርበት፡ወ
ቆመት፡እንተ፡ድኅ
ሬሁ፡ለኢየሱስ፡ወ
ገሰሰት፡ጽንፈ፡ል
ብሱ፡ወቆመ፡ሶቤ
ሃ፡ውሒዘተ፡ደማ።
ወይቤ፡ኢየሱስ፡መ
ኑ፡ገሰሰኒ፡ወክሕ
ዱ፡ኵሎሙ፡ወይቤ

ልዎ፡ጴጥሮስ፡ወ
ይእሉሂ፡ምስሌሁ፡
ሊቀ፡እከሁ፡ሰብእ፡
ይጣወቅ፡ወይት
ቃዋኒ፡ወትብል፡መ
ኑ፡ገሰሰኒ፡ልብስ
የ። ወይቤሎሙ፡ኢ
የሱስ፡[illegible]፡ቦዘገ
ሰሰኒ፡እስመ፡አነ፡
አእምር፡ኃይል፡ዘ
ወፅአ፡እምላዕሌ
የ። ወርእያ፡ይእቲ፡
ብእሲት፡ከመ፡ኢ
ተከብታ፡ርዕደት፡
ወሖረት፡ወሰገደ
ት፡ሎቱ፡ወነገረት፡
በቅድመ፡ኵሉ፡ሕ
ዝብ፡ዘከመ፡ሐይ
ወት፡ሶቤሃ።
ወይቤላ፡እመኒ፡ወ
ለትየ፡ሀይማኖት
ኪ፡አሕየወትኪ፡
እትዊ፡በሰላም።
ወእንዘ፡ይትናገር፡
መጽአ፡አሐዱ፡እም
ቤተ፡መጋቤ፡ምኵ
ራብ፡ወይቤሎ፡ወ
ለትከሰ፡ሞተት፡
ወኢታጻምዎ፡እ
ንከ፡ለሊቀ።
ወሰሚዖ፡ኢየሱ
ስ፡ይቤሎ፡ለአቡ
ሃ፡ለሕፃን፡ኢትፍ
ራህ፡ደእሙ፡ተአ
መን፡ወተሐዩ።
ወበዊአ፡ቤተ፡ከ
ልአ፡ኢይባእ፡ወ
ኢመኑሂ፡ምስሌ
ሁ፡ዘእንበለ፡ጴ
ጥሮስ፡ወያዕቆ
ብ፡ወዮሐንስ፡ወ
አቡሃ፡ወእማ፡ለ
ሕፃን፡ወኵሉ፡ይ
በኪዩዋ፡ወያስ
ቈቅዉዋ። ወይ
ቤሎሙ፡ኢየሱስ፡
ኢትብክዩ፡ኢሞ
ተት፡ሕፃን፡አላ፡
ትነውም፡ወሠሐ
ቅዎ፡እስመ፡አእ
መሩ፡ከመ፡ሞተት።
ወእንዘ፡በእዴሃ፡

፳፪ በእንተ፡ ዘከመ፡ ፈነ
ዎሙ፡ ለዓሠርቱ፡ ወ
ክልኤቱ፡ ሐዋርያት፡

ወጸውዖ፡ ወይቤ
ላ፡ ትንሥኢ፡ ወለ
ኪየ፡ ወሶቤሃ፡ ገብ
አ፡ ነፍሳ፡ ወተሰው
ጠ፡ ወተንሥአት፡
ሶቤሃ፡ ወአዘዘ፡ የ
ሀብዋ፡ ዘትበልዕ፡
ወደንገፁ፡ አዝማ
ዲሃ፡ ወከልአሙ፡
ኢይንግሩ፡ ዘገብ
ረ፡ ወኢለመኑሂ፡
ዘኮነ።
፳፫ ወጸውዖሙ፡ ለዓ
ሠርቱ፡ ወክልኤ
ቱ፡ ሐዋርያት፡ ወ
ወሀቦሙ፡ ኃይለ፡
ወአብሖ ሙ፡
ላዕለ፡ ኵሉ፡ አጋ
ንንት፡ ወያሕይዉ፡
ድዉያነ፡ ወፈነዎ
ሙ፡ ይስብኩ፡ መ
ንግሥተ፡ እግዚአ
ብሔር፡ ወይፈው
ሱ፡ ድዉያነ፡ ወኵ
ሎ፡ ሕሙማነ።
ወይቤሎሙ፡ ኢ
ትስንቁ፡ ለፍኖት፡
ወኢበትረ፡ ወኢጸ
ፈነተ፡ ወኢእክለ፡
ወኢወርቀ፡ ወኢክ
ልኤ፡ ክዳናተ፡ ወቤ
ተ፡ ኀቤ፡ ቦእክሙ፡
ህየ፡ ኅድሩ፡ ወኢት
ፃኡ፡ እምህየ፡ እስ
ከ፡ ትወፅኡ።
፳፬ ወዘሰ፡ ኢተወክፈ
ክሙ፡ ወፃእክሙ፡
እምይእቲ፡ ሀገር፡
ንግፉ፡ ጸበለ፡ እገ
ሪክሙ፡ ከመ፡ ይኩ
ን፡ ስምዐ፡ ላዕሌሆ
ሙ።
፳፭ ወወፂኦሙ፡ አሐ
ደ፡ አህጉረ፡ ወአድ
ያመ፡ ወዖዱ፡ ወመ
ሃሩ፡ ወሰበኩ፡ ወፈ
ወሱ፡ በኵልሄ።
፳፮ ወሰምዐ፡ ሄሮድ
ስ፡ ንጉሥ፡ ኵሎ፡
ዘኮነ፡ ወዘከመ፡ ገ
ብረ፡ ወይትኃጥአ፡ ዘ
ይብል፡ እስመ፡ እ

ለ፡ይብሉ፡ዮሐንስ፡
ተንሥአ፡እምው
ታን፡ወቦ፡እለ፡ይብ
ሉ፡ኤልያስ፡አስተ
ርአየ፡ወቦ፡እለ፡ይ
ብሉ፡አሐዱ፡እም
ነቢያት፡ቀደምት፡
ተንሥአ።
ወይቤ፡ሄሮድስ፡ለ
ዮሐንስሃስ፡አነ፡መ
ተርኩ፡ርእሶ፡መኑ፡
እንከ፡ውእቱ፡ዘን
ቱ፡ዘእሰምዕ፡በእ
ንቲኣሁ፡ወይፈቅ
ድ፡ይርአዮ።
፫ ወተሰውጡ፡ሐዋ
፳፭ ርያት፡ወነገርዎ፡
ኵሎ፡ዘገብሩ።
፴ ወነሥኦሙ፡በባ
፫፭ ሕቲቶሙ፡ወተግ
ሕሡ፡ወወፅኡ፡ሐ
ቅለ፡ሀገር፡እንተ፡
ስማ፡ቤተ፡ሳይዳ።
ወአእሚሮሙ፡ሕ
ዝብ፡ተለውዎ፡ወ
ተቀበሎሙ፡ወነ

በእንተ፡ኀምስ፡ኅብ
ስት፡ወክልኤቱ፡ዓሣ፡

ገሮሙ፡በእንተ፡መ
ንግሥተ፡እግዚአ
ብሔር፡ወእለሂ፡
ይፈቅዱ፡ይትፈ
ወሱ፡አሕየዎሙ።
፫፮ ወተቈልቈለ፡ፀ
፬ ሐይ፡ወመጽኡ፡ዳ
ሣርቱ፡ወክልኤ
ቱ፡አርዳኢሁ፡ወ
ይቤልዎ፡ፈኑ፡ሰ
ብአ፡ይእትዉ፡አ
ህጉረ፡አድያም፡
ወይባኡ፡ውስተ፡
አዕጻዳት፡ወይር
ከቡ፡ዘይበልዑ፡
እስመ፡ሐቅል፡ወ
ገ ዳም፡ውእ
ቱ፡ንቤ፡ሃለው
ነ፡ብሔር፡ወይቤ
ሎሙ፡ሀብዎሙ፡
አንትሙ፡ዘይበ
ልዑ፡ወይቤልዎ፡
አልብነ፡ዘእንበ
ለ፡ኀምስ፡ኅብስ
ት፡ወክልኤቱ፡
ዓሣት፡እመ፡ኢሖ

፰
፲፱ በእንቲ፡ዘከመ፡ተስጄ
፫ እሎሙ፡ለአርዳኢሁ፡ን

ርኑ፡ንሣየጥ፡መ
ብልዐ፡ለነቱሉ፡ዝ
ንቱ፡ሕዝብ፡ወየ
እክሉ፡ኵሎሙ፡
ኀምሳ፡ምእት፨ወ
ይቤሎሙ፡ለአር
ዳኢሁ፡አርፍቅዎ
ሙ፡በበ፡ኀምሳ፡ለ
ለ፡ ምርፋቁ፡ወገ
ብሩ፡ከማሁ፡አር
ዳኢሁ፡ወረፈቁ፡
ኵሎሙ፡ወነሥአ
ን፡ለኀምስ፡ኅብ
ስት፡ወለክልኤቲ፡
ዓሣት፡ወነጸረ፡
ሰማየ፡ወባረከ፡ወ
ፈተተ፡ወወሀቦሙ፡
ለአርዳኢሁ፡ያቅ
ርቡ፡ለሰብእ፡ወ
በልዑ፡ወጸግቡ፡
ኵሎሙ፡ወአግ
ሐሡ፡ዘተርፈ፡ፍ
ታትት፡መልአ፡ዓ
ሠርተ፡ወክልኤ
ፊ ቱ፡መሣይምት፡፡
፻ ወእምዝ፡እንዘ፡
፲፰

ይጼሊ፡በባሕቲቱ፡
ወአርዳኢሁኒ፡ም
ስሌሁ፡ወተስእሎ
ሙ፡ወይቤሎሙ፡መ
ኑ፡ይብለኒ፡ሰብእ፡
ወተሰጥውዎ፡ወ
ይቤልዎ፡ዮሐንስ
ሃ፡መጥምቀ፡ወቦ፡
እለ፡ይብሉከ፡ኤ
ልያስሃ፡ወቦ፡እለ፡
ይብሉከ፡አሐዱ፡
እምነቢያት፡ቀደ
ምት፡ትንሥአ፡፡
ወይቤሎሙ፡አንት
ሙኬ፡መኑ፡ትብሉ
ኒ፡ወተሰጥዎ፡ጴ
ጥሮስ፡ወይቤሎ፡
አንተ፡መሲሑ፡ለ
ፊ እግዚአብሔር፡፡
፴ ወገሠጾሙ፡ወከ
፪ ልኦሙ፡ኢይንግሩ፡
፫ ወኢለመኑሂ፡ወይ
ቤሎሙ፡ሃለዎ፡ለ
ወልደ፡እጓለ፡እመ
ሕያው፡ብዙኀ፡የ
ሕምም፡ወየመ

ክርም፡ረብናት፡ወ
ሊቃን፡ካህናት፡ወ
ጸሐፍት፡ወይቀት
ልዎ፡ወይትነሣእ፡
በሣልስት፡ዕለት።
ወይቤሎሙ፡ለኵ
ሎሙ፡ዘይፈቅድ፡
ይትልወኒ፡ይጽላእ፡
ነፍሶ፡ወያጥብዕ፡
ወይንሣእ፡መስቀ
ለ፡ሞቱ፡ወኵሎ፡ዕ
ለተ፡ይትልወኒ፡ወ
ዘሰ፡ይፈቅድ፡ያድ
ኅና፡ለነፍሱ፡ይግ
ድፋ፡ወዘሰ፡ገደፋ፡
ለነፍሱ፡በእንቲ
አየ፡ያድኅና፡ወም
ንት፡ይበቍዕ፡ለሰ
ብእ፡ለእመ፡ኵሎ፡
ዓለመ፡ረብሐ፡ወነ
ፍሶ፡ሐጕለ።
ወለዘኒ፡ኀፍረኒ፡
ወኀፍረ፡ቃልየ፡የ
ኀፍሮ፡ሎቱኒ፡ወ
ልደ፡እጓለ፡እመሕ
ያው፡አመ፡ይመጽ

በእንተ፡ዘ/ተወለጠ፡ራእዩ፡ለኢየሱስ።

እ፡በስብሐቲሁ፡
ወዘአቡሁ፡ወዘ
ቅዱሳን፡መላእክ
ቲሁ።
አሜን፡እብለክ
ሙ፡ሀለው፡ዝየ፡
ይቀውሙ፡እለ፡ኢ
ጥዕምዋ፡ለሞት፡
እስከ፡ይሬእዩ፡
መንግሥተ፡እግዚ
አብሔር።
ወእምድኅረ፡ዝ
ንቱ፡ነገር፡ኀሙ፡ሳ
ምንት፡ነሥኦሙ፡
ለጴጥሮስ፡ወለ
ዮሐንስ፡ወለያዕ
ቆብ፡ወዓርገ፡ደ
ብረ፡ይጸሊ፡ወእ
ንዘ፡ይጼሊ፡ተወ
ለጠ፡ርእየተ፡ገጹ፡
ወአልባሲሁኒ፡
ጸዐደወ፡ወይበ
ርቅ።
ወናሁ፡መጽኡ፡ክ
ልኤ፡ዕደው፡ይት
ናገሩ፡ምክሌሁ፡

ሙሴ፡ወኤልያስ፡
እለ፡አስተርአዩ፡
በስብሓት፡ወነገ
ሩ፡ስብሓቲሁ፡ዘ
ሃሎ፡ይኩን፡በኢ
የሩሳሌም።
ወፀአቶ፡ሬክበ፡ጴ
ጥሮስሃ፡ወእለሂ፡
ምስሌሁ፡ክቡዳ
ን፡ኖዋመ፡አዕይን
ቲሆሙ፡በድቃስ፡
ወነቂሆሙ፡ርእ
ዩ፡ስብሓቲሁ፡ወ
ዕደወ፡ክልኤተ፡
እንዘ፡ይቀውሙ፡
ምስሌሁ።
ወእምዝ፡ሶበ፡
ኀደግዎ፡ይቤሎ፡
ጴጥሮስ፡ለኢየ
ሱስ፡ሊቅ፡ይኄይ
ስነ፡ንግበር፡ዝየ፡
ሠለስተ፡መኃድረ፡
አሐደ፡ለከ፡ወአ
ሐደ፡ለሙሴ፡ወአ
ሐደ፡ለኤልያስ፡
ወኢያአምር፡ዘ

፳፭ ወበእንተ፡ዘነገርጋር ፳፭

ይነብብ።
ወዘንተ፡ብሂሎ፡ጸ
ለሎሙ፡ደመና፡ወፈ
ርሁ፡ሶበ፡ቦኡ፡ው
ስተ፡ደመና።
ወመጽአ፡ቃል፡እም
ደመና፡ዘይብል፡ዝ
ውእቱ፡ወልድየ፡ዘ
ኀረይኩ፡ወኪያሁ፡
ስምዕዎ።
ወመጺኦ፡ቃል፡ተረ
ክበ፡ኢየሱስ፡ባሕ
ቲቱ፡ወእሙንቱሰ፡
አርመሙ፡ወኢነ
ገሩ፡ወኢለመኑሂ፡
ዘርእዩ፡ወሰምዑ፡
፲ ውእተ፡አሚረ።
ወበሳኒታ፡ዕለት፡
፱ ወረዱ፡እምደብር፡
ወተቀበልዎ፡ብ
ዙኃን፡ሕዝብ።
ወአውየወ፡አሐዱ፡
ብእሲ፡በማእከለ፡
አሕዛብ፡ወይቤሎ፡
ሊቅ፡ብቍዐኒ፡ር
ኢ፡ሊተ፡ወልድየ፡

እስመ፡እሐዪ፡ሊ
ተ፡ውእቱ፡ወናሁ፡
ጋኔን፡ይሣይደኒዎ፡
ወያወግሮ፡ወይነ
ፅኖ፡ወያስተራግ
ጾ፡ወያኤውኖ፡ወ
እምዕጹብ፡ይኀድ
ጎ፡ቀጥቂጦ፡ወአ
ስተበቋዕክዎሙ፡
ለአርዳኢከኒ፡ከ
መ፡ያውፅእዎ፡ወ
ስእንዎ፡ፈውሶቶ።
ወአውሥአ፡ኢየ
ሱስ፡ወይቤ፡ኦትው
ልድ፡ዕሉት፡እንተ፡
አልባ፡ሀይማኖት፡
እስከ፡ማእዜኑ፡
እሄሉ፡ምስሌክ
ሙ፡ወእትዔገሠክ
ሙ።አምጽአ፡ዝየ፡
ኀቤየ፡ለወልድከ፡
ወእንዘ፡ያመጽኦ፡
ነፅኖ፡ኮበ፡አም
ጽእዎ፡ጋኔኑ፡ወአ
ስተራገፀ።ወገሠ
ጾ፡ኢየሱስ፡ለው
እቱ፡ጋኔን፡እኩ
ይ፡ወአሕየዎ፡ለ
ውእቱ፡ወልድ፡
ወአወፈዮ፡ለአ
ቡሁ።።
ንሀ ወእንከሩ፡ኵሉ
፲ ሙ፡ከመ፡ያዓብዮ
ን ዎ፡ለእግዚአብ
ሔር።
የ ወእንኪሮሙ፡ኰ
፱ ሎሙ፡በእንተ፡ኰ
ን ሉ፡ዘይገብር፡ኢ
የሱስ፡ይቤሎሙ፡
ለአርዳኢሁ፡አን
ትሙሰ፡ደዩዎ፡ለ
ዝንቱ፡ነገር፡ውስ
ተ፡ልብክሙ።
እስመ፡ሀለዎ፡ለ
ወልደ፡እጓለ፡እ
መሕያው፡ይግባ
እ፡ውስተ፡እደ፡ሰ
ብእ።ወኢለበው
ዎ፡ለዝንቱ፡ነገር፡
እስመ፡ክዉር፡ው
እቱ፡እምኔሆሙ፡
ከመ፡ኢይሕንክ

፻፪ ፭ በእንተ፡ እለ፡ ይቤሉ፡ መኑ፡ የዓቢ፡ ፺፮ ፭

ዎ፡ ወፈርህዎ፡ ተ
ጠይቆቶ፡ በእንተ
ቷ ዝ፡ ነገር፡፡
፻፪ ወሐለዩ፡ በበይና
ቲሆሙ፡ እንዘ፡ ይ
ብሉ፡ መኑ፡ ይዓቢ፡
እምኔሆሙ፡ ወአ
እመሮሙ፡ ኢየሱ
ስ፡ ዘይሐ[illegible]ልዩ፡ በል
ቦሙ፡ ወነሥአ፡ ሕ
ፃነ፡ ወአቀሞ፡ ቅድ
ሜሆሙ፡ ወይቤሎ
ሙ፡ ዘተወክፈ፡ ዘ
ንተ፡ ሕፃነ፡ በስም
የ፡ ኪያየ፡ ተወክፈ፡
ወዘሂ፡ ኪያየ፡ ተወ
ክፈ፡ ተወክፎ፡ ለ
ዘ፡ ፈነወኒ፡ እስመ፡
ዘአትሕተ፡ ርእሶ፡
ዘእምኔትሉ፡ ይእ
እስ፡ ውእቱ፡ ይዓ
ቷ ቢ፡፡
፻፬ ወተሰጥወ፡ ዮሐ
፲ ንስ፡ ወይቤሎ፡ ሊ
፭ ቅ፡ ርኢነ፡ እን
ዘ፡ ያወፅእ፡ አጋን

ንንተ፡ በስምከ፡ ወ
ከላእናሁ፡ እስመ፡
ኢተለወከ፡ ምስሌ
ነ፡፡
ወይቤሎሙ፡ ኢየሱ
ስ፡ ኢትክልእዎ፡ እ
ምከመ፡ ኢኮነ፡ ዕዱ
ክሙ፡ ዘምስሌክሙ፡
ቷ ውእቱ፡፡
፻፫ ወተፈጸሞ፡ መዋዕ
፩ ለ፡ ዕርገቱ፡ አጽንዐ፡
፭ ገጾ፡ ለሐዊረ፡ ኢየሩ
ሳሌም፡ ወፈነወ፡ ሐ
ዋርያተ፡ ቅድመ፡
ገጹ፡፡
ወሐዊሮሙ፡ ቦኡ፡
ሀገረ፡ ሳምር፡ ከመ፡
ያስተዳልዉ፡ ሎቱ፡
ወኢተወክፍዎሙ፡
እስመ፡ ኅሉፍ፡ ገጸ
ሙ፡ ለኢየሩሳሌም፡፡
ወርእዮሙ፡ አር
ዳኢሁ፡ ያዕቆብ፡ ወ
ዮሐንስ፡ ወይቤል
ዎ፡ ትፈቅድኑ፡ እግ
ዚኦ፡ ንብል፡ ይረድ፡

፳፩ በእንተ፡ዘክልኤ፡ኢይ
፭ ቅልሙ፡
እሳት፡እምሰማይ፡
ወያጥፍኦሙ፡በከ
መ፡ገብረ፡ኤልያስ፡
ወተመይጠሙ፡ወ
ገሠጾሙ፡ወሖረ፡
ካልእተ፡ሀገረ፡፡=፡
፻፶ ወሐዊሮሙ፡በፍኖ
፭ ት፡ይቤሎ፡አሐዱ፡
ሊቅ፡እትሉከኑ፡ኀ
በ፡ሖርከ፡ወይቤሎ፡
ኢየሱስ፡ቈናጽል
ኒ፡ግበበ፡ቦሙ፡ወአ
ዕዋፈ፡ሰማይኒ፡ም
ጽላለ፡ወወልደ፡እ
ጓለ፡እመሕያው፡ሰ፡
አልቦ፡ኀበ፡ያሠም
ክ፡ርእሶ፡፡=፡
ወይቤሎ፡ካልኡ
ኒ፡እትሉከኑ፡እግ
ዚኦ፡ወእብሐኒ፡እ
ቅብሮ፡ለአቡየ፡፡
ወይቤሎሙ፡ኢየሱ
ስ፡ኅድጎሙ፡ለም
ውታን፡ይቅብሩ፡
ምውቶሙ፡፡ወአን
ተሰ፡ሖር፡ስብክ፡

፳፪ በእንተ፡ዘከመ፡ኢር
፭ ኢየ፡እግዚእነ፡ክልኤቱ፡አ
መንግሥተ፡እግ ብዳ
ዚአብሔር፡፡=፡
፻፫ ወይቤሎ፡ሣል
፩ ስኒ፡እትሉከኑ፡
፭ እግዚኦ፡ወባሕ
ቱ፡አብሐኒ፡እሖ
ር፡እሥራዕ፡ነተሉ
ሰብአ፡ቤትየ፡፡=፡
ወይቤሎ፡ኢየሱ
ስ፡አልቦ፡ዘይእ
ኀዝ፡ዕርፈ፡ወይ
ሐርስ፡ይኔጽሬ፡
ድኅሬሁ፡ዘይደልዎ፡
መንግሥተ፡እግ
ዚአብሔር፡፡=፡
፻፬ ወእምዝ፡አርአ
፩ የ፡እግዚእነ፡ካል
አነ፡ሰብዓ፡ወፈነ
ዎሙ፡በበ፡ክልኤ
ቱ፡ቅድሜሁ፡ገጹ፡
ውስተ፡ኵሉ፡ሀ
ገር፡ወብሔር፡
ኀቤ፡ሀለወ፡ይባ
እ፡፡=፡
፻፮ ወይቤሎሙ፡ኢ
፭ የሱስ፡ማእረሩሰ፡

ብዙኅ፡ ወገባሩ፡
ሕዳጥ፡ ስእልዎ፡
እግዚ፡ ለባዕለ፡ ማ
እረር፡ ከመ፡ ይወ
ስክ፡ ወይፌኑ፡ ገ
ባሬ፡ ለማእረሩ።
የ፫ ወሑሩ፡ ናሁ፡ እፌ
ንወክሙ፡ ከመ፡ አ
ባግዕ፡ ማእከለ፡ ተ
ኵላት።
የ፬ ወኢትጹሩ፡ ቍና
መተ፡ ወኢጽፍነ
ተ፡ ወኢአሣእነ፡
ወኢምንተኒ፡ ወበ
ፍኖትኒ፡ ኢትአም
ኁ፡ ወኢመነሂ።
የ፭ ወቤተ፡ ኀበ፡ ቦእ
ክሙ፡ ቅድመ፡ በ
ሉ፡ ሰላም፡ ለዝን
ቱ፡ ቤት፡ ወእመሂ፡
ቦህየ፡ ወልደ፡ ሰላ
ም፡ ያዕርፍ፡ ሰላ
ምክሙ፡ ላዕሌሁ።
ወእማእኮ፡ ይግ
ባእ፡ ሰላምክሙ፡
ላዕሌክሙ።

የ፯ ወውእቱ፡ ቤተ፡ ን
በሩ፡ ብልዑ፡ ወስተ
ዩ፡ እምኀቤሆሙ፡
እስመ፡ ዐሳቡ፡ ይደ
ልዎ፡ ለዘ፡ ይትቀነ
ይ፡ ወኢትትፋለሱ፡
እምቤት፡ ቤት።
የ፰ ወሀገረኒ፡ ኀበ፡ ቦ
እክሙ፡ ወተወከ
ፉክሙ፡ ብልዑ፡ ዘ
አቅረቡ፡ ለክሙ፡
ወፈውሱ፡ ድውያ
ኒ፡ እለ፡ ውስቴታ፡
ወበልዎሙ፡ ቀር
በት፡ መንግሥተ፡
እግዚአብሔር።
የ፲ ወሀገረሰ፡ ኀበ፡ ቦ
እክሙ፡ ወኢተወ
ከፉክሙ፡ ወፃአ
ክሙ፡ ንግፉ፡ ጸበለ፡
እገሪክሙ፡ ውስ
ተ፡ መርሕባ፡ እንዘ፡
ትብሉ፡ ወጸበልክ
ሙኒ፡ ዘተለወክሙ፡
እምሀገርክሙ፡
ንነግፍ፡ ለክሙ፡ ወ

ባሕቱ፡ ዘንተ፡ ኣእ
ምሩ፡ ከመ፡ ቀርበ
ት፡ መንግሥተ፡ እ
ግዚአብሔር፡ ባዕ
ሌክሙ፡ እብለክ
ሙ፡ ከመ፡ ሰዶም፡ ት
ኄይስ፡ በዕለተ፡ ደ
ይን፡ ወትሪከብ፡ ሣ
ህለ፡ እምይእቲ፡ ሃ
ገር።

ዩ፲፱ ፳ ፭ ኢሌለኪ፡ ኮራዚ፡
ኢሌለኪ፡ ቤት፡ ሳ
ይዳ፡ ሶበ፡ በጢሮስ፡
ወበሲዶና፡ ተገብ
ረ፡ በላዕሌክን፡ ሠ
ቀ፡ እምለብሱ፡ ወ
ውስቴ፡ ሐመድ፡ እ
ምነበሩ፡ ወእምነ
ስሑ፡ ወባሕቱ፡ ጢ
ሮስ፡ ወሲዶና፡ ይኄ
ይሳ፡ እምኔክን፡ አ
መ፡ ፍዳ። ወአንቲኒ፡
ቅፍርናሆም፡ ይመ
ስለኪኑ፡ እስከ፡ ሰ
ማይ፡ ትትሌዓሊ፡
እስከ፡ ሲኦል፡ ትወ



[illegible]።

ዩ፲፰ ዘኪያክሙ፡ ሰም
፴ ዐ፡ ኪያየ፡ ሰምዐ፡
፭ ወዘኪያክሙ፡ አ
በየ፡ ሊተ፡ አበየ፡ ወ
ዘሊተ፡ አበየ፡ አበ
የ፡ አበዮ፡ ለዘ፡ ፈነ
ወኒ።

ዩ፲፯ ወተመይጡ፡ እለ
፲ ከቱ፡ ሰብዓ፡ እን
፭ ዘ፡ ይትፌሥሑ፡
ወይብሉ፡ እግዚ
ኦ፡ አጋንንትኒ፡ ይ
ገንዩ፡ ለነ፡ በስም
ከ። ወይቤሎሙ፡
ርኢክዎ፡ ለሰይ
ጣን፡ ከመ፡ መብረ
ቅ፡ ወድቀ፡ እምሰ
ማይ።
ወናሁ፡ አባሕኩ
ክሙ፡ ወወሀብኩ
ክሙ፡ ሥልጣነ፡ ት
ኪዱ፡ ዲበ፡ ዐቃር
ብት፡ ወላዕለ፡ አራ
ዊት፡ ምድር፡ ወላ
ዕለ፡ ኵሉ፡ ኄይለ፡ ጸ

ባኢ፡ወእልቦ፡ዘ
ይሬእየክሙ፡፡
ወባሕቱ፡በእንተ
ዝስ፡ኢትትፈሥሑ፡
እስመ፡ኢጋንንት
ሂ፡ይገንዩ፡ለክሙ፡
ትፈሥሑስ፡እስ
መ፡ተጽሕፈ፡አስ
ማቲክሙ፡በሰማ
ያት፡፡
ወበይእቲ፡ሰዓት፡
ተፈሥሐ፡በመን
ፈስ፡ቅዱስ፡ኢየሱ
ስ፡ወይቤ፡አአም
ነከ፡አባ፡እግዚእ፡
ሰማይ፡ወምድር፡
ዘኀባእኮ፡ለዝ፡እ
ምጠቢባን፡ወእ
ምለባውያን፡ወከ
ሠትኮ፡ለሕፃናት፡
እወ፡አባ፡እስመ፡
ከማሁ፡ኮነ፡ፈቃ
ድከ፡በቅድሜከ፡፡
ኵሉ፡ተውህበ፡
ሊተ፡እምኀበ፡አቡ

ዩ፡ወአልቦ፡ዘያአ
ምሮ፡ለወልድ፡ዘእ
ንበለ፡አብ፡ወመኑ፡
ውእቱ፡አብ፡እልቦ፡
ዘያአምሮ፡ለአብ፡
ዘእንበለ፡ወልድ፡
ወለዘ፡ፈቀደ፡ወል
ድ፡ይክሥት፡ሎቱ፡፡
ወተመይጠ፡ወይቤ
ሎሙ፡ለአርዳኢሁ፡
እንተ፡ባሕቲቶሙ፡
ብፁዓት፡አዕይን
ቲክሙ፡እለ፡ይሬ
እያ፡ዘትሬእዩ፡እ
ንትሙ፡፡እብለክሙ፡
ከመ፡ብዙኃት፡ነ
ቢያት፡ወነገሥት፡
ፈቀዱ፡ይርአዩ፡ዘ
ትሬእዩ፡አንትሙ፡
ወኢርእዩ፡ወይስ
ምዑ፡ዘትሰምዑ፡
ወኢሰምዑ፡፡
ወተንሥአ፡አሐ
ዱ፡ጸሐፊ፡ሀገር፡
ያመክሮ፡ወይቤሎ፡

ሖ ፭ በእንተ፡ዘረከብዎ፡ፈያት፡ ፭

፭ ሊቅ፡ምንተ፡ገቢ
ርየ፡እወርስ፡ሕይ
ወተ፡ዘለዓለም፡፡
ወይቤሎ፡ምንት፡
ጽሑፍ፡ውስተ፡ኦ
ሪት፡ወእፎ፡ታነብ
ብ፡፡
ወአውሥአ፡ወይ
ቤሎ፡አፍቅሮ፡ለ
እግዚአብሔር፡
አምላክከ፡በኵሉ፡
ልብከ፡ወበኵሉ፡
ነፍስከ፡ወበኵሉ፡
ኀይልከ፡ወበኵሉ፡
ሕሊናከ፡ወአፍቅ
ር፡ቢጸከ፡ከመ፡ነፍ
ስከ፡፡
ወይቤሎ፡ሠናየ፡
ትቤ፡ከማሁ፡ኬ፡ግ
፳ በር፡ወተሐዩ፡፡
የጽ ወይቤሎ፡ለኢየ
፲ ሱስ፡ዘፈቀደ፡ኬ፡
፭ ያፈድፍድ፡ጻዲቀ፡
ወመኑ፡ውእቱ፡አ
ሙንቱ፡ቢጽየ፡፡

ወ[illegible]ኢየ
ሱስ፡ወይቤሎ፡አ
ሐዱ፡ብእሲ፡ይ
ወርድ፡ኢየሪሐ፡
እምኢየሩሳሌም፡
ወረከብዎ፡ፈያት፡
ወዘበጥዎ፡ወሰ
ለብዎ፡ወኀለፉ፡
ወገደፍዎ፡በፍ
ኖ፡፡ወተዳደቀ፡አ
ሐዱ፡ካህን፡እን
ዘ፡ይወርድ፡ይእ
ተ፡ፍኖተ፡ወርእ
ዮ፡ወኀለፈ፡ወከ
ማሁ፡ሌዋዊኒ፡ረ
ከቦ፡በውእቱ፡ከ
መ፡ገጽ፡ወርእዮ፡
ወኀለፈ፡፡
ወሳምራዊ፡አሐ
ዱ፡እንዘ፡የሐው
ር፡ይረድ፡ኪያሁ፡
ፍኖተ፡ርእዮ፡ወ
ምሕሮ፡ወቀርበ፡
ኀቤሁ፡ወሶጠ፡ቍ
ብአ፡ወወይነ፡ው

ዱ ሐ ፭ ንበእንተ፡ማርያ፡ወማ ርታ፡ ጀ ፭

ስተ፡[illegible]ወጻ
[illegible]ኖ፡ዲበ፡አድጉ፡
ወወሰዶ፡ኀበ፡ዐቃ
ቤ፡ንግድ፡ወአፈ
ወሶ፡ወበሳኒታ፡አ
ውፅአ፡ክልኤተ፡
ዲናረ፡ወወሀቦ፡ለ
ዐቃቤ፡ንግድ፡እን
ዘ፡ይብሎ፡ፈውሶ፡
ሲተ፡ወአነ፡እፈ
ድየከ፡ኵሎ፡ዘአ
ውስተዋፃእከ፡
ሎቱ፡ግብአትየ፡
መኑ፡እንከ፡እም
እሉ፡ሠለስቱ፡ዘይ
ከውኖ፡ቢጾ፡ለዘ፡
ዘበጥዎ፡ፈያት፡
ወይቤ፡ዝኬ፡ዘገ
ብረ፡ምሕረተ፡ላ
ዕሌሁ፡፡
ወይቤሎ፡ኢየሱ
ስ፡ሖርኬ፡አንተ
ሂ፡ግበር፡ከማሁ፡፡
ወሐዊሮሙ፡ቦኡ፡
አሐተ፡ሃገረ፡ወተ
ቀበለቶ፡አሐቲ፡ብ
እሲት፡በቤታ፡እን
ተ፡ስማ፡ማርታ፡ወሰ
መ፡እኅታ፡ማርያ፡
እንተ፡ነበረት፡ኀበ፡
እገሪሁ፡ለኢየሱስ፡
ወሰምዐቶ፡ቃሎ፡ወ
ማርታሰ፡ትሠርሕ፡
በአስተዳልዎ፡፡ወ
ቆመት፡ወትቤሎ፡
እግዚእየ፡ኢያጸህ
ቀኑ፡ዘትኀድገኒ፡
እኅትየ፡ባሕቲት
የ፡አስተዳሉ፡በላ፡
ትርድአኒ፡፡
ወይቤላ፡እግዚእ
ነ፡ማርታ፡ማርታ፡ት
ሠርሒ፡ብዙኀ፡ታ
ስተዳልዊ፡ወሕዳ
ጠ፡የአክል፡ወእመ
ነ፡አሐቲ፡፡
ወማርያስ፡ኅርየት፡
ላቲ፡መክፈልተ፡ሠ
ናየ፡ዘአልቦ፡ዘይ
ሃይዳ፡፡

ዝብእንቲ፡ጸሎት፡ዳ

፻፴፱ ወእምዝ፡ጸለየ፡
በአሐቲ፡ገጽ፡ወፈ
ጸሞ፡ጸሎቶ፡ይቤ
ሎ፡አሐዱ፡እምአ
ርዳኢሁ፡እግዚኦ፡
ምህረነ፡ጸሎተ፡ከ
መ፡መሀሮሙ፡ዮሐ
ንስ፡ለአርዳኢሁ።
ወይቤሎሙ፡ሶቤ፡
ትጼልዩ፡ከመዝ፡
በሉ፡አቡነ፡ዘበ፡ሰ
ማያት፡ይትቀደስ፡
ስምከ፡ትምጻእ፡መ
ንግሥትከ፡ወይኩ
ን፡ፈቃድከ፡በከመ፡
በሰማይ፡በምድር
ኒ፡ሲሳየነ፡ዘለለ፡ዕ
ለትነ፡ሀበነ፡ዮም፡
ወኅድግ፡ለነ፡አበ
ሳነ፡ወጌጋየነ፡ከመ፡
ንኅድግ፡ለዘ፡አበ
ሰ፡ለነ፡ወኢታብእ
ነ፡ውስተ፡መንሱት፡
አላ፡አድኅነነ፡እ
ምኵሉ፡እኩይ።።

፻፵ ወይቤሎሙ፡ለ
እመቦ፡እምውስ
ቴክሙ፡ዘቦ፡ዓር
ክ፡ወሖረ፡ኀቤሁ፡
ማእከለ፡ሌሊት፡
ወይቤሎ፡ለቅሐ
ኒ፡ዓርክየ፡ሠላ
ሰ፡ኅብስተ፡እስ
መ፡በጽሐኒ፡ማሕ
ፈርየ፡እምሐቅል፡
ወአልብየ፡ዘአቅ
ርብ፡ሎቱ፡ዘአው
ብጦ፡ወይስጠዎ፡
ዝኩ፡ዓርኩ፡እም
ውስጥ፡ወይቤሎ፡
ኢታንጥየኒ፡ኖኀ
ትኒ፡ቀተርነ፡ወደ
ቅኒ፡ይሰክቡ፡ም
ስሌየ፡ውስተ፡ዐራ
ት፡ወኢይክል፡ተ
ንሥአ፡አሀብከ።
እብለክሙ፡እመ
ሂ፡ኢተንሥአ፡ይ
ሁቦ፡እስመ፡ዓርኩ፡
ውእቱ፡ከመ፡ኢ

ዘሀበእንተ፡ ዘእኀዘ፡ ጋኔነ፡ ጽሙመ፡

ንጥየ፡ ይቅንሢ
እ፡ ወይሁቦ፡ ወጠ
ን፡ ፈቀደ።
የ፷፬ ፳፭ ወአነሂ፡ እብለ
ክሙ፡ ሰአሉ፡ ወይ
ሁቡክሙ፡ ጐድጕ
ዱ፡ ወይትረኀወክ
ሙ፡ ኅሡ፡ ወትረ
ክቡ፡ እስመ፡ ኵሉ፡
ዘሰአለ፡ ይነሥእ፡
ወለዘኒ፡ ጐድጐ
ደ፡ ያርኅውዎ፡ ወ
ዘሂ፡ ኀሠሠ፡ ይረ
ክብ።
ወእመቦ፡ እምው
ስቴትክሙ፡ ዘሰ
አሎ፡ ወልዱ፡ ለአ
ቡሁ፡ ኅብስተ፡ እ
ብነኑ፡ ይሁቦ። ወ
እመኒ፡ ዓሣ፡ ሰአሎ፡
አርዌ፡ ምድርኑ፡ ይ
ሁቦ፡ ህየንተ፡ ዓሣ።
ወእመኒ፡ አንቆቅ
ሖ፡ ሰአሎ፡ ዓቅረበ
ኑ፡ ይሁቦ፡ ህየንቴሁ።

ወሶበ፡ አንትሙ፡
እኩያን፡ ታአምሩ፡
ሠናየ፡ ሀብተ፡ ወሂ
በ፡ ለውሉድክሙ።
እፎ፡ ፈድፋደ፡ አቡ
ክሙ፡ ሰማያዊ፡ ይሁ
ብ፡ ሠናየ፡ ሀብተ፡
መንፈሰ፡ ቅዱሰ፡ ለ
እለ፡ ይስእልዎ።
የ፷፭ ፳ ወሀሎ፡ ያወፅእ፡ ጋ
ኔነ፡ ጽሙመ፡ ወበሃ
መ፡ ወወፂአ፡ ጋኔኑ፡
ነበበ፡ በሃም።
የ፷፮ ፮፭ ወአንከርዎ፡ ሰብ
እ፡ ወቦ፡ እምውስ
ቴቶሙ፡ እለ፡ ይብ
ሉ፡ በብዔልዜቡ
ል፡ ያወፅኦሙ፡ ለአ
ጋንንት።
የ፷፯ ፳፭ ወአውሥአ፡ ወይ
ቤ፡ ወእፎ፡ ይክል፡
ሰይጣን፡ ለሰይጣን፡
አውፅአቶ፡ ወቦ፡ እ
ለ፡ ያሜክርዎ፡ ወይ
ኀሥሡ፡ ትእምርተ፡

እምስማይ፡ በኀቤ
ቱ ሁ፡፡=
የ፳፫ ወውእቱሰ፡ አእመ
፪ ሮሙ፡ ዘይሔልዩ፣
፮ ወይቤሎሙ፡ ኵሉ፡
መንግሥት፡ እንተ፡ ት
ትናፈቅ፡ በበይናቲሃ፡
ትማስን፡ ወቤትኒ፡
ይወድቅ፡ ዲበ፡ ቤት፡
ወእመሰ፡ ሰይጣን፡
ትናፈቅ፡ በበይናቲ
ሁ፡ እፎ፡ ትቀውም፡
መንግሥቱ፡፡ ወእመ
ሰ፡ ትብሉ፡ በብዔል፡
ዜቡል፡ ያወፅኦሙ፡
ለአጋንንት፡ ወእመሰ፡
አነ፡ በብዔል፡ ዜቡ
ል፡ አወፅኦሙ፡ ለአ
ጋንንት፡ ደቂቅሙ፡
በምንት፡ ያወፅእዎ
ሙ፡ ወበእንተዝ፡
እሙንቱ፡ ይዘልፉ
ክሙ፡፡ ወእመሰ፡ አ
ነ፡ በአጽባዕተ፡ እ
ግዚአብሔር፡ እ
ወፅኦሙ፡ ለአጋ
ንንት፡ ዮጊ፡ በጽ
ሐ፡ ኀቤክሙ፡ መን
ግሥተ፡ እግዚአብ
ሔር፡፡=
ወአምጣነ፡ ይዓቅ
ብ፡ ኀያል፡ ዓጸዶ፡ ር
ሱዩ፡ በንዋዩ፡ ሐቅ
ሉ፡ ዳኅን፡ ኵሉ፡ ንዋ
ዩ፡፡ ወእመሰ፡ መጽ
አ፡ ዘይኄይሎ፡ ወ
ይመውኦ፡ ወይሰል
ቦ፡ ንዋዮ፡ ወይከ
ፍሎ፡ በርበሮ፡ በዘ፡
ቦቱ፡ ይትአመን፡፡
ዘኢሀሎ፡ ምስሌ
የ፡ ዕድውየ፡ ውእ
ቱ፡ ወዘኢይትጋባ
እ፡ ምስሌየ፡ ይዘ
ቱ ርወኒ፡፡=
የ፳፬ ወሶበ፡ ይወፅእ፡ ጋ
፰ ኔን፡ እኩይ፡ እምሰ
፮ ብእ፡ የአውድ፡ በ
ድው፡ ወየኀሥሥ፡
ምንባረ፡ ኀበ፡ ያዕ

፷፩ በእንተ፡ብእሲት፡እንቲ፡ጸርኃት፡በማእከለ፡አሕዛብ፡

ፍፋ፡ወእም[illegible]፡
ኢረክበ፡ይብል፡
እገብእ፡ቤትየ፡እ
ምኀበ፡ወፃእኩ፡ወ
መጺኦ፡ይረክቦ፡እ
ንዘ፡ያስተረክብ፡
አድወ፡ወነትስቱረ፡
ወእምዝ፡የሐው
ር፡ወያመጽእ፡ሰብ
ዓተ፡ቢጾ፡እለ፡ይእ
ኪይዎ፡አጋንንት፡
ወይበውኡ፡ላዕሌ
ሁ፡ወይኀድሩ፡ወ
ይብእሶ፡ለውእቱ፡
ብእሲ፡ደኃሪቱ፡እ
ምቀዳሚቱ።
ወእምዝ፡እንዘ፡
ዘንተ፡ይነግር፡አ
ሐቲ፡ከልሐት፡ብ
እሲት፡በማእከለ፡
ሰብእ፡ወትቤ፡ብ
ፅዕት፡ከርሥ፡እን
ተ፡ጾረተከ፡ወአጥ
ባት፡እለ፡ሐፀናከ፡
ወይቤላ፡ውእቱሂ፡
ብፁዓንሰ፡እለ፡ይሰ
ምዑ፡ቃለ፡እግዚአ
ብሔር፡ወይኣምኑ፡
ወይዓቅቡ።

፷፪ በእንተ፡እለ፡ይሕእሉ፡ትእምርተ፡

ወእንዘ፡ይትሃወኩ፡
ሰብእ፡ኣኀዘ፡ይበሎ
ሙ፡ዛትውልድ፡ት
ውልድ፡እኪት፡ይእ
ቲ፡ትእምርተ፡ተኀ
ሥሥ፡ወትእምርት
ሰ፡ኢይሁብዋ፡ዘእ
ንበለ፡ትእምርተ፡
ዮናስ፡ነቢይ፡ወበከ
መ፡ኮነ፡ዮናስ፡ት
እምርተ፡ለሰብአ፡
ነነዌ፡ከማሁ፡ይከው
ኖሙ፡ወልደ፡እጓለ፡
እመሕያው፡ለዛቲ፡
ትውልድ።
ንግሥተ፡አዜብ፡ት
ትነሣእ፡ምስለ፡ዛቲ፡
ትውልድ፡አመ፡ፍዳ፡
ወትኬንኖሙ፡እስ
መ፡መጽአት፡እምአ
ጽናፈ፡ምድር፡ትስማ

ዕ፡ኆጸቢሁ፡ለሰሎ
ሞን፡ወናሁ፡ዘየዓ
ቢ፡እምሰሎሞን፡ዚ
የ። ሰብአ፡ኒነዌ፡ይ
ትነሥኡ፡አሜ፡ፍዳ፡
ምስለ፡ዛቲ፡ትውል
ድ፡ወይኬንንዋ፡እ
ስመ፡ነስሑ፡አመ፡ሰ
በኩ፡ሎሙ፡ዮናስ፡ወ
ናሁ፡ዝየ፡ዘየዐቢ፡
እምዮናስ። ።
የጠ፱ ወአልቦ፡ዘያኀቱ፡
ማኅቶተ፡ከመ፡ያን
ብራ፡ምኅባአ፡ወእ
ማእከሰ፡ታሕተ፡ከ
ፈር፡ዘእንበሌ፡ዲ
በ፡ተቅዋማ፡ከመ፡
ይርአዩ፡ብርሃና፡
እለ፡ያንሶስዉ። ።
የጠ፲ ማኅቶቱ፡ለሥጋከ፡
ዓይንከ፡ውእቱ፡አ
መጣነ፡ዓይንከ፡ብ
ሩህ፡ኵሉ፡ነፍስ
ትከ፡ብሩህ፡ወእመ
ሰ፡ዓይንከ፡ሕሙም፡

ብእንተ፡ፈረሰዊ፡ዘጸ... መንግ፡ለኢየሱስ፡ይም... ስሐ፡

ጽልመት፡ውእቱ፡
ዑቁ፡እንከ፡ብርሃ
ንከሙ፡ጽልመተ፡
ኢይኩን፡ወእምከ
መሰ፡ነፍስትከ፡
ብሩህ፡ውእቱ፡አል
ቦ፡ምንተሂ፡ጽል
መተ፡ባዕሌከ፡ት
ከውን፡ኵለንታከ፡
ከመ፡ማኅቶተ፡መ
ብረቅ፡ያበርህከ።
የጠ፲፩ ወእንዘ፡ይነግር
ሙ፡ይቤሎ፡አሐዱ፡
ፈረሳዊ፡ያምስሕ፡
ወቦአ፡ይርፍቅ፡ወ
ርእዮ፡ፈሪሳዊ፡
አንከረ፡እስመ፡ኢ
ተኀፅበ፡እዴሁ፡ለ
መሲሕ። ።
ወይቤሎ፡ኢየሱስ፡
አንትሙሰ፡ፈረሳ
ዊያን፡እኁተ፡አፍ
ኣ፡ትኀፅብዎ፡ወ
ታነጽሕዎ፡ለጽ

ሠርግ፡እንተ፡እሴሎሙ፡ለ
ጸሐፍት፡

ዋዕ፡ቀለጸሕልፍጺ፡
ወእንቃ፡ውስጡ
ስ፡ምሉእ፡ሃይደ፡ወ
እከየ፡አብዳን፡ኣኮ
ሁ፡ዘፈጠረ፡አፉኣ፡
እንተ፡ውስጥኒ፡ፈ
ጠረ፡ወባሕቱ፡ዘይ
ትፈቀድ፡ስ፡ሀቡ፡ለ
ምጽዋት፡ወይኩ
ውን፡ኵሉ፡ንጹሕ።
እሌለክሙ፡ጸሐ
ፍት፡ወፈረሳውያ
ን፡እለ፡ታበውኡ፡ዓ
ሥራት፡እጼሁ፡ለ
አዘብ፡ወለኵሉ፡
አሕማል፡ወለጼና
ተም፡ወትትዌወ
ርዎ፡ለጽድቅ፡ወ
ለፍቅረ፡እግዚአ
ብሔር፡ወዘኒ፡ር
ቱዕ፡ትግበሩ፡ወ
ዝኒተኒ፡ኢትኅ
ድጉ።
እሌለክሙ፡ጸ
ሐፍት፡ወፍሪሳዊ
ያን፡እስመ፡ተፈቅ
ሩ፡ንቢረ፡ፍጽመ፡በ
ውስተ፡አዕዋዳት፡
ወትኣምኆ፡በምሥ
ያጣት።
እሌለክሙ፡ጸሐፍ
ት፡ወፈሪሳውያን፡እ
ስመ፡ከመ፡መቃብር፡
ዘኢይትዓወቅ፡አ
ንትሙ፡ዘያንስሱ፡
ሰብእ፡ላዕሌሁ፡አ
ንትሙ፡ወኢየአምሮ።
ወይቤሎ፡አሐዱ፡
እምጸሐፍት፡ሃገ
ር፡ዘንተ፡ትብል፡ኪ
ያነሂ፡ትጼእል።
ወይቤሎ፡ለክሙሂ፡
ለጸሐፍተ፡ሃገር፡
እሌለክሙሂ፡እስመ፡
ታጸውርዎ፡ለሰብ
እ፡ጾረ፡ክቡደ፡ወለ
ሊክሙሰ፡ኢትገስ
ስዎ፡በአሐቲ፡አጽ
ባዕትክሙ፡ለውእ
ቱ፡ጾር።

፡፡ተ
የሀ አሌ ለክሙ፡ ጸሐ
ቲ ፍት፡ ወፈሪሳዊያ
ን ን፡ እስመ፡ ትሐንጹ፡
መቃብሪሆሙ፡ ወአ
በዊክሙ፡ ቀተልዎ
ሙ፡ አይመክሙኑ፡
ምግባረ፡ አበዊክ
ሙ፡ ወለሊክሙ፡ ሰ
ማዕቶሙ፡ ዘእሙን
ቱ፡ ቀተሉ፡ አንትሙ፡
ትሐንጹ። ።
፡፡ተ
የሣ በእንተ ዝ፡ ይቤ፡ ጥ
ቲ በቢሁ፡ ለእግዚአ
ን ብሔር፡ እፌኑ፡ ኀቤ
ክሙ፡ ነቢያተ፡ ወሐ
ዋርያተ፡ ወይቀት
ሉ፡ በውስቴቶሙ፡
ከመ፡ ይትበቀሎሙ፡
በእንተ፡ ደመ፡ ኵሉ፡
ጻድቃን፡ ነቢያት፡
ዘተክዕወ፡ እምደ
መ፡ አቤል፡ እስከ፡
ደመ፡ ዘካርያስ፡ ዘ
ቀተሉ፡ በማእከለ፡
ቤተ፡ መቅደስ፡ ወ
[illegible]ዋዕ፡ [illegible]እም
ፍጥረተ፡ ዓለም፡
እምኳቲ፡ ትውልድ፡
ዶ፡ እወ፡ እብለክሙ፡
ይትኀሠሠዎሙ፡
ለዛቲ፡ ትውልድ።
፡፡ተ
የሠ፴ አሌ ለክሙ፡ ጸሐ
ቲ ፍት፡ ወፈሪሳዊያ
ን ን፡ እስመ፡ ነሣእክ
ሙ፡ መራኁተ፡ ጽድ
ቅ፡ ወተኀብአ፡ ወ
ለሊክሙሂ፡ ኢትበ
ውኡ፡ ወለእለሂ፡
ይበውኡ፡ ትከልኡ
ዎሙ። ።
፡፡ተ
የሠ፪ ወእንዘ፡ ይነግሮ
ተ ሙ፡ ዘንተ፡ በቅድመ፡
ን ኵሉ፡ ሕዝብ፡ አኀ
ዙ፡ ጸሐፍት፡ ወፈ
ሪሳዊያን፡ የመን
ዝዝዎ፡ ወይትቄየ
ምዎ፡ ወይንዕው
ዎ፡ በቃለ፡ አፉሁ፡
ወተጋብኡ፡ ባዕሊሁ፡
አእላፍ፡ ሕዝብ፡ እስ

፳
ምዕ በእንተ፡ ብሑእሙ፡ ፳
፭ ለፈሪሳውያን፡ ፭
ሙ፡ ይከ[illegible]
ሙ።
፳ የሠ ወእንዘ፡ ይበልዎሙ፡
፪ ለአርድእቲሁ፡ ቅድ
ሙ፡ ተዓቀቡ፡ እም
ብሕኦሙ፡ ለፈሪ
ሳውያን፡ ወእምአ
ድልዎ።
፳ የሠ ወአልቦ፡ ክዱን፡
፫ ዘኢይትከሠት፡
፭ ወአልቦ፡ ኅቡእ፡
ዘኢያስተርኢ፡ ወ
ዘተናገሩ፡ በጽል
መት፡ ይትናገርዎ፡
በብርሃን፡ ወዘሂ፡
ተለኆሣሑ፡ በእ
ዝን፡ ይሰብክዎ፡
በአጽራሕ፡ ወበ
እንሕስት።
እብለክሙ፡ ለክ
ሙ፡ ለአዕርክትየ፡
ኢትፍርህዎሙ፡
ለእለ፡ ይቀትልዎ፡
ለነፍስክሙ፡ ወ
እምዝ፡ ፈድፋደ፡
አልቦ፡ ዘይክሉ፡ ገ
ቢረ።
ወአርእየክሙ፡ ዘ
ትፈርሁ፡ ፍርህዎ፡
ለዘ፡ እምድኅረ፡ ቀ
ተለ፡ ብውሕ፡ ሎቱ፡
ይደይ፡ ውስተ፡ ገሃ
ነም፡ እወ፡ እብለክ
ሙ፡ ኪያሁ፡ ፍርህዎ፡
አኮኑ፡ ኃምስ፡ አዕ
ዋፈ፡ ይሠይጡ፡ በክ
ልኤቲ፡ ጸሪቅ፡ አሶር
ዮን፡ ወኢአሐቲ፡ እ
ምውስቴቶን፡ ኢት
ትረሳዕ፡ በቅድመ፡
እግዚአብሔር፡ ወ
ለክሙሰ፡ ሥዕርተ፡
ርእስክሙኒ፡ ኍሉ
ቁ፡ ኍሉ፡ ውእቱ፡ ኢ
ትፍርሁ፡ እንከ፡ እ
ምብዙኃ፡ አዕዋፍ፡
ትኄይሱ፡ አንትሙ።
፳ የሠ እብለክሙ፡ ኵሉ፡
፰ ዘየአምን፡ ብየ፡ በ
፭ ቅድመ፡ እጓለ፡ እመ

ሕያው፡ ኢአምኖ፡
አነሂ፡ በቅድመ፡ መ
ላእክተ፡ እግዚአ
ብሔር።
ወዘሰ፡ ክሕደኒ፡ በ
ቅድመ፡ እጓለ፡ እመ
ሕያው፡ እክሕዶ፡
አነሂ፡ በቅድመ፡ እ
ግዚአብሔር።
የሣ ወኵሉ፡ ዘነበበ፡
፲ በቅድሜየ፡ ቃለ፡ ፅ
፭ ርፈት፡ ላዕለ፡ ወል
ደ፡ እጓለ፡ እመሕያ
ው፡ ይትኀደግ፡ ሎ
ቱ፡ ወዘሰ፡ ነበበ፡ ፅ
ርፈተ፡ ላዕለ፡ መን
ፈስ፡ ቅዱስ፡ ኢይት
ኀደግ፡ ሎቱ፡ ኢበዝ
ዓለም፡ ወኢበዘይ
መጽእ።
የሣ ወሶበሂ፡ ይወስዱ
፰ ክሙ፡ አዕዋደት፡
፭ ወኀበሂ፡ መላእክ
ት፡ ወነገሥት፡ ወ
መኳንንት፡ ኢት

የሣ ፰ በእንተ፡ ዘፈቀደ፡ ይትቈ
ክፈል፡ ርስቶ፡
ሕልዩ፡ ዘትትዋሥኡ፡
ወዘትትናገሩ፡
እስመ፡ መንፈስ፡
ላእኩክሙ፡ ይነ
ብብ፡ በላዕሌክ
ሙ፡ ሶቤሃ።
የሣ ወይቤሎ፡ አሐዱ፡
፲ እምሕዝብ፡ ሊቅ፡
በሎ፡ ለእኁየ፡ ይ
ክፍለኒ፡ ርስትየ፡
ወይቤሎ፡ ኢየሱ
ስ፡ አንተ፡ ዓርክየ፡
መኑ፡ ሤመኒ፡ ከፋ
ሌ፡ ወመኰንነ፡ ላ
ዕሌክሙ።
ወይቤሎሙ፡ ዑቁ፡
ወተዓቀቡ፡ እም
ኵሉ፡ ትዕግልት።
እስመ፡ አኮ፡ በአ
ብዝኖ፡ ንዋዩ፡ ዘ
ይሐዩ፡ ሰብእ።
ወመሰለ፡ ሎሙ፡
ወይቤሎሙ፡ አሐ
ዱ፡ ብእሲ፡ ባዕ
ል፡ ወሠምሮ፡ ሎ
የሣ በእንተ፡ ባዕል፡ ዘአሥ
መረ፡ ገራህቶ፡

ቱ፡ተግባርየ፡ወይሴሰ
ዮ፡ብሔር፡ወሐለ
የ፡ብልቡ፡ወይቤ፡
ምንተ፡እሬሲ፡ዘ
እልብየ፡ኀበ፡እዝ
ግብ፡ማእረርየ፡፡
ወይቤ፡ከመዝ፡እ
ገብር፡እነሥት፡ዘ
ትካት፡መዛግብ
ትየ፡ወአሐንጽ፡
ዘየዐቢ፡ወእዝ
ግብ፡ህየ፡እክል
የ፡ወበረከትየ፡፡
ወእብላ፡ለነፍስ
የ፡ነፍስየ፡ብኪ፡
ብዙኅ፡በረከት፡
ዘዘገብኪ፡ለኪ፡
ዘየአክለኪ፡ለብ
ዙኅ፡ዓመታት፡አ
ዕርፊ፡እንከ፡ብ
ልዒ፡ወስተይ፡ወ
ተፈሥሒ፡፡ወይቤ
ሎ፡እግዚአብሔ
ር፡አብድ፡በዛ
ቲ፡ሌሊት፡ይነሥ

እዋ፡ለነፍስከ፡እ
ምላዕሌከ፡ለመኑ፡
እንከ፡ይከውን፡ዘ
አስተዳለውከ፡፡
ከማሁኬ፡ዘይዘግ
ብ፡ሎቱ፡ወኢኮነ፡
እምእግዚአብሔ
ር፡ብዑል፡፡
ወይቤሎሙ፡ለአ
፲፭ ርዳኢሁ፡በእንተ
ዝ፡እብለክሙ፡ኢ
ትሐልዩ፡ለነፍስ
ክሙ፡ዘትበልዑ፡
ወዘትሰትዩ፡፡
ወለነፍስትክሙ
ኒ፡ዘትለብሱ፡እስ
መ፡ነፍስ፡ይዐጽብ፡
እምሲሳይ፡ወነፍ
ስት፡እምዓራዝ፡፡
ርእዩ፡ቋዓተ፡ዘኢ
ይዘርኡ፡ወኢየአ
ርሩ፡ወአልቦሙ፡
መዛግብተ፡ወመ
ሳጢያተ፡ወእግዚ
አብሔር፡ይሴስዮ

ሙ፡እፎ፡እንከ፡
ፈድፋደ፡ትኄይሱ፡
አንትሙ፡እምአዕ
ዋፍ፡፡=
ቦሁ፡እምውስቴ
ትክሙ፡ዘይክል፡
ወሰከ፡አሐተ፡እመ
ተ፡እምቆሙ፡፡=
ሶበ፡ኢትክሉ፡ዘን
ተ፡ዘይቀልል፡ለም
ንት፡ትሔልዩ፡ዘይ
ዳጽብ፡፡ናሁ፡ርእ
ዩ፡ጸገያተ፡ዘከሙ፡
ይልህቁ፡ኢይፈት
ሉ፡ወኢይጸምዉ፡
እብለክሙ፡ሰሎሞ
ን፡ጥቀ፡ኢለብሰ፡
ከመ፡አሐዱ፡እም
እሉ፡በኵሉ፡መዋ
ዕለ፡ክብሩ፡፡=
ናሁ፡ሣዕርኒ፡ዘገ
ዳም፡ዮም፡ሃሉ፡ወ
ጌሠመ፡ውስተ፡እሳ
ት፡ይትወደይ፡ከማ
ሁ፡ይሬሲ፡እግዚአ

ብሔር፡፡እፎ፡እ
ንከ፡ፈድፋደ፡ለክ
ሙ፡ሕጹጻነ፡ሃይ
ማኖት፡፡=አንትሙ
ሂ፡ኢትኅሥሡ፡ዘ
ትበልዑ፡ወዘት[illegible]
ትዩ፡ወኢትት[illegible]
ሱ፡እስመ፡ዘንተ፡
ኵሎ፡አሕዛበ፡ዓ
ለም፡ይኅሥሥዎ፡
ወለክሙሰ፡ያአም
ር፡አቡክሙ፡ከመ፡
ተኅሥሥዎ፡ለዝ፡
ኵሉ፡ወባሕቱ፡ኅ
ሡ፡መንግሥቶ፡ወ
ዘንተሰ፡ኵሎ፡ይ
ዌስክክሙ፡፡=
፻፶ ኢታስተፅብስዋ፡
፩/፭ ለንእስ፡መርዔቱ፡
እስመ፡ሠምረ፡አ
ቡክሙ፡የሀብክ
ሙ፡መንግሥቶ፡፡=
፻፶፩ ሢጡ፡ንዋየክሙ፡
፪ ወሀቡ፡ምጽዋተ፡፡
፻፶፪ ቅንዓመተ፡ዘአይ
፫

በሊ፡ ማ[illegible]ዘ
ኢይኀልቅ፡ መዝገ
ብ፡ በሰማያት፡
ኀበ፡ ኢይክርዮ፡
ሰረቅት፡ ወኢይረ
ክቡ፡ ወኢያማስ
ኖ፡ ፀፄ፡ ወኀበ፡ ሃ
ሎ፡ መዝገብክሙ፡
ህየ፡ ሃሎ፡ ልብክ
ሙ።=
ወይኩን፡ ቅኑታ፡
ሐቌክሙ፡ ወኅት
ወ፡ መኅትዊክሙ፡
ወአንትሙኒ፡ ኩኑ፡
ከመ፡ ዕደው፡ እለ፡
ይፀንሑ፡ እግዚአ
ሙ፡ እስከ፡ የአቱ፡
እምከብካብ፡ ከ
መ፡ ያርኅውዎ፡ ሶቤ፡
የአቲ።=
ብፁዓን፡ እሙን
ቱ፡ አግብርት፡ እለ፡
ይረክቦሙ፡ መጺአ፡
እግዚኦሙ፡ እንዘ፡
ከመዝ፡ ይገብሩ፡

ወይትግሁ፡ አሜን፡
እብለክሙ፡ ከመ፡
ይቀንት፡ ወያረፍቆ
ሙ፡ ወያንሶሱ፡ ወይ
ሜጥዎሙ፡ ኢመኒ፡
በካልእት፡ ወእመ
ኒ፡ በሣልስት፡ ሰዓ
ተ፡ ሌሊት፡ መጺአ፡
ረከቦሙ፡ ከመዝ፡
ብፁዓን፡ እሙንቱ፡
እልክቱ፡ አግብር
ት።=
የሃሪ ወዘንተ፡ ባሕቱ፡ አ
እምሩ፡ ሶቤሁ፡ ያአ
ምር፡ ባዕለ፡ ቤት፡
ሶበ፡ እንተ፡ ጊዜ፡ ይ
መጽእ፡ ሰራቂ፡ እም
ተግሀ፡ ወእምሐለ
ወ፡ ወእምኢያብሖ፡
ይክርዮ፡ ቤቶ፡ ወአ
ንትሙሂ፡ ድልዋኒ
ክሙ፡ ሃልዉ፡ እስ
መ፡ በጊዜ፡ ኢትት
ሐዘቡ፡ ይመጽእ፡
ወልደ፡ እጓለ፡ እመ

ሕያው፡፡=፡
የሣ፯ ወይቤሎ፡ጴጥሮ
ስ፡እግዚኦ፡ለነሁ፡
ዳእሙ፡ትሜህር፡
ዘንተ፡ወሚመ፡ለ
ኵሉኑ፡፡=፡
ወይቤሎ፡እግዚእ
ነ፡መኑ፡እንጋ፡መጋ
ቢ፡ኄር፡ምእመን፡
ወጠቢብ፡ዘይሠ
ይሞ፡እግዚኡ፡ላዕ
ለ፡ኵሉ፡ቤቱ፡ከመ፡
የሀቦሙ፡ሲሳዮሙ፡
በበ፡ጊዜሁ፡ብፁዕ፡
ውእቱ፡ገብር፡ዘመ
ጺአ፡እግዚኡ፡ይረ
ክቦ፡እንዘ፡ዘንተ፡
ይገብር፡፡=፡
አሜን፡እብለክሙ፡
ላዕለ፡ኵሉ፡ንዋዩ፡
ያመግቦ፡፡=፡
የሣ፰ ወእመሰ፡ይቤ፡ው
እቱ፡ገብር፡በልቡ፡
ይጐንዲ፡አቲወ፡እ
ግዚእየ፡ወይእኅ

ዝ፡የመንዝዝ፡ደ
ቂ፡ወአዋልደ፡ዘ
ቤተ፡እግዚኡ፡ወ
ይበልዕ፡ወይበ[illegible]
ምክለ፡ሰካርያ[illegible]
ወይሰክር፡፡=፡
ወይመጽእ፡እግ
ዚኡ፡ለውእቱ፡[illegible]
ብር፡በዕለተ፡ኢ[illegible]
ሐዝበ፡ወበጊዜ፡
ኢያአምር፡ወይመ
ትሮ፡ወያገብኦ፡
መክፈልቶ፡ምስ
ለ፡እለ፡ኢየአምኑ፡፡
የሣ፲ ወለገብርሰ፡ዘያ
አምር፡ፈቃደ፡እግ
ዚኡ፡ወኢይገብ
ር፡ወኢያስተዳሉ፡
ዘከመ፡ይፈቅድ፡
ብዙኀ፡መቅሠፍ
ተ፡ወዘሰ፡ኢያአም
ር፡ለእመ፡ኢገብረ፡
ሕዳጠ፡ይትቀሠ
ፍ፡ወኵሉ፡ዘብዙ
ኅ፡ወሀብዎ፡ብዙ

ሩ፡ይ[illegible]ም፡ወ
ስዘ[illegible]፡ፈድፋድ፡እ
[illegible]ፀንዎ፡ፈድፋ
ደ፡ይትልውዎ፡፡=
[illegible] ሰሳት፡እምዳእኩ፡
[illegible]ብሔረ፡ወምን
ት፡ኢፈቅድ፡እም
ክመ፡ጠደ፡አት፡
ኑዶት፡፡=
ጥምቀት፡ብየ፡ዘ
እጠመቅ፡አፎ፡እ
ትዔገስ፡እስክ፡ኣ
ፈጽማ፡፡ወይቤሎ
ሙ፡ለሕዝብ፡ይመ
ስለክሙኑ፡ሰላመ፡
ዘአምጻእኩ፡ለም
ድር፡አልቦ፡አብለ
ክሙ፡ዘእንበለ፡
ሙጥባሬት፡ከመ፡
ኣፍልጥ፡ወእሌሊ፡፡
እምይእዜሰ፡ለእ
መ፡ኀምስቱ፡ሀለዉ፡
ውስተ፡ቤት፡ይት
ፈለጡ፡ክልኤቱ፡
እምሠለስቱ፡ወ



ይትፈለጥ፡አሐዱ፡
እምክልኤቱ፡ይት
ፈለጥ፡አብ፡እምወ
ልዱ፡ወወልድኒ፡እ
ምኣቡሁ፡ወትትፈ
ለጥ፡እም፡እምወለ
ቷ፡ወወለትኒ፡እም
እማ፡ወሐማት፡እ
መርዓት፡ወመርዓ
ቱ ት፡እምሐማታ፡፡=
የኗ ወይቤሎሙ፡ለሕ
፲፮ ዝብ፡ሶበ፡ትሬእዩ፡
ደመና፡ዘይዴምን፡
መንገለ፡ዓረብ፡ዝ
ናም፡ለመጺእ፡ከመ
ዝ፡ይከውን፡ትብ
ሉ፡ወሶበ፡ይነፍኅ፡
ነፋስ፡አዜብ፡ዋዕ
ይ፡ለመጺእ፡ከመዝ፡
ይከውን፡ትብሉ፡፡=
መድልዋን፡በገጸ፡
ሰማይ፡ወምድር፡
ታአምሩ፡ኣመክሮ፡
አፎ፡ኢታአምሩ፡
ኣመክሮ፡ዘእባን

፰
መዝበእንተ፡ ገባላዊያን፡ እያ
ለ፡ ውስተ፡ ስሎሖም፡

ቱ፡ መዋዕል።
፻፲፬ ሰምንትኑ፡ ለሊክ
ሙ፡ ኢትፈትሑ፡
ጽድቀ፡ ኦቤ፡ ይትባ
ጻሕክ፡ ዕድውክ፡
ኄቤ፡ መኰንን፡ ተ
ዓረቅ፡ በፍኖት፡ ወ
ክልጥ፡ ዘትፈድ
ዮ፡ ከመ፡ ኢይትባ
ጻሕክ፡ ኄቤ፡ መኰ
ን፡ ወመኰንን፡ ይ
ሜጥወክ፡ ለወዓ
ሊሁ፡ ወወዓሊሁ፡
ይሞቅሕክ፡ እብ
ለክ፡ ከመ፡ ኢትወ
ፅእ፡ እምህየ፡ እስ
ከ፡ ትከልጥ፡ ደኅሪ
ተ፡ ገመስ።
፻፲፭ ወቦ፡ እለ፡ መጽኡ፡
ኄቤሁ፡ እሜሁ፡ ወ
ዜነውዎ፡ በእንተ፡
ገብላዊያን፡ እለ፡
ደመረ፡ ጲላጦስ፡
ደሞሙ፡ ምስለ፡ መ
ሥዋዕቶሙ።

ወቀ[illegible]ሙ፡
ወይቤሎሙ፡ ይመ
ስለክሙኑ፡ ከመ
ንቱ፡ ገበላዊያን፡
ኃጥአን፡ እምኵ
ሉ፡ ሰብእ፡ ገሊላ፡
እስመ፡ ዘቲ፡ ረከ
በቶሙ፡ አልቦ፡ እ
ብለክሙ፡ እመሰ፡
ኢነሳሕክሙ፡ ከ
ማሁ፡ ትትሐ
ጐሉ፡ ኵልክሙ።
ይመስለክሙኑ፡
እልክቱ፡ ዓሠር
ቱ፡ ወሰመንቱ፡ እ
ለ፡ ወድቀ፡ ማሕፈ
ድ፡ ዲቤሆሙ፡ በ
ሴሎሐም፡ ወቀተ
ሎሙ፡ እሙንቱ
ኑ፡ ከመ፡ ኃጥአን፡
እስመ፡ ዘቲ፡ ረከ
በቶሙ፡ ወይመስ
ለክሙኑ፡ እሙን
ቱ፡ ከመ፡ ኃጥአን፡
እምኵሉ፡ ሰብእ፡

ኢየሩሳሌም፨
ኢልቦ፡እብለኪ
[illegible]እሙስ፡ኢን[illegible]
ሕ[illegible]ሙ፡ከማሆሙ፡
ቅትሐጐሉ፡ኵሉ
[illegible]ሙ፨
ወመሰለ፡ሎሙ፡
ወይቤሎሙ፡[illegible]እ
ኪኢ፡[illegible]ስ፡ው
ስተ፡ዐጸደ፡ወይኑ፡
ወየሐውር፡ይን
ሣእ፡ፍሬሃ፡ወኢ
ይረክብ፡እንተ፡
ሐረ።ወይቤሎ፡
ለዐቃቤ፡ወይን፡
ናሁ፡ሠልስ፡ክረ
ምት፡እንዘ፡እመ
ጽእ፡እንሣእ፡ፍ
ሬሃ፡እኀሥሥ፡ወ
ኢይረክብ፡ግዝ
ማ፡እንከሰ፡ለም
ንት፡ለኑ፡ታጸር
ዕ፡ምድረኒሃ።ወ
ይቤሎ፡ኅድጋ፡እ
ግዚኦ፡ኳሪፈ፡

ዘበእንተ፡ብእሲት፡ድውይ
ት፡

እስከ፡እክሪ፡ታ
ሕቴሃ፡ወእደዩ፡
መሬት፡እመቦ፡ከ
መ፡ትፈሪ፡ይ፡ለዓ
ሙ፡ወእማእኮሰ፡
ዝገዝዎ፨
ወመሀሮሙ፡በሰ
ንበት፡በአሐዱ፡ም
ኵራብ፨
ወሃለወት፡አሐቲ፡
ብእሲት፡እንተ፡አ
ድወያ፡ጋኔን፡ዓሠ
ርተ፡ወሰመንተ፡ዓ
መተ፡ወግሕቄት፡
ወኢትክል፡ርቱ
ዐ፡ቀዊመ፡ግሙራ።
ወርእያ፡ኢየሱስ፡
ወጸውዓ፡ወይቤላ፡
ተሰዐርኪ፡ብእ
ሲቶ፡እምደዌኪ፡
ወአንበረ፡እደዊሁ፡
ላዕሌሃ፡ወረትዓ
ት፡ሶቤሃ፡ወአእኰ
ተቶ፡ለእግዚአብ
ሔር፨

::ቱ
የጅ፡ ወተምዕዑ፡ሊ
፪/፮ ቃናት፡ካህናት፡አእ
መ፡ፈወሶ፡ኢየሱ
ስ፡በሰንበት።ወ
ይቤልዎሙ፡ለሕ
ሕዝብ፡አኮኑ፡ሰ
ዱስ፡መዋዕሊ፡ውእቱ፡
በዘ፡ትገብሩ፡ግብረ
ክሙ፡ውእቱ፡ዕለ
ተ፡ንዑ፡ተፈወሱ፡
::—በዕለተ፡ሰንበት።
ወአውሥኦ፡ኢየ
ሱስ፡ወይቤሎሙ፡
መድልዋን፡አንት
ሙ፡ስ፡ኢትፈትሑ
ኑ፡አድገክሙ፡ወ
ላህመክሙ፡እም
ቅማሑ፡ወኢትወ
ስድዎኑ፡ታስትዩ
ዎ፡በዕለተ፡ሰንበ
ት፡ወዛቲ፡ወለተ፡
አብርሃም፡እንተ፡
አሰራ፡ሰይጣን፡ና
ሁ፡ዓሠርቱ፡ወሰ
መንቱ፡ዓመት፡አ

ዘበእንተ፡ምሳሌ፡
፮ [illegible]፡ጽኑዕ፡ትት
ፈታሕ፡ይእቲሂ፡
በሰንበት፡እ[illegible]
::ቱ እስራ።።
የጅ፡ ወዘንተ፡ብሂሎ፡
፲/፮ ተኀፍሩ፡ኵሎሙ፡
እለ፡ቆሙ፡ባዕሌ
ሁ፡ወተፈሥሑ፡
ኵሉ፡ሕዝብ፡በ
እንተ፡ኵሉ፡መን
ክር፡ዘይገብር።
::ቱ
የጅ፡ ወይቤሎሙ፡ም
፱/፻ ንተ፡ትመስል፡መ
ንግሥተ፡ሰማያ
ት፡ወበምንት፡አ
ስተማስሎ፡ትመ
ስል፡መንግሥተ፡
እግዚአብሔር፡
ሕጠተ፡ሰናፔ፡እ
ንተ፡ዘርኣ፡ብእ
ሲ፡ውስተ፡ገራህ
ቱ፡ወልህቀት፡ወ
ኮነት፡ዕፀ፡ዓቢ
የ፡ወአጽለለ፡ው
ስተ፡አዕጹቂሃ፡

፷ በእንተ፡ እለ፡ ተከእሉ፡ ፷
፯ ውሑዳንሁ፡ እንጋ፡ እ
ለ፡ ይድኅኑ

እዕዋሬ፡ ከ[illegible]፡
ወአዕበ፡ ይቤ፡
በ[illegible]ንቱ፡ አስተዋ
ክሳ፡ ለመንግሥት፡
[illegible]ያት፡ ትመስል፡
ብሒአ፡ ዘኑሥአ
ት፡ ብእሲት፡ ወኋ
ብአቶ፡ ውስተ፡ ሐ
ሪጽ፡ ዘሠለስቱ፡
መሣልስ፡ ወአኀብ
ሐአ፡ ኵሉ፡፡
ወየሐውር፡ እኅ
ጉረ፡ ወአዕጻዳቲ፡
ያንሶሱ፡ በኢየሩ
ሳሌም፡ ወይሜህ
ር፡፡
ወይቤሎ፡ አሐዱ፡
ውሑዳንሁ፡ እግ
ዚአ፡ እንጋ፡ እለ፡ ይ
ድኅኑ፡፡
ወይቤሎ፡ ተኀየሉ፡
ትባኡ፡ እንተ፡ ጸባ
ብ፡ አንቀጽ፡፡
እብለክሙ፡ ብ
ዙኃን፡ እለ፡ ይኀ
ሥሡ፡ ይባኡ፡ ወ
ኢይክሉ፡ እስመ፡
ይትነሣእ፡ ባዕለ፡
ቤት፡ ወይዐጹ፡ ኖ
ኆተ፡ ወይእቲ፡ ጊዜ፡
ይጐድጕዱ፡ ቀዊሞ
ሙ፡ አፍአ፡ እንዘ፡ ይ
ብሉ፡ አርኅወነ፡ እ
ግዚኦ፡፡
ወይቤሎሙ፡ ኢያአ
ምረክሙ፡ እምአይ
ቴ፡ አንትሙ፡ ወይብ
ልዎ፡ በላዕነሂ፡ ወ
ሰተይነሂ፡ በቅድ
ሜከ፡ ወበመርሕብ
ነሂ፡ መሀርከ፡፡ ወ
ይቤሎሙ፡ እብለ
[illegible]ክሙ፡ ኢያአ
ምረክሙ፡ እምአ
ይቴ፡ አንትሙ፡ ረሐ
ቁ፡ እምኔየ፡ ገበር
ተ፡ ዐመፃ፡ ሖሩ፡ ው
ስተ፡ ብካይ፡ ወሐ
ቀየ፡ ስነን፡፡
እመ፡ ርኢክምዎሙ፡

ሃዐበ እንተ፡ እለ፡ ነገርዎ፡
ሳ ኢየሱስ፡ በእንተ፡ ሄሮድስ

ለአብርሃም፡ወ
ለይስሐቅ፡ወለያ
ዕቆብ፡ወለኵሎ
ሙ፡ነቢያት፡በመ
ንግሥተ፡እግዚ
አብሔር፨
ወለክሙሰ፡ያወ
ፅኡክሙ፡አፍኣ፡
ወይመጽኡ፡እም
ጽባሕ፡ወእምዐ
ረብ፡ወእምሰሜ
ን፡ወእምደቡብ፡
ወይትፌሥሑ፡
በመንግሥተ፡እግ
ዚአብሔር፨
፻፸፩ ወይከውኑ፡ደኃ
ርት፡ቀደምተ፡ወ
ቀደምት፡ደ
ኃሪ፡ይገብኡ፨
፻፸፪ ወበይእቲ፡ዕለት፡
መጽኡ፡ፈሪሳው
ያን፡ወይቤልዎ፡
ሖር፡እምዝየ፡እስ
መ፡ሄሮድስ፡ይኄሥ
ሠከ፡ይቅትልከ።

ወይቤሎሙ፡ሑ
ሩ፡በልዎ፡ለቈና
ጽ፡ንጽል፡ናሁአ
ወፃእ፡አጋንንተ፡
ወእሁብ፡ሕይወ
ተ፡ዮም፡ወጌሠ
መ፡ወሣልስተ፡እ
ፌጽም፡ወባሕቱ፡
ዮምሰ፡ወጌሠመ፡
ሀለውኩ፡ወሣል
ስተ፡አሐውር።
እስመ፡ኢይደል
ወ፡ለነቢይ፡መዊ
ት፡በአፍኣ፡ዘእ
ንበለ፡በኢየሩሳ
ሌም፨
፻፸፫ ኢየሩሳሌም፡ኢ
የሩሳሌም፡እን
ተ፡ትቀትሎሙ፡
ለነቢያት፡ወትዌ
ግሮሙ፡ለሐዋር
ያቲሃ፡ሚመጠነ፡
ፈቀድኩ፡አስተ
ጋብኦሙ፡ለደቂ
ቅኪ፡ከመ፡እንተ፡

በእንተ፡ ቅብው፡

[illegible]
ኦምሲና፡ ቀሐቱ፡
[illegible]ፈሃ፡ ወአቢ[illegible]
ክሙ፡ ወኢፈቀድ
ክሙ። ናሁ፡ ይትኀ
ደግ፡ ለክሙ፡ ቤት
ክሙ፡ ንዱመ። እብ
ለክሙ፡ ኢት[illegible]ሬ
እዩኒ፡ እንከ፡ እስ
ኩ፡ ትብሉ፡ ቡሩክ፡
ዘይመጽእ፡ በስሙ፡
እግዚአብሔር።
ወእምዝ፡ ሖረ፡ ወ
ኮነ፡ ቦበ፡ መጽአ፡
ቤተ፡ አሐዱ፡ ብእ
ሲ፡ እምነ፡ መልእ
ክሙ፡ ለፈሪሳዊ
ያን፡ ከመ፡ ይምሳሕ፡
በሰንበት፡ ወይብ
ላዕ፡ እክለ፡ ወይት
ዳቀብዎ።
ወሃሎ፡ ብእሲ፡ ቅ
ብው፡ ቅድሜሁ።
ወይቤሎሙ፡ ኢ
የሱስ፡ ለጸሐፍት፡

በእንተ፡ ኢያፍቅሮ፡ ርእሰ፡ ምርፋቅ፡

ሃገር፡ ወለፈሪሳ
ዊያን፡ እንዘ፡ ይብ
ል፡ ይከውንሁ፡ በሰ
ንበት፡ ፈውሶ፡ ወሚ
መ፡ ኢይከውን፡ ወ
አርመሙ። ወነሥ
አ፡ ወፈወሶ፡ ወፈነ
ዎ።
ወይቤሎሙ፡ እመ
ቦ፡ አሐዱ፡ እምውስ
ቴትክሙ፡ ዘወድቀ፡
ላህሙ፡ አው፡ አድጉ፡
ውስተ፡ ዓዘቅት፡
እኮኑ፡ ሶቤሃ፡ ያወፅ
ኦ፡ በጊዜሃ፡ በዕለተ፡
ሰንበት። ወኀጥኡ፡
ዘይብልዎ፡ በእንተ
ዝ፡ ነገር።
ወመሰለ፡ ሎሙ፡ ወ
ይቤሎሙ፡ ሉእለ፡
ይመስሕሙ፡ እስመ፡ ይ
ትባደሩ፡ ውስተ፡
ርእሰ፡ ምርፋቅ፡ ወ
ይቤሎሙ፡ ለእመቦ፡
ዘጸውዐከ፡ ውስተ፡

ምሳሕ፡ ኢትርፋ
ቅ፡ ውስተ፡ ርእሰ፡
ምርፋቅ፡ ክቡር፡
ዮጊ፡ ይመጽእ፡ ዘ
ይከብረከ፡ እመቦ፡
ዘጸውዐ፡ መጺኦ፡
ድኅረ፡ ይብለከ፡
ዝኩ፡ ዘጸውዓከ፡
ኅድግ፡ ሎቱ፡ ዘን
ተ፡ ገጸ፡ ወትገብእ፡
ትትኀፈር፡ ውእተ፡
ጊዜ፡ ወትወርድ፡
ውስተ፡ ዘይቴሐ
ት፡ ምርፋቅ።
ወእመሰቦ፡ ዘጸው
ዐከ፡ ወሖርከ፡ ው
ስቴ፡ ዘይቴሐት፡
ምርፋቅ፡ ርፋቅ፡
ከመ፡ መጺኦ፡ ዘጸው
ዐከ፡ ይብለከ፡ ግባ
እ፡ ውስተ፡ ዘይዓቢ፡
ምርፋቅ፡ ወውእ
ተ፡ ጊዜ፡ ይከውን
ከ፡ ክብረ፡ ሶቤሃ፡ በ
ቅድመ፡ ኵሎሙ፡ እ

ሉ፡ ይረፍቁ፡ ወይ
መክሑ፡ ምክሌከ።
ዮሮ፡ እስመ፡ ኵሉ፡ ዘ
፲ ያሌዕል፡ ርእሶ፡ ይ
፭ ቴሐት፡ ወኵሉ፡ ዘ
ያቴሕት፡ ርእሶ፡ ይ
ትሌዓል።
ዮሮሀ ወይቤሎ፡ ለ
፲ ዘ፡ ጸውዖ፡ ሶበ፡ ት
፭ ገብር፡ በዓለከ፡
ወምሳሐ፡ አው፡
ድራረ፡ ኢትጸው
ዕ፡ አዕርክቲከ፡
ወማሕፈረከ፡
ወቢጽከ፡ ወአን
ዊከ፡ ወአዝማዲ
ከ፡ ወኅሬከ፡ አብ
ዕልተ፡ ከመ፡ እሙ
ንቱሂ፡ ኢይጸው
ዑከ፡ ወይከውን
ከ፡ ፍዳከ፡ በኊቤ
ሆሙ።
አላ፡ ሶቤ፡ ትገብር፡
በዓለከ፡ ወምሳሐ፡
አላ፡ ጸውዕ፡ ነዳያ

ሃሀበእንተ፡እለ፡ተጸውዑ፡
ውስተ፡ደራር፡

ኒ፡ወምስኪናኒ
ወዕውራኒ፡ወሐንካ
ሳኒ፡ወብፁዕ፡አን
ተ፡እስመ፡አልቦ
ሙ፡ዘይፈድዩከ፡
ወይፈድዩከ፡ባሕ
ቱ፡ወትትዓሠይ፡
አመ፡ይትነሥኡ፡
ጻድቃን።።
ወሰሚዖ፡ዘንተ፡
አሐዱ፡እምእለ፡
ይመስሑ፡ወይረ
ፍቁ፡ይቤሎ፡ውእ
ቱ፡ብፁዕ፡ዘይበ
ልዕ፡እክለ፡በመ
ንግሥተ፡ሰማያ
ት።።
ወይቤሎ፡ኢየሱ
ስ፡አሐዱ፡ብእ
ሲ፡ኣ፡ገብረኣ፡ም
ሳሕኣ፡በዓልኣ፡
ዓቢየኣ፡ወዓሠሮ
ሙ፡ለብዙኃን።።
ወሶበ፡በጽሐ፡ዓ
ሡር፡ፈነወ፡ገብ
ሮ፡ይጸውዖሙ፡
ለእለ፡ዐሠርዎሙ፡
ሶበ፡በጽሐ፡ጊዜ፡ም
ሳሕ።።
ወሖረ፡ወይቤሎሙ፡
ለእለ፡ዐሠርዎሙ፡
ንዑኣ፡እስመኣ፡ወ
ድእነኣ፡ኵሉኣ፡አ
ስተዳለውነኣ፡ም
ሳሐኣ፡ንዑኣ።።
ወአበይዎ፡ኵሎሙ፡
ኅቡረ፡ወይቤሎ፡ቀ
ዳማዊ፡ገራህተኣ፡
ተሣየጥኩ፡ወእ
ጽህቅ፡እፃእ፡እሑ
ር፡እርአያ፡ወበሉ፡
ሬሲኣ፡ሊተ፡ከመዘ፡
ኢአበይኩ።።
ወካልኡ፡ይቤሎ፡
ኃምስተ፡ዕምደ፡
አሐ፡ተሣየጥኩ፡
ወአሐውር፡እርእ
ዮሙ፡ወአመክሮ
ሙ።ወበሉ፡ሬሲ፡
ሊተ፡ከመ፡ዘመጸእ

ኩ፡ ወኢአበይኩ።
ወሣልሱኒ፡ ይቤ
ሎ፡ ብእሲተ፡ አው
ሰብኩ፡ ወበእንተ
ዝ፡ ኢይክል፡ መጺ
አ። ወተሰውጠ፡ ገ
ብሩ፡ ወነገሮ፡ ከመ
ዝ፡ ለእግዚኡ፡
ወእምዝ፡ ተምዕዐ፡
በዓለ፡ ቤት፡ ወይቤ
ተ፡ ረዚ፡ ይቤሎ፡ ለ
ገብሩ፡ ሑር፡ ፍጡነ፡
ውስተ፡ መራሕብ
ት፡ ወውስተ፡ አስኳ
ተ፡ ሀገር፡ ወአምጽ
እ፡ ሊተ፡ ነዳያነ፡ ወ
ፅኑሳነ፡ ወምስኪ
ናነ፡ ወዕዉራነ፡ ወ
ክቡራነ።
ወይቤሎ፡ ገብሩ፡ ገ
በርኩ፡ እግዚኦ፡ በ
ከመ፡ አዘዝከኒ፡ ወ
ዓዲ፡ ቦመካን፡ ወይ
ቤሎ፡ እግዚኡ፡ ለገ
ብሩ፡ ሑር፡ ፍጡነ፡

[illegible]ኖት፡ ወ
ውስተ፡ ጥቅመ፡
ሀገር፡ ወአግብር፡
ያብእ፡ ከመ፡ ይም
ላእ፡ ቤትየ።
እብለክሙ፡ አሐ
ዱሂ፡ ኢይጥዕም
ዎ፡ ለብዓልየ፡ እለ፡
ዋ[illegible]ርናሆሙ።
ወእንዘ፡ የሐው
ር፡ ምስሌሁ፡ ብ
ዙኃ፡ ሰብእ፡ ተመ
ይጠ፡ ወይቤሎሙ፡
ዘይመጽእ፡ ኀ ቤ
የ፡ ዘይፈቅድ፡ ይ
ትልወኒ፡ ይጽላእ፡
አባሁ፡ ወእሞ፡ ወ
ብእሲቶ፡ ወቤቶ፡
ወውሉዶ፡ ወአኃ
ዊሁ፡ ወአሐቲሁ፡
ወዓዲ፡ ነፍሶሂ፡
እንቲአሁ።
ኢይክል፡ ከዊነ፡
ረድእየ፡ ዘኢያጥ
ብዕ፡ ወዘኢነሥ

ሃሌ፡ በእንተ፡ ምሳሌ፡ ዘሐዲስ
ን ነጸ፡ ማሕፈደ፡

ኢ፡ [illegible]።
ኢይክል፡ ተፀም
ዶትየ።
የ፻፪ ወእመቦ፡ እምው
ስቴትክሙ፡ ዘፈ
ቀደ፡ ይሕንጽ፡ ማሕ
ፈደ፡ አኮኑ፡ ይቅድ
ም፡ ይኔብር፡ ወይሐ
ስብ፡ ዓስቦ፡ እመ፡
ይአክሎ፡ ከመ፡ ይሳ
ርር፡ መሰረቶ።
ከመ፡ ኢያርር፡ መሰ
ረተ፡ እመ፡ ስእነ፡ ፈ
ጽሞ፡ ኵሉ፡ ዘርእ
ዮ፡ ይሳለቅ፡ ላዕሌ
ሁ፡ እንዘ፡ ይብሉ፡
ዝኬ፡ ብእሲ፡ አን
ዘ፡ ይሕንጽ፡ ወስእ
ነ፡ ፈጽሞ።
ወእመኒ፡ ፈቀደ፡ ን
ጉሥ፡ ይሖር፡ ይፅ
ብኦ፡ ለካልእ፡ ንጉ
ሥ፡ አኮኑ፡ ይኔብ
ር፡ ወይመክር፡ ይቅ
ድም፡ እመ፡ ይክል፡
በአልፍ፡ ፀቢኦቱ፡
ለዘ፡ በክልኤ፡ እል
ፍ፡ ይትቄበሎ፡ ወእ
ማእኮሰ፡ በርሑቅ፡
ይፌኑ፡ ሐዋርያተ፡
ኀቤሁ፡ ወይዜንው
ዎ፡ ዳኅና።
የ፻፫ ከማሁ፡ ኵሉ፡ ዘእ
ምውስቴትክሙ፡
ዘኢወፅአ፡ እምኵ
ሉ፡ ንዋዩ፡ ኢይክል፡
ተፀምዶትየ።
የ፻፬ ሠናይ፡ ውእቱ፡ ጼው፡
[፲፭] ወእመሰ፡ ጼው፡ ለስ
ሐ፡ በምንት፡ እንከ፡
ይቄሥምዎ፡ አኮኑ፡
ይገድፍዎ፡ አፍአ፡
ውስተ፡ መሬት።
የ፻፭ ወዘቦ፡ እዝነ፡ ሰሚ
ዐ፡ ይስማዕ።
ወይቀርብዎ፡ ኀጥ
ኣን፡ ወመጸብሐያን፡
ይስምዕዎ።
ወአንጐርጐሩ፡ ጸ
ሐፍት፡ ወፈሪሳዊ

፯ በእንተ፡ ምሳሌ፡ ዘምእ
ት፡ አባግዕ፡

ያን፡ ወይቤሉ፡ ኃጥ
ኣነ፡ ይትወከፍ፡ ወ
ይበልዕ፡ ምስሌሆ
ሙ። ።

የጕ ወመስለ፡ ሎሙ፡ ከ
መዝ፡ ወይቤሎሙ፡
እመቦ፡ ብእሲ፡ እም
ኔክሙ፡ ዘቦ፡ ምእት፡
አባግዐ፡ ወተገድፈ
ቶ፡ አሐቲ፡ እምው
ስቴቶን፡ አኮኑ፡ ይ
ኅድግ፡ ትስዓ፡ ወት
ስዓተ፡ ገዳመ፡ ወየ
ሐውር፡ ኀበ፡ እንተ፡
ተገድፈቶ፡ እስከ፡
ይረክባ። ።
ወእምከመ፡ ረከ
ባ፡ ይጸውራ፡ ዲበ፡
መትከፍቱ፡ ወይት
ፌሣሕ፡ ወይበጽሕ፡
ቤቶ፡ ወይጼውዕ፡
ዐረካኒሁ፡ ወጎሮ፡
ወይብሎሙ፡ ትፈሥ
ሑ፡ ሊተ፡ እስመ፡ ረ
ከብኩ፡ በግዕየ፡ እ
ንተ፡ ተገድፈተኒ። ።
እብለክሙ፡ ከማ
ሁ፡ ይከውን፡ ፍሥ
ሓሁ፡ በሰማያት፡ በ
እንተ፡ አሐዱ፡ ኃጥ
እ፡ ዘይትኔስሕ፡ ፈ
ድፋደ፡ እምተስዓ፡
ወተስዓቱ፡ ጻድቃ
ን፡ እለ፡ ኢይፈቅዱ
ዎ፡ ለንስሓ። ።

የጕ ወእመኒ፡ ባቲ፡ ብ
እሲት፡ ከማሁ፡ ዓ
ሥሩ፡ ጠፋልሕት፡
አግሙስ፡ ወተገድ
ፈታ፡ አሐቲ፡ ጠፋ
ልሕት፡ አኮኑ፡ ታሐ
ቱ፡ ማሕቶተ፡ ወታ
ሀውክ፡ ኵሎ፡ ዘው
ስተ፡ ቤታ፡ ወትፈ
ነቅል፡ ወተኀሠሥ
እስተሐሚማ፡ እስ
ከ፡ ትረክብ። ።
ወእምከመ፡ ረከ
በት፡ ትጼውዕ፡ ዓ
ረካኒሃ፡ ወጎሮ፡ ወ

ዶ
ሣገበእንት፡ ዘነገደ፡ ወልዴ
፯ ዴ፡ ብሔረ፡ ርሑቀ፡

ት፡ ብሎሙ፡ ተፈሥ
ሐ፡ ሊተ፡ እስመ፡ ረ
ከብኩ፡ ድራክምየ፡ እ
ንተ፡ ተገድፈተኒ፡፡
እብለክሙ፡ ከማ
ሁ፡ ይከውን፡ ፍሥ
ሓ፡ በቅድመ፡ መላ
እክተ፡ እግዚአብ
ሔር፡ በእንተ፡ አሐ
ዱ፡ ዘይትኔሳሕ፡፡
ወይቤሎሙ፡ አ
ሐዱ፡ ብእሲ፡ ቦ
ቱ፡ ክልኤቱ፡ ደቂቀ፡
ወይቤሎ፡ ዘይንእ
ስ፡ ለአቡሁ፡ አባ፡
ሁበኒ፡ መክፈልተ፡
ርስትየ፡ ዘይረክ
በኒ፡፡ ወከፈሎ፡ መ
ክፈልቶ፡ ንዋዮ፡፡
ወጕንደየ፡ ወእ
ምድኅረ፡ ርሑቅ፡
ዕለት፡ አስተጋብ
አ፡ ኵሎ፡ ንዋዮ፡ ዘ
ኮ፡ ወልዱ፡ ዘይን
እስ፡ ወሖረ፡ ወነገ
ደ፡ ርሑቀ፡ ብሔረ፡
ወበህየ፡ ዘረወ፡ ወ
አማሰነ፡ ኵሎ፡ ንዋ
የ፡ እንዘ፡ ይሐዩ፡ በ
ምርዓት፡ ወአኅሊቆ፡
ኵሎ፡ መጽአ፡ ረኃብ፡
ዓቢይ፡ ውስተ፡ ብሔ
ሩ፡ [illegible]ተፅናስ፡ ወሖ
ረ፡ ወተፀምደ፡ ኀበ፡
አሐዱ፡ እምሰ
ብአ፡ ውእቱ፡ ሃገር፡፡
ወፈነዎ፡ ውስተ፡ አ
ዕጻዲ፡ ወፍኑ፡ ይር
ዐይ፡ አሕረወ፡ ወፈ
ቀደ፡ ይጽገብ፡ እም
ሐመረ፡ ጽራእ፡ ዘ
ይሴሰዩ፡ አሕረው፡
ወአልቦ፡ ዘይሁቦ፡፡
ወሐለየ፡ በልቡ፡ ወ
ይቤ፡ ሚመጠነ፡ አግ
ብርቲሁ፡ ወገባእ
ቱ፡ ለአቡየ፡ እለ፡ ያ
ተርፍዎ፡ ለእክል፡
ወአንሰ፡ እመውት፡
በዝየ፡ በረኃብ፡ እ

ትንሣኤ፡ወአሐው
ር፡ኀቤ፡አቡየ፡ወ
እብሎ፡አባ፡አበስ
ኩ፡በሰማይኒ፡ወበ
ቅድሜከኒ፡ኢይደ
ልወኒ፡እንከ፡እስመ
ይ፡ወልደከ፡ረሲየኒ፡
ከመ፡አሐዱ፡እምአ
ግብርቲከ፡፡
ወተንሥአ፡ወሖረ፡
ኀበ፡አቡሁ፡፡
ወርእዮ፡አቡሁ፡
እምርሑቅ፡ወም
ሕሮ፡ወሮጸ፡ወሐ
ቀፎ፡ክሳዶ፡ወሰዐ
ሞ፡፡
ወይቤሎ፡ወልዱ፡
አባ፡አበስኩ፡በሰ
ማይኒ፡ወበቅድሜ
ከኒ፡ኢይደልወኒ፡
እንከ፡እስመይ፡ወ
ልደከ፡ረሲየኒ፡ከመ፡
አሐዱ፡እምአግብ
ርቲከ፡ወይቤሎሙ፡
አቡሁ፡ለአግብርት

ቲሁ፡አምጽኡ፡ለ
ፍጡኑ፡አልባሰ፡ቀ
ዳ[illegible]ቶ፡አልብሰ
ዎ፡ወሀቡ፡ሕልቀተ፡
ውስተ፡እዴሁ፡
ወአሣእነ፡ውስተ፡
እገሪሁ፡ወአምጽ
ኡ፡መግዝአ፡ላህመ፡
ወሥዑ፡ኑ፡ወንብላ
ዕ፡ወንትፈሣሕ፡
እስመ፡ዝ፡ወልድ
የ፡ሞተ፡ወሐየ
ወ፡ወተገድፈ፡
ወተረክበ፡፡
ወአኃዙ፡ይትፈሥ
ሑ፡ወወልዱሰ፡
ዘይልህቅ፡ሐቅ
ለ፡ሀሎ፡ወበጺሖ፡
ድኅረ፡ሀገር፡ሰም
ዐ፡ቃንዚራ፡ወማ
ኅሌተ፡፡ወጸውዐ፡
አሐደ፡እምአግብ
ርቲሁ፡ወይቤ
ሎ፡ምንትኑ፡ዝ፡ዘ
እሰምዕ፡፡ወይቤ

ሎ፡ [illegible]ትዋ፡
እኑከ፡ ጠብኰ፡ እስ
ከ፡ መ[illegible]እ፡ [illegible]መ፡
እስመ፡ [illegible]ረክብዎ፡ ሐ
ያው፡ ወ[illegible]ምዕ፡ ወ
አበየ፡ በዊእ፡፡
ወወፅአ፡ አቡሁ፡ ወ
አስተብቍዖ፡ ወይ
ቤሎ፡ ለአቡሁ፡ [illegible]
መጠነዝ፡ ዓመት፡
ተቀነይኩ፡ ለከ፡ ወ
ኢኀለፍኩ፡ እምት
እዛዝከ፡ ወ[illegible]ተከ፡
ግሙራ፡ ኢረከብ[illegible]
ምጽዋትከ፡ ወ[illegible]
ወሃብከኒ፡ መሐስ
አ፡ ጠሊ፡ ጥቀ፡ በዝ፡
እትፌሣሕ፡ ምስለ፡
አዕርክትየ፡ ወቦ
ጽየ፡ ወእቲሞስ፡ ዝ
ወልድከ፡ ዘበል
ዐ፡ ኵሎ፡ መንበረ
ትከ፡ ምስለ፡ ዘማ
ት፡ ጠባሕከ፡ ሎቱ፡
መግዝአ፡ ሳህም፡

፳
ዓ፲ ብእንቲ፡ መጋቤ፡ ዐመፃ፡
፲ ፬ ፭

ወይቤሎ፡ አቡሁ፡
ወልድየ፡ አንተሰ፡
ምስሌየ፡ ሀለውከ፡
ዘልፈ፡ ወኵሉ፡ ዚ
አየ፡ ዚአከ፡ ውእቱ፡
ወባሕቱሰ፡ ርቱዕ፡
ንትፌሣሕ፡ እስመ፡
ዝወልድ፡ እኁከ፡
ሞተ፡ ወሐይወ፡
ተኀጕለ፡ ወተረ
ከበ፡፡
ወይቤሎሙ፡ ኢየ
ሱስ፡ ለአርዳኢሁ፡
አሐዱ፡ ብእሲ፡ ባ
ዕል፡ ወቦቱ፡ መጋቤ፡
ወአመዝግዎ፡ ያማስ
ን፡ ሎቱ፡ ንዋዮ፡ ወ
ጸውዖ፡ ወይቤሎ፡
ምንትዝ፡ ዘእሰም
ዕ፡ ብእንቲአከ፡ አዕ
ሉ፡ እንከሰ፡ ወንቅ
ኈሰብ፡ ምግበከ፡
እስመ፡ ኢትክል፡
መጋቤ፡ ሊተ፡፡ ወሐ
ለየ፡ በልቡ፡ ውእቱ፡

መጋቢ፡ምንተ፡እ
ሬሲ፡ናሁ፡ይ[illegible]ረ
ኒ፡እግዚእየ፡እም
ግብየ፡ወሐሪ[illegible]
ኢይክል፡ወከኢለ
ኒ፡እንፍር፡ዘእመር
ኩ፡እንከስ፡ዘእገ
ብር፡እምከመ[illegible]
ፀረኒ፡እግዚእየ፡እ
ምግብየ[illegible]መ[illegible]
ወከፉኒ፡[illegible]አብያ
ቲሆሙ፡፡ወ[illegible]
ሙ፡ለእለ፡ይ[illegible]
ዎ፡ዕዳ፡ለእግ[illegible]
ወይቤሎ፡ለቀ[illegible]
ዊ፡ሚመጠኑ[illegible]
ትፈድየ፡ለእግዚ
እየ፡፡
ወይቤሎ፡ምእተ፡
በመስፈርተ፡ባደ
ከ፡ቅብእ፡ወይቤሎ፡
ናሁኬ፡መጽሐፍ
ከ፡ንበር፡ወጸሐፍ፡
ኃምሳ፡ባዕቤከ።
ወይቤሎ፡ለካልኡ

[illegible]፡አንተ[illegible]መ
ጠኑ፡ትፈድየ፡ለእ
ግዚእየ፡ወይቤሎ፡
ምእተ፡በመስፈር
ተ፡ቆሮስ፡ስርናይ
የ፡ወይቤሎ፡ናሁ[illegible]
መጽሐፍከ፡ንበር
ወጸሐፍ፡ሰማንየ
ባዕቤከ፡፡ወን[illegible]
ዮ፡እግዚእ፡ብሔ[illegible]
ለመ[illegible]፡ዐመፃ፡እ
ስ[illegible]በ፡ብ
[illegible]፡አስተ፡ው
[illegible]ዓለም፡ይጠ
[illegible]ብ፡እምውሉደ፡
ብርሃን፡በዓለም
ሙ፡፡አንኒ፡እብለ
ክሙ፡ግበሩ፡አዕ
ርክተ፡እምንዋየ
ዐመፃ፡ከመ፡አመ፡
ይኀልቅ፡ይትወከ
ፉክሙ፡እሙንቱ
ሂ፡ውስተ፡አብያ
ቲሆሙ፡ዘለዓለ
ም፡ወዘሰ፡በው

ደ፡ ማእመን፡ በብ
ዙኃን፡ ማእመን፡
ውእቱ፡ ወዘሰ፡ በ
ሕጸጽ፡ ሀማኖ፡ በ
ብዙኃኒ፡ ዐማፂ፡
ውእቱ። ወዕብ፡ በ
ንዋየ፡ ዐመፃ፡ ኢል
[..]ክሙ፡ ሀይማኖ
ት፡ መ[..]ይትኤመ
ኒክሙ፡ በንዋ[..]፡ ጽ
ድቅ፡ [..]በ፡ በንዋየ፡
[illegible] በእክሙ፡
ሀይማ[..] መኑ፡ እ
[illegible] ሙ፡
አሀ[illegible]
የን ኢልቦ፡ [..]ር፡ ዘ[..]
ክል፡ ለክልኤቱ፡
አጋእስት፡ ተቀንዮ።
እማእኮ፡ አሐደ፡ ይ
ጸልእ፡ ወአሐደ፡ ያ
ፈቅር፡ ወእማእኮ፡
ለአሐዱ፡ ይትኤዘ
ዝ፡ ወለካልኡ፡ ይ
ኢቢ። ኢትክሉኑ፡
ለእግዚአብሔር፡



ተቀንዮ፡ ተፀምዶ
ቶ ንዋየ፡ እንዘ፡ ታፈ
[..]።
የን ወሰሚዖሙ፡ ዘንተ፡
[..]ሎሙ፡ ፍርሳዊ
ያ[..] ወፍቅራነ፡ ንዋይ፡
[..] ኢብ[..]ሮ።
ወ[..]ሌሎሙ፡ አንት
[..]ስ[..]ትጼድቁ፡ ለባ
[..]ያን፡ ሰ[..]፡ ወእግዚ
[..]ብ[..]ር፡ ያአምር፡
ል[..] ሙ፡ እስመ፡
[..]ብ፡ ሰብእ፡ ዕቡ
[..]ብ[..]ቅድመ፡ እግዚ
[..]ብሔር፡ ትሑት፡
ወ[..]ኩስ።
የን ወ[..]ቢያትኒ፡ ወኦሪ
ትኒ፡ እስከ፡ ዮሐን
ስ፡ እምትካት፡ ሰበ
ኩ፡ በእንተ፡ መንግሠ
ት፡ እግዚአብሔር፡
ወኵሉ፡ ይትገፋዕ፡
በእንቲኣሃ።
የን ወባሕቱ፡ ይቀልል፡
ሰማይ፡ ወምድር፡ ይ

ሥሁ በእንተ፡ባዕል፡ወአልዓዛር፡

፭ ኅልፍ፡እምአሐቲ፡
ቃለ፡ኦሪት፡ትደቅ።
ወኵሉ፡ዘይደ[illegible]ር፡
ብእሲ፡ወይወስ
ብ፡ካልእተ፡ዘመው፡
ወእንተ፡[illegible]ረም
ታ፡ለእመ፡ቀ[illegible]ት፡
ካልእ፡ዘመወት።
አሐዱኒ፡ብእ[illegible]ባ
ዕል፡ወይለ[illegible]፡ሜ
ለተ፡ወል[illegible]ስ፡በኢ
ን፡ወቀጠነ፡[illegible]
ባሰ፡ወይትፌ[illegible]
ነተሉ፡አሚረ፡ወይ[illegible]
ግዕ።
ወአሐዱኒ፡ነዳይ
ዘስሙ፡አልዓዛር፡
ወግዱፍ፡ውስተ፡
ዴዴሁ፡ለባዕል፡ወ
ይስከብ፡ወይፈቱ፡
ይጽግብ፡እምፍር
ፋራት፡ዘይወድቅ፡
እማእዱ፡ለባዕል፡
ወከለባትኒ፡ይል
ሕሱ፡ቍስሊሁ።

ወእምዝ፡ሞተ፡ወ
[illegible]ነዳይ፡ወወሰ
ድዎ፡መላእክት፡
ውስተ፡ሕፅነ፡አብ
ርሃም።
ወሞተ፡ባዕልኒ፡ወ
ተቀብረ፡ወበሲኦ
ል፡አንሥአ፡አዕይ
ንቲሁ፡እንዘ፡ሃሎ፡
ውስተ፡ሕማም፡ወ
ርእዮ፡ለአብርሃ
ም፡እምርሑቅ፡ወ
አልዓዛርሂ፡ውስ
ተ፡ሕፅኑ፡ወጸው
ዖ፡ወይቤ፡አባ፡አ
ብርሃም፡ተሣሀለ
ኒ፡ወፈንዎ፡ለአል
ዓዛር፡ከመ፡ይጥ
ማዕ፡ጽንፈ፡አጽባ
ዕቱ፡ማየ፡ወያቍ
ርር፡ልሳንየ፡እስ
መ፡ሐመምኩ፡በ
ዝ፡እሳት።
ወይቤሎ፡አብር
ሃም፡ተዘከር፡ወ

ልድየ፡ ዘ[illegible]
[illegible]
ከ፡ በሕይወትከ፡
ወአልዓዛርሰ፡ ከ
ማሁ፡ ኳሙ፡ በተፅ
ናኅ፡ ወይእዜሰ፡ ከ
ማሁ፡ ኳሙ፡ ይትፌ
ሣሕ፡ በዝየ፡ ወአን
ቱሰ፡ ተሐምም፡፡ ወ
ምስሌ፡ [illegible]ዓ
ድፍ፡ ዓቢይ፡ [illegible]
ኢን፡ ማእከሌነ፡ ወ
ማእከሌክሙ፡ [illegible]መ፡
እለ፡ ይፈቅዱ፡ እ
ምለፌ፡ ይ[illegible]፡
ኅቤክሙ፡ ኢይክህ
ሉ፡ መጺአ፡ ኀቤክ
ሙ፡ ወእለሂ፡ መን
ገሌክሙ፡ ኢይዓደ
ዉ፡ ኀቤነ፡፡=፡
ወይቤሎ፡ እብለከ፡
አባ፡ አብርሃም፡ ት
ፈንዎ፡ ለአልዓዛ
ር፡ ቤተ፡ አቡየ፡ ሀ
ለዉ፡ ኃምስቱ፡ አ

ኀዊየ፡ ይንግሮሙ፡
ይክምዑ፡ ወኢይም
ጽኡ፡ እሙንቱሂ፡ ው
ስተ፡ ዝ[illegible]ብሔረ፡ ሕማ
ም፡፡ ወይቤሎ፡ አብር
[illegible]ሙ፡ ሞሴሃ፡
[illegible]ያተ፡ ለይስም
ዑ፡ ኪያሆሙ፡፡ ወይ
[illegible]፡ አልቦ፡ አባ፡ አ
ብ[illegible]፡ እምነ፡ ም
[illegible]ላእመ፡ ኢሖ
[illegible]ሆሙ፡ ወለእ
ሙ፡ ኢነገሮሙ፡ ኢይ
[illegible]ምኑ፡ ወኢይኔ
ስሑ፡፡ ወይቤሎ፡
[illegible]ብርሃም፡ ለእመሰ
ከ፡ ሙሴሃ፡ ወነቢያ
ተ፡ ኪያሆሙ፡ ኢሰ
ምዑ፡ እመሂ፡ እም
ዉታን፡ ዘተንሥአ፡
ተ ኢይአምንዎ፡፡=፡
የ፫ኚ ወይቤሎሙ፡ ለአ
፮ ርድእቲሁ፡ ግብር፡
፫ ይመጽእ፡ መንሱት፡
ወአሌሎቱ፡ ለውእ

ቱ፡ ባሕቱ፡ ዘያመ[illegible]
አ፡ ለመንሱት፡ እም
ኀየሱ፡ ይእ[illegible]ሩ፡ ቢክ
ሰዱ፡ ማሕ[illegible]፡ እድ
ግ፡ ወያ[illegible]፡ ው
ስተ፡ ቀላ[illegible]፡
እምያስ[illegible]
አሐዱ፡ እም[illegible]
ንእሳን።
የንሂ ውቁ፡ ርእስ[illegible]፡
እመ፡ ኢብ[illegible]ክ፡ ቢ
ጽክ፡ [illegible]ባሕ
ቲትክ፡ ወለእ[illegible]፡
ነኪሐ፡ ሳድግሉ
ቱ።
የንሮ ወእመኒ፡ ስብዕ፡
ለዕለቱ፡ አበሰ፡ ወ
ስብዕ፡ ለዕለቱ፡ ተጋ
ነየ፡ ሳድግ፡ ሉቱ።
የንሀ ወይቤልዎ፡ ሐዋ
ርያት፡ ለእግዚእ
ነ፡ ወስክነ፡ ሀይማ
ኖተ።
ወይቤሎሙ፡ እግ
ዚእነ፡ ለእመ፡ ብ

ክሙ፡ ሀይማኖተ፡
መጠነ፡ ሕጠተ፡ ሰ
ናፔ፡ ወትቤልዋ፡
ለዛቲ፡ ሰግላ፡ ተመ
ልኂ፡ እምሥረዊ
ኪ፡ ወተተከሊ፡
ውስተ፡ ባሕር፡ [illegible]
ት እዘዝ፡ ለክሙ።
[illegible]፡ ዘቦ፡ ገ
[illegible]ዊ፡ ወ
እመኒ፡ ኖላዌ፡ እ
ቲዎ፡ እምመ[illegible]ሩ፡
ቦ ብሎኑ፡ ዕረግ፡
ረፍቅ፡ አኩኑ፡ ይ
ብሎ፡ እስተዪ
ሉ፡ ሊተ፡ ዘእዴሪ
ር፡ ወቅንት፡ ወመ
ጥወኒ፡ እስከ፡ እ
በልዕ፡ ወእስቲ፡
ወእምዝ፡ ብላዕ፡
ወስተይ፡ አንተሂ
ቦኑ፡ እንጋ፡ ምዝ
ጋና፡ ውእቱ፡ ገብር፡
ለእመ፡ ገብረ፡ ግ
ብሮ፡ ዘአዘዞ፡ እ

[illegible] ዓሠርቱ [illegible]

ግዚአ[illegible]
ከማሁኬ፡አንት
ሙሂ፡ገቢረክሙ፡
ኵሎ፡ዘአዘዝኩ
ክሙ፡በሉ፡አግብ
ርት፡ኀጥኣን፡ወዘይ
ደልወነ፡ለገቢር፡
ገበርነ። ።
ወእንዘ፡[illegible]
ሩ፡ኢየ[illegible]
ኀለፈ፡ማእከለ[illegible]
ሰማርያ፡ወገሊ[illegible]
ወቦአ፡ሐቅ[illegible]
ገረ፡ወተቀበልዎ፡
ዓሠርቱ፡እለ፡ለ
ምጽ፡ዕደው፡እለ፡
መጽኡ፡እምርሑ
ቅ፡ወአውየዉ፡ወ
ይቤሉ፡ኢየሱስ፡
ሊቅ፡ተሣሀለነ።
ወርእዮሙ፡ወይ
ቤሎሙ፡ሐሩ፡ኀቤ፡
ካህን፡ወአፍትኑ፡
ርእሰክሙ። ወእ
ንዘ፡ይሐውሩ፡ነጽ

ሑ። ወርእዮ፡አሐ
ዱ፡እምውስቴቶሙ፡
ከመ፡ነጽሐ፡ተመይ
ጠ፡[illegible]ዘ፡ያአኵቶ፡
ለእግዚ[illegible]ብሔር፡
[illegible]ይ፡ቃል፡ወሰ
ገ[illegible]ዱ፡ታሕተ፡
እ[illegible]ሪሁ፡ለኢየሱስ፡
[illegible]እኰቶ፡በዓቢ
ይ፡[illegible]ሳምራዊ፡
ብ[illegible]ወይቤሎ፡
ኢየ[illegible]ሱ፡ዓ
[illegible]ሩቱ፡እሙንቱ፡እ
ሉ፡ነጽሑክሙ፡አይ
ቴ፡እንከ፡ትስዓቱ፡
ሎሙሰ፡ተስእኖ
ሙኑ፡ተመይጦ፡ወ
አእኵቶ፡እግዚአ
ብሔር። ዘእንበ
ለዝ፡ዘካልእ፡ሕዝ
ቡ፡ወይቤሎ፡ተን
ሥእ፡ወሑር፡ሃይ
ማኖትከ፡አሕየወ
ተከ። ።
፻፱ ወተስእልዎ፡ፈ

ፊሳዊያን፡ወይቤሎ
ሙ፡ማእዜ፡ትመጽ
እ፡መንግሥተ፡ሰማ
ያት።ወይቤሎሙ፡
ኢታስተርኢ፡መን
ግሥተ፡እግዚአብ
ሔር፡በተዓቅቦ፡ወ
ኢይብልዎ፡ነዋ፡ዝ
የ፡ወነያ፡ክሐከ፡መ
ንግሥተ፡እግዚአ
ብሔርሰ፡ነያ፡ማእ
ከሌክሙ፡ይእቲ።
፻፸፪ ፩/፭ ወይቤሎሙ፡ለአ
ርዳኢሁ፡ይመጽእ፡
መዋዕል፡አመ፡ትፈ
ትዉ፡ትርአዩ፡አሐ
ተ፡ዕለተ፡እመዋዕ
ሊሁ፡ለወልደ፡እጓ
ለ፡እመሕያው፡ወ
ኢትሬእዩ።
፻፸፫ ፪/፭ ወይብሉክሙ፡ነ
ዋ፡ዝየ፡ወነዋ፡ክሐ
ከ፡ኢትፃኡ፡ወኢት
ዴግኑ።
፻፸፬ ፲ እስመ፡ከመ፡መብ

ረቅ፡[illegible]ቅ፡
ወያበርህ፡እ[illegible]
አጽናፈ፡ሰማይ፡እ
ስከ፡አጽናፈ፡ሰማ
ይ።ከ[illegible]፡ውእቱ፡
ምጽአ[illegible]፡
እጓለ፡እ[illegible]ው፡
፻፸፭ ፲፪/፭ ወ[illegible]ቱ፡ይቀድ
[illegible]ም
[illegible]፡
ዛቲ፡ትውልድ።
፻፸፮ ፲፭/፭ በከመ፡በመዋዕሊ
ሁ፡ለኖኅ፡ከማሁ፡
ይከውን፡በምጽአ
ቱ፡ለወልደ፡እጓለ፡
እመሕያው።
እንዘ፡ይበልዑ፡ወ
ይሰትዩ፡ወያወስ
ቡ፡ወይትዋሰቡ፡
እስከ፡አሚረ፡ቦአ፡
ኖኅ፡ውስተ፡ነፍ
ቅ፡ታቦት፡ወመጽ
አ፡ማየ፡አይኅ፡ወ
አጥፍአ፡ኵሎ፡ፍ
ጡረ።

ወእንቲ፡ መከወንኒ፡ ዐመፀ
ፃ፡

፰፻፯ ወበ[illegible]፡በ
[illegible]ቀዕሊሁ፡ሊሎ
ጥ፡እንዘ፡ይበልዑ፡
ወይሰት[illegible]ወይሐ
ንጹ፡ወ[illegible]ትክሉ፡
ወይ[illegible]ይጡ፡ወይ
[illegible]፡፡እስከ፡ዕ
ለት፡ወፅአ፡[illegible]ጥ፡
እ[illegible]
[illegible]እ
ኅት፡ወተይ፡ወጽ
ጥፍአ፡ኵሎ፡፡
[illegible]ሆሙ፡ወ[illegible]
ጽአቱ፡ለወል[illegible]
ዱሰ፡እመሕያው፡
ኢይትዓወቅ፡፡
፰፻፰ ውእቱ፡ዕለቱ፡ዘ
ሀሎ፡ናሕስ፡ወንዋ
ዩ፡ውስተ፡ቤት፡ኢ
ይረድ፡ይንሥእ፡፡
፰፻፱ ወዘሂ፡ገዳመ፡ሃሎ፡
ኢይግባእ፡ድኅ
ሬሁ፡ተዘከርዋ፡
ለብእሲተ፡ሎጥ፡፡
፰፻፲ እስመ፡ዘይፈቅ

ድ፡[illegible]ድኅና፡ለነፍ
ሱ፡ለይግድፋ፡ወዘ
ሰ፡ገደፋ፡ለነፍሱ፡
ያሐይዋ፡፡
[illegible]እብለክሙ፡በዛቲ፡
ሌሊት፡ክልኤቱ፡
ሀለው፡ውስተ፡አሐ
[illegible]ራት፡አሐዱ፡
ይ[illegible]ሥእ፡ወካልእ፡
ይ[illegible]ጉ፡፡
ወክልኤቲ፡የሐር
ጻ፡አሐዱ፡ማሕረ
[illegible]ተ፡ይነሥ
እ፡ወካልእታ፡የኀ
ድግ፡፡
፰፻፲፩ ወይቤልዎ፡በአ
ይቴኑ፡እግዚኦ፡
ወይቤሎሙ፡ኀቤ፡
ሃሎ፡ገደላ፡ህየ፡ይ
ትጋብኡ፡አንስር
ት፡፡
፰፻፲፪ ወመሰለ፡ሎሙ፡
ከመ፡ይጸልዩ፡ዘል
ፈ፡ወኢይትሀከዩ፡፡
ወይቤሎሙ፡አሐ

ዶአ፡ መኰንን፡ ህ
ሎአ፡ በአሐቲ፡ ሀገ
ር፡ ዘኢይፈርህ፡ እ
ግዚአብሔር፡ ወ
ኢየኀፍር፡ ሰብአ፡
ወሀሎትአ፡ ኢሐ
ቲ፡ እቤር፡ በይእ
ቲ፡ ሃገር፡ ወትመ[illegible]
እ፡ ኀቤሁ፡ ወትብ
ሎ፡ ኰንነኒ[illegible]
ዕድውየ፡ ወ[illegible]
ወእምንደ[illegible]፡ ወ
ምዝ፡ ሐለየ[illegible]
ቤ፡ እመ፡ ኢይፈር
ህ፡ እግዚአብሔ
ር፡ ወኢየኀፍር፡ ሰ
ብአ፡ ከመ፡ ኢታን
ጥየኒ፡ ዛቲ፡ እቤር፡
እኰንና፡ ከመ፡ ኢ
ትምጻእ፡ ወኢታሥ
ርሐኒ፡ ዘልፈ።
ወይቤሎሙ፡ እግ
ዚእነ፡ ስምዑ፡ ዘይ
ቤ፡ መኰንነ፡ ዐመ
ፃ። እግዚአብሔ

[illegible] ፈሪሳዊ፡
[illegible] ወመጸብሓዊ፡

ርኒ፡ እንከ፡ ኢይ
ሬእዮ፡ ለኅሩያ
[illegible]፡ እለ፡ ይግዕ
ሩ[illegible]፡ መዐል
ተ፡ ወሌሊተ፡ ወይ
ጐነድዮ[illegible]
እ[illegible]ለክሙ፡ ይፈ
ትሕ፡ ሎሙ፡ ፍጡ
[illegible] መል
[illegible] መሐ
[illegible]
ከ[illegible]፡ እጓ[illegible]
[illegible]ኖቶ፡ በዲበ፡
[illegible]።
ወይቤሎሙ፡ ለእ
ለ፡ ያጸድቁ፡ ርእ
ሶሙ፡ ወይሜንኑ፡
ቢጾሙ፡ መስለ፡ ሎ
ሙ፡ ከመዝ፡ ክል
ኤቱአ፡ ዕደው፡ ዓ
ርጉ፡ ቤተ፡ መቅደ
ስ፡ ይጸልዩ፡ አሐ
ዱ፡ ፈሪሳዊ፡ ወካ
ልኡ፡ መጸብሓዊ።
ወቆመ፡ ፈርሳዊ፡

ወጸለየ፡ ወይቤ፡
እእኵተከ፡ እግ
ዚኦ፡ ዘአ[illegible]ከ
ፉ፡ ከመ፡ ካዕባን፡ ሰ
ብእ፡ ሀያድያን፡
ወመማፅያን፡ ወዐ
ሐውያ፡ ብእሴ፡
ብእሲ፡ ወኢከመ
ዝ፡ [illegible]
ጸው[illegible]፡ ለ
[illegible]፡ ወእብ
እ፡ ዓሥራተ፡ እይ
[illegible]፡ ለእኵሉ፡ [illegible]
ሬይኩ፡፡ [illegible]
[illegible]ቂሶ፡ ቆሞ፡ [illegible]
ርሑቀ፡ ወኢፈቀ
ደ፡ ያንሥእ፡ አዕይ
ንቲሁ፡ ውስተ፡ ሰ
ማይ፡ ወጐድጐደ፡ እ
ንግድዓሁ፡ ወይቤ፡
ክሪይ፡ ሊተ፡ ለኃጥ
እ፡ እግዚኦ። ወእ
ብለክሙ፡ አተወ፡
ቤቶ፡ እንዘ፡ ይጸድ
ቅ፡ እምዝክቱ።

ብእሲት፡ ባዕል፡ ዘተክ[illegible]
[illegible]፡ ለእግዚአን፡

[illegible]ከመ፡ ኵሉ፡ ዘአ
ዕበየ፡ ርእሶ፡ ይትኀስ
ር፡ ወዘአትሐተ፡ ር
እሶ፡ ይከብር።
ወአምጽኡ፡ ኀቤሁ፡
ሕፃናተ፡ ይግስሶ
ሙ፡ ወርእዮሙ፡ አ
[illegible]ኢሁ፡ ገሠጽዎ
[illegible]፡ ወጸውዖሙ፡ ኢ
[illegible]፡ ወይቤሎሙ፡
[illegible]፡ ሕፃናተ፡ ይ
[illegible]፡ ኀቤየ፡ ወኢ
[illegible]እምሙ፡ እስ
መ፡ ለዝ፡ ከመ፡ መጠ
ነ፡ እሉ፡ ይእቲ፡ መን
ግሥተ፡ እግዚአብ
ሔር።
አሜን፡ እብለክሙ፡
ዘኢተቀበላ፡ ለመ
ንግሥተ፡ እግዚአ
ብሔር፡ ከመ፡ ሕፃ
ናት፡ ኢይበውኣ።
ወተስእሎ፡ አሐ
ዱ፡ መልአክ፡ ወይቤ
ሎ፡ ሊቅ፡ ኄር፡ ምንተ፡

ሠናየ፡ገቢ[illegible]
ረክብ፡ሕይወተ[illegible]
ዘለዓለም።
ወይቤሎ፡ኢየሱ[illegible]፡
ምንተ፡ትብለኒ፡ኄ
ረ፡አልቦ፡ኄረ፡ዘእ
ንበለ፡አሐዱ፡እግ
ዚአብሔር፡[illegible]
ረ፡ትእዛዘ፡[illegible]
ትል፡ኢትቅትል፡[illegible]
ሖር፡ብ[illegible]
እሲ፡ወኢ[illegible]
ወእ[illegible]፡
በሐሰት፡ወአክብ
ር፡አባከ፡ወእመከ።
ወይቤሎ፡ዘንተ፡ኵ
ሎ፡ዓቀብኩ፡እ[illegible]
ንእስየ፡እስከ፡ይ
እዜ።
ወሰሚዖ፡ዘ[illegible]ተ፡
ኢየሱስ፡ይቤሎ፡
አሐቲ፡ተረፈተከ፡
ሖር፡ወሢጥ፡ኵሎ፡
ዘብከ፡ንዋየ፡ወሀ
ብ፡ለነዳይ፡ወትረ

ክብ፡መዝገበ፡በ
ሰማያ[illegible]ወ[illegible]
[illegible]
ወሰ[illegible]ዘንተ፡
[illegible]
[illegible]
እጐ[illegible]
[illegible]ረቱ።
[illegible]
ል፡[illegible]መል፡ይኅልፍ፡
እንተ፡ስቍረተ፡
መርፌእ፡እምባ
ዕል፡ይባእ፡መንግ
ሥተ፡እግዚአብ
ሔር።ወይቤሉ፡
እለ፡ሰምዑ፡መኑ፡
እንከ፡ይክል፡ሐ
ይወ።ወይቤሎሙ፡
ዘበኀበ፡ሰብእ፡
ይስአን፡በኀበ፡እ

ግዚአብሔ[illegible]ር፡ ይ
ትክሃሎ[illegible]
ወይቤሎ[illegible]
ጆስ፡ [illegible]፡ ንሕ
ነ፡ ኄ[illegible]፡
[illegible]ና ክ።=።
[illegible]ሙ፡ አዌ
ነ፡ እብሳኪ[illegible]
[illegible]
[illegible]
[illegible]
[illegible]
[illegible]
[illegible]
ዘኢይትዓ[illegible]ብ
ዙኑ፡ ምክዕቢተ፡
በዝ፡ ዓለም።=።
ወበዓለምሰ፡ ዘይ
መጽእ፡ ሕይወተ፡
ዘለዓለም።=።
ወነሥእሙ፡ ለዓ
ሠርቱ፡ ወክልኤቱ፡
ወይቤሎሙ፡ ናሁ፡
ነዓርግ፡ ኢየሩሳ
ሌም፡ ወይትፌጸ

በእንተ፡ ዕውር፡

ም[illegible]ቱሉ፡ ዘጸሐፉ፡
ክቱ፡ ነቢያት፡ ላ
ዕሉ፡ ወልደ፡ እጓለ፡
እመሕያው፡ ወይ
ሜጥውዎ፡ ለሕዝ
ብ፡ ወይሳለቁ፡ ላዕ
ሌሁ፡ ወይጼእልዎ፡
ወ[illegible]ርቅዎ፡ ወይ
[illegible]ፍዎ፡ ወይቀት
ልዎ፡ ወ[illegible]ት፡ ይትነሣእ፡
[illegible]፡ ዕለት።
[illegible]ሙ፡ ኖቱሰ፡ አል
[illegible]ዘ፡
[illegible]ቤሎሙ፡ ወ[illegible]ውር፡
ውእቱ፡ ዘነገር፡ እ
ምኔሆሙ።=።
ወበጺሖሙ፡ ኢየሪ
ኮ፡ ሃሎ፡ አሐዱ፡ ዕ
ውር፡ ይነብር፡ ው
ስቴ፡ ፍኖት፡ ወይስ
እል። ወሰሚዖ፡ ድም
ፀ፡ ሰብእ፡ ዘይኀል
ፍ፡ ይቤ፡ ምንትኑ፡
ዝንቱ፡=፡ ወይቤልዎ፡
ኢየሱስ፡ ናዝራዊ፡

ይኑልፋ፡ ወአውየ
ወ፡ ወይቤ፡ ኢየሱስ፡
ወልደ፡ ዳዊት፡ ተሣ
ሀለኒ፡፡ ወገሠጽ
ዎ፡ እለ፡ ይመርሕዎ፡
ከመ፡ ያርምም፡፡ ወ
አፈድፋደ፡ አው[illegible]
ዎ፡ ወይቤ፡ ወልደ፡
ዳዊት፡ ተሣሀለኒ፡፡
ወቆመ፡ [illegible]ኢየሱስ፡ ወ
አዘዘ፡ ያ[illegible]ውዎ፡
ኀቤሁ፡፡ ወ[illegible]ሖ፡
ኀቤሁ፡ ይቤሎ፡ ምን
ትት፡ ትፈቅድ፡ እግ
በር፡ ለከ፡ ወይቤሎ፡
እግዚኦ፡ ከመ፡ ይር
አያ፡ አዕይንትየ፡፡
ወይቤሎ፡ ኢየሱ
ስ፡ ርኢ፡ ሀይማኖት
ከ፡ አሕየወተከ፡ ወ
ርእየ፡ ሶቤሃ፡፡
ወተለዎ፡ ወኣእኰ
ተ፡ እግዚአብሔ
ር፡፡ ወርእዮሙ፡ ኵ
ሉ፡ ሕዝብ፡ ሰብሕ

ለበእሴቱ፡ ዘኬዎስ፡ ይ

ዎ፡ ለእግዚአብ
ሔር፡፡
ወቦአ፡ ኢየሪሖ፡
ወእንዘ፡ ያ[illegible]ዎ፡፡
ወናሁ፡ ረከበ፡ ብእ
ሴ፡ ዘስሙ፡ ዘኬዎ
ስ፡ መልአከ፡ [illegible]
ሒ ያኒ፡ ወባዕል፡
ውእቱ፡ ወይኄሥ
ሥ፡ ይርአዮ፡ ለኢ
የሱስ፡ መኑ፡ ውእ
ቱ፡ ወኢያበውሕ፡
[illegible]እ፡ እስመ፡ ነ
ጽሩ፡ ውእቱ፡ በቆ
ሙ፡ ወሮጸ፡ ቅድሜ
ሁ፡ ወዓርገ፡ ሰግላ፡
ከመ፡ ይርአዮ፡ እ
ስመ፡ እንተ፡ ህየ፡ ፍ
ኖት፡ ይኅልፍ፡፡
ወበጺሖ፡ ህየ፡ ነ
ጸሮ፡ ኢየሱስ፡ ወ
ይቤሎ፡ ዘኬዎስ፡
አፍጥን፡ ረድ፡ እስ
መ፡ ዮም፡ ሀለወኒ፡
አዓልው፡ ቤተከ፡ ወ

ኢትጠኒ፡ወሪደ፡ወ
አግሐሠ፡እንዘ፡
ይትፌሣሕ፡[illegible]
ርኢዮሙ፡ኮሉሙ፡
እንጐርጕሩ፡ወይ
ቤሉ፡ኀበ፡ብእሲ፡
ኃጥእ፡ቦአ፡ይዓል።
ወቆመ፡ዘኬዎስ፡
ወይቤሎ፡ለእግዚ
እ፡ናሁ፡መንፈቀ፡
ንዋይየ፡እሁብ፡ለ
ነዳያን፡ወእመሂ፡
ለዘ፡ገፋዕክዎ፡እ
ፈድዮ፡ትርብዕተ።
ወይቤሎ፡[illegible]፡
ዮምሰ፡ሕይወት፡
ኮነ፡ለዝንቱ፡ቤት።
እስመ፡እንተሂ፡ወ
ልደ፡አብርሃም፡
አንተ።=
እስመ፡መጽአ፡ወ
ልደ፡እጓለ፡እመሕ
ያው፡ይኅሥሥ፡ወ
ያድኅን፡ዘተሐጕ
ለ።=

በእንተ፡ዘሐረ፡ይንሣእ፡
ሎቱ፡መንግሥተ፡

ወእንዘ፡ይሰም
ዑ፡መስለ፡ሎሙ፡
ዝንተ፡ወይቤሎሙ፡
እስመ፡ቅሩብ፡ው
እቱ፡ለኢየሩሳሌም፡
ወይሜስል፡ሎሙ፡
ከመ፡ሶቤሃ፡ታስተ
ርኢ፡መንግሥት፡
[illegible]እግዚአብሔር።=
ወይቤሎሙ፡አሐ
ዱ፡እ[illegible]ሲ፡ክቡ
ር፡ወ[illegible]ርሑቀ፡
ብሔረ፡ይንሣእ፡
ሎቱ፡መንግሥተ፡
ወያንግሥ፡ወይ
ሠወጥ።=
ወጸውዐ፡አግብ
ርቲሁ፡ዓሠርተ፡ወ
ወሀቦሙ፡ዓሠር
ተ፡ምናናተ፡ወይቤ
ሎሙ፡ተገበሩ፡እን
ከ፡እስከ፡አአቱ።
ወሰብአ፡ሃገሩሰ፡
ይጸልእዎ፡ወፈነ
ዉ፡ትናባለ፡እምድ

በእንተ፡እለ፡ነሥኡ፡ዓ
ሠርተ፡ምናናተ፡

ዲሬሁ፡ እንዘ[illegible]
ሉ፡ ኢንፈቅዶ፡ ኣ[illegible]
ዝንቱአ፡ ይንግሥአ፡
ባዕሌነአ።
ወእምዝ፡ አቲዎ፡
ወነሢኦ፡ መንግሥ[illegible]
ተ፡ አዘዘ፡ ያምጽእ[illegible]
ዎሙ፡ ለእ[illegible]
ሁ፡ ለእለ፡ ወሀቦሙ፡
ወርቀ[illegible]
ር፡ ዘከመ[illegible]ገብሩ።
ወመጽአ፡ ቀዳሚ፡
ወይቤሎ፡ [illegible]
ምናንከ፡ ዓሠረ[illegible]
ወዓሠርተ፡ ምናና
ተ፡ ረባሕኩ። ወይቤ
ሎ፡ እግዚኡ፡ ኦገብ
ር፡ ምእመን፡ ዘ[illegible]፡ ወ
ሑድ፡ ምእመን[illegible]
ከ፡ ባዕለ፡ ብ[illegible]
እሠይመከ። [illegible]
የም፡ ላዕለ፡ ዓሠርቱ፡
አህጉር።
ወመጽአ፡ ካልኡ፡
ወይቤሎ፡ ምናንከ፡

[illegible]ምንቱ፡ ወኀምስ[illegible]
ተ፡ ምናነ፡ ዘረባሕ
ኩ። ወይቤሎ፡ ለ
[illegible]ኒ፡ አንተኒ፡ ተሠየ
ም፡ ላዕለ፡ ኀምስቱ፡
አህጉ[illegible]
ወይቤሎ፡ ካልኡ፡
እግዚኦ፡ ነያ፡ ምና
ንከ፡ እን[illegible]፡
አን[illegible]
ተ፡ ሰበ[illegible]፡ እስመ፡
ፈራህኩከ፡ እስመ፡
ኣእምረከ፡ ከመ፡ ዐ
ፁብ፡ ብእሲ፡ አንተ፡
ወትነሥእ፡ ዘኢያ
[illegible]ከ፡ ወተአርር፡ ዘ
ኢዘራእከ፡ ወታስ
ተጋብእ፡ ዘኢዘረ
ውከ። ወይቤሎ፡ እ
ግዚኡ፡ በከመ፡ ቃ
ልከ፡ እኴንነከ፡ ገ
ብር፡ እኩይ፡ ወሀካ
ይ። ታአምረኒ፡ ከመ፡
ብእሲ፡ ዕፁብ፡ አነ፡
ወእነሥእ፡ ዘኢያ

ዜብርክ፡ ወእስ[illegible]
ር፡ ዝእ[illegible]ዘራ[illegible]
ወእክቱ[illegible]ብእ[illegible]
ኢዘረወ[illegible]ከ፡ ወ[illegible]
ምንት፡ ኢያግባ[illegible]
ከ፡ ወርቅየ፡ ወ[illegible]
ተ፡ ማእደ፡ ወለል
የ፡ እቲ ወ[illegible]የ፡ እም
[illegible]ቲ ገብርክሙ፡
ብኢ[illegible]፡ ወይቤሎ
ሙ፡ ለእለ፡ ይቀው
ሙ፡ [illegible]የ፡ [illegible]
[illegible]ዕሉሁ፡ ዘንተ
ምናን፡ [illegible]፡ ለዘቦ፡ [illegible]
[illegible]፡ ምናን፡ ወ[illegible]
ዎ[illegible]ግዚእ[illegible]
ኑ፡ ቦዓሠርተ፡ [illegible]
ኒ፡፡ =፡

ወይቤሎሙ፡ እብ
ለክሙ፡ ለኵሉ፡ ለ
ዘቦ፡ ይሁብዎ፡ ወይ
ዌስክ[illegible] ወለዘአ፡
አልቦ፡ እለሂ፡ ቦ፡ ይ
[illegible]እዎ፡፡

ወባሕቱ፡ ለእልክ
ቱስ፡ ጸላእትየ፡ እለ፡

[illegible]
ዓብእንተ፡ ዕዋል፡
[illegible]ረቀዱ፡ ያንግሥ
[illegible]፡ ያምጽእዎሙ፡ ወ
ይርግዝዎሙ፡ በቅ
ድሜየ፡፡ =፡

[illegible]ወዘንተ፡ ብሂሎ፡ አ
[illegible]እ፡ ቅድመ፡ ወዓ
[illegible]፡ ኢየሩሳሌም፡፡
[illegible]ብጽሐ፡ ቤተ፡
ፋ[illegible]፡ ወቢታንያ፡ ኀበ፡
[illegible]፡ ዘ[illegible]ሙ፡ ኤሌ
ዎን፡ [illegible]፡ ክልኤ
ተ፡ እ[illegible]ኢሁ፡ ወይ
ቤ[illegible]፡ ሖሩ፡ [illegible]ረ፡
ቅድሜክሙ፡ ወበ
ዊእክሙ፡ ትረክቡ፡
ዕዋለ፡ እሱረ፡ ዘኢ
[illegible]ጸዕኖ፡ ሰብእ፡ ወ
ፍ[illegible]ሕዎ፡ ወአምጽ
[illegible]፡ ወእመቦ፡ ዘይ
ቤለክሙ፡ ለምንት፡
[illegible]ትሕዎ፡ ትብሉ፡
እግዚኡ፡ ይፈቅዶ፡፡ =፡

ወሐዊሮሙ፡ እለ፡
ተፈነዉ፡ ረከቡ፡ በ
ከመ፡ ይቤሎሙ፡ ወ

ፈትሑ፡ ዕዋለ፡ ወእ
ንዘ፡ ይፈትሑ፡ ዕዋ
ለ፡ ይቤልዎሙ፡ እግ
እስኪሁ፡ ለምንት፡
ትፈትሑ፡ ዕዋለ፡ ወ
ይቤሉ፡ እግዚእ፡
ይፈቅዶ፡፡ ወእምጽኦ፡
ወወሰድዎ፡ ኀበ፡ ኢ
የሱስ፡ ወረሐኑ፡ አ
ልባሲሆሙ፡ ለዕሌ
ሁ፡፡ ወአጽዐንዎ፡
ለኢየሱስ፡፡ ወእን
ዘ፡ ይሐውሩ፡ ይነፅ
ፉ፡ አልባሲሆሙ፡
ውስተ፡ ፍኖት፡፡
ወበጺሖ፡ ኀበ፡ ሙ
ራደ፡ ዓቀብ፡ ዘደብ
ረ፡ ዘይት፡ አኀዙ፡ ኵ
ሎሙ፡ አርዳኢሁ፡
ይትፌሥሑ፡ ወይ
ሴብሕዎ፡ ለእግዚ
አብሔር፡ በዓቢይ፡
ቃል፡ በእንተ፡ ኵሉ፡
ዘርእዩ፡ ኃይል፡ በ
ዓቢይ፡ ቃል፡ ወይብ

ሉ፡ ቡሩክ፡ ዘይመ
ጽእ፡ በስመ፡ እግዚ
አብሔር፡ ቡሩክ፡
ንጉሡ፡ ለእስራ
ኤል፡ ወሰላም፡ በ
ሰማይ፡ ወስብሐ
ት፡ በአርያም፡፡
ወቦ፡ እምፈሪሳ
ውያን፡ እምሕዝብ፡
እለ፡ ይቤልዎ፡ ሊ
ቅ፡ ገሥጾሙ፡ ለአ
ርዳኢከ፡ ወአው
ሥአሙ፡ ወይቤሎ
ሙ፡ እብለክሙ፡ ለ
እመ፡ አርመሙ፡ እ
ሉ፡ እሉንቱ፡ እባን፡
ይኬልሑ፡፡
ወበጺሖ፡ ርእያ፡
ለሀገር፡ ወበከያ፡
ላዕሌሃ፡ ወይቤ፡ ሶ
በ፡ ታአምሪ፡ ዮም፡
ሰላመኪ፡ አንቲኒ፡
ወባሕቱ፡ ይእዜሰ፡
ተሰወረ፡ እምአዕ
ይንትኪ፡፡ ወይበ

ሀበእንተ፡ እሉ፡ [illegible] ... ፡ እሉ፡ ይሠ[illegible] ... በቤተ፡ [illegible]

በእንተ፡ አቡ፡ ተክለ [illegible] ለእግዚአብሔር፡ ሊ[illegible] ቃነ፡ ካህናት፡ ወጸሐ[illegible] ፍት፡ በመ[illegible]ሕት፡ መኑ፡ ትገብር፡

ጽሒኪ፡ ወዋዕሊ፡
እሙ፡ ይዲግቱኪ፡ ፀ
ርኪ፡ ወይትዓየኑ
ኪ፡ ወይነድሩ፡ ላ
ዕሌኪ፡ ወያስተጋ
ብኡኪ፡ እምኵል
ሄ፡ ወይነጽሑኪ፡
ወውሉደኪሂ፡ ም
ስሌኪ፡፡
ወኢይነድጉ፡ እ
ብነ፡ ዲበ፡ እብን፡
በውስቴትኪ፡ እስ
መ፡ ኢያእመርኪ፡
መዋዕለ፡ ሣህልኪ።
ወቦእ፡ ምኵራበ፡
ወሰደደ፡ ኵሎሙ፡
እለ፡ ይሠይጡ፡ ወ
ይሣየጡ፡ በቤተ፡ መ
ቅደስ፡ ወገፍትአ፡
ማእዲቲሆሙ፡ ለ
መወልጣን፡ ወመ
ናብርቲሆሙ፡ ለ
እለ፡ ይሠይጡ፡ ርግ
በ፡ ገንጸለ። ወይቤ
ሎሙ፡ ጽሑፍ፡ ዘይ
ብል፡ ቤትየሰ፡ ቤተ፡ ዘንቱ፡
ጸሎት፡ ይሰመይ፡ ወ
አንትሙሰ፡ ትሬስይ
ዎ፡ በዓተ፡ ፈያት፡ ወ
ሰረቅት፡፡
ወሀሎ፡ እሚሬ፡ ይሜ
ህሮሙ፡ በምኵራብ፡
ወይኔስሕዎ፡ ሊቃ
ነ፡ ካህናት፡ ወጸሐ
ፍት፡ ወሊቃነ፡ ሕዝ
ብ፡ በዘ፡ ይቀትልዎ፡
ወይነጥኡ፡ ዘይሬ
ስይዎ፡ እስመ፡ ኵሉ
ሙ፡ ሕዝብ፡ ይሰቅሉ፡
በእጽምእቱ፡፡
ወእምዝ፡ አሐተ
ዕለተ፡ እንዘ፡ ይሜ
ህሮሙ፡ ለአሕዛ
ብ፡ በምኵራብ፡ ወ
ይነግሮሙ፡ ቆሙ፡
ላዕሌሁ፡ ሊቃነ፡ ካ
ህናት፡ ወጸሐፍት፡
[illegible]ረበናት፡፡ ወይ
ቤልዎ፡ በመባሕተ፡
መኑ፡ ትገብር፡ ዘን

ቶ፡ወመኑ፡ኢብሐ
ከ፡ከመዝ፡ትግበ
ር፨ወአውሥኦ፡ወ
ይቤሎሙ፡ኢኬአ
ለክሙ፡አነሂ፡እሕ
ተ፡ነገረ፡ዘትነግሩ
ኒ፡ጥምቀቱ፡ለዮሐ
ንስ፡እምአይቴ፡ይ
እቲ፡እምሰማይኑ፡
ወሚመ፡ዘእምሰብ
እኑ፡ወተባሀሉ፡በ
ቤናቲሆሙ፡እመሂ፡
ንቤሎ፡እምሰማይ፡
ይብለነ፡እፎ፡ኢአ
መንክምዎ፡ወእመ
ሂ፡ንቤሎ፡እምሰብ
እ፡ይወግሩነ፡ኵሉ፡
ሕዝብ፡ንፈርሆሙ።
እስመ፡ኵሎሙ፡ይ
ቤዩ፡ይሬእይዎ፡ለ
ዮሐንስ። ወአውሥ
እዎ፡ወይቤልዎ፡
ኢናአምር፡እምኀ
በ፡ኀነ። ወይቤሎሙ፡
አንሂ፡ኢይነግረክ

፴፱ በእንተ፡ዓጸደ፡ወይ
ን፡

፭ ሙ፡በመባሕት፡መ
ኑ፡እገብር፡ከመዝ።
ወመሰሉ፡ሎሙ፡
፮ ለሕዝብ፡ወይቤሎ
፯ ሙ፡ብእሲ፡ተከ
ለ፡ወይነ፡ወአንበ
ረ፡ሎቱ፡ዐቀብተ፡
ወይን፡ወአክረዮ፡
ምክያደ፡ወለነጸ፡
ማሕፈደ፡ወነገደ፡
ርሑቀ፡ብሔረ፡ወ
ጐንደየ፡አሚረ።
ወእመ፡ኮነ፡ጊዜ፡
ቀሪሁ፡ፈነወ፡ገብ
ረ፡ኀበ፡ዐቀብተ፡
ወይን፡ከመ፡ይፈ
ኑ፡ሎቱ፡እምፍሬ
ወይን። ወዘበጥ
ዎ፡ዐቀብተ፡ወይ
ን፡ለገብሩ፡ወፈነ
ውዎ፡ዕራቆ።
ወደገመ፡ፈነወ፡
ካልአ፡ገብረ፡ወ
ኪያሁኒ፡ዘበጥዎ፡
ወአኀሥርዎ፡ወ

ፈነውዎ፡ ዕራቆ።
ወፈነወ፡ ሣልሰ፡
ገብሮ፡ ወኪያሁኒ፡
ፈቀዶ፡ ወሰደደ
ዎ። ወይቤ፡ ባዕሉ፡
ወይኑ፡ ምንተ፡ እሬ
ሲ፡ እፎኑ፡ ወልደ
የ፡ ዘአፍቅር፡ ለእመ
ቦ፡ ለሙ፡ ኪያሁ፡ የኀ
ፍሩ፡ ሬኢዮሙ።
ወፈነዎ፡ ወረእዩ
ዎ፡ ዐቃብት፡ ወይን፡
ወይቤሉ፡ ዝውእ
ቱ፡ ወልዱ፡ ወሬኢ
ነሙ፡ ንቅትሎ፡ ወ
ንርክብ፡ ርስቶ።
ወአውፅእዎ፡ አፍ
አ፡ እምዐጸደ፡ ወይ
ን፡ ወቀተልዎ።
ምንተ፡ እንከ፡ ይ
ሬስዮሙ፡ መጺአ፡
ባዕለ፡ ዐጸደ፡ ወይ
ን፡ ለእልክቱ፡ ዓ
ቀብት፡ ወይን፡ ይ
መጽእኑ፡ ወይቀ

ትሎሙ፡ ወይሁብ፡
ወይኖሂ፡ ለካልኣን።
ወሰሚዖሙ፡ ይቤሉ፡
ሐሰ።
ወነጸሮሙ፡ ወይቤ
ሎሙ፡ ምንትኑ፡ መ
ጽሐፍ፡ ዘይብል፡ እ
ብን፡ እንተ፡ መነ
ንዋ፡ ነደቅት፡ ይእ
ቲ፡ ኮነት፡ ውስተ፡ ር
እሰ፡ ማእዝንት፡ ወ
ኵሉ፡ ዘወድቀ፡ ዲ
በ፡ ይእቲ፡ እብን፡ ይ
ትቀጠቀጥ፡ ወለዘ
ሂ፡ ወድቀት፡ ላዕለ
ሁ፡ ትቀጠቅጦ።
BPш10 ወፈቀዱ፡ ጸሐፍ
ት፡ ወሊቃነ፡ ካህና
ት፡ ይእኅዝዎ፡ ቦቤ
ሃ፡ ወፈርህዎሙ፡
ለሕዝብ፡ እስመ፡ አ
እመሩ፡ ከመ፡ በእን
ቲኣሆሙ፡ መሰለ፡ ከ
መዝ።
BPш20 ወተግሒሦሙ፡ አ

ጀ ሮ ፀበእንተ፡ዲናር፡ጀ
፮ ፅንሑ፡ሎቱ፡እለ፡ይ
ትዌቀብዎ፡እለ፡ያ
ጸድቁ፡ርእሶሙ፡
ከመ፡ያስሕትዎ፡በ
ቃሉ፡ወከመ፡ያግብ
እዎ፡ለመኳንንት፡
ወለመሳፍንት፡፡
ቱ ፱ሠ፫ ወተስእልዎ፡ወ
፪ ይቤልዎ፡ሊቅ፡ና
እምር፡ከመ፡ጻድቅ
ትነግር፡ወትሜህ
ር፡ወኢታደሉ፡ለገ
ጽ፡ወርትዐ፡ትሜህ
ር፡ፍኖተ፡እግዚአ
ብሔር፡ይከውነኑ
ሁ፡ንሃብ፡ጸባሕተ፡
ዘቄሳር፡ወሚመ፡
ኢይከውነኑ፡ወ
አእመሮሙ፡ትምይ
ንቶሙ፡ወይቤሎሙ፡
ምንት፡ታመክሩኒ፡
አርእዩኒ፡ዲናሮ፡
ወአምጽኡ፡ወይቤ
ሎሙ፡ዘመኑ፡መል
ክዑ፡ወመጽሐፉ፡፡

ጀ ሮ ፀበእንተ፡ስዱቃዊያ
ን፡
፮ ወአውሥእዎ፡ወ
ይቤልዎ፡ዘንጉሥ፡
ዘቄሳር፡፡
ወይቤሎሙ፡ሃብ
ዎ፡ለቄሳር፡ዘቄሳ
ር፡ወዘእግዚአብ
ሔርኒ፡ለእግዚአ
ብሔር፡፡
ወስእንዎ፡አስሕ
ቶ፡በቃሉ፡በቅድ
መ፡ኵሉ፡ሕዝብ፡
ወአንከርዎ፡ሠአ
ሣኬ፡ወአርመሙ፡፡
ወመጽኡ፡ስዱቃ
ውያን፡እለ፡ይብሉ፡
ኢይሐይዉ፡ምው
ዉታን፡ወተስእ
ልዎ፡ወይቤልዎ፡
ሊቅ፡ሙሴ፡ጸሐፈ
ለነ፡እንዘ፡ይብል፡
ለእመቦ፡ዘሞተ፡
እኁሁ፡ወኀደገ፡
ብእሲቶ፡ወአል
ቦ፡ውሉደ፡ያውስ
ባ፡እኁሁ፡ለብ

እሲቱ፡ወያቅም፡
ዘርአ፡ለእኁሁ፡
ሀለዉ፡እንከ፡ኀቤነ፡
ሰብዓቱ፡አኀው፡
ወአውሰባ፡ዘይል
ህቅ፡ወሞተ፡ወአ
ልቦ፡ውሉደ፡ወከ
ማሁ፡አውሰባ፡ካ
ልኡ፡ወሣልሱ
ሂ፡ወኢኀደገ፡ው
ሉደ፡ወከማሁ፡ሰ
ብዓቲሆሙ፡አው
ሰብዋ፡ወሞቱ፡እ
ንዘ፡አልቦሙ፡ው
ሉደ፡ወደኀረ፡ኵ
ሎሙ፡ሞተት፡ብ
እሲታሂ፡እሜ፡ይ
ሐይዉ፡እንከ፡ም
ዉታን፡ለመኑ፡እ
ምኔሆሙ፡ትከው
ኖ፡ብእሲቶ፡እስ
መ፡ናሁ፡ሰብዓቲ
ሆሙ፡አውሰብዋ፡
ወአውሥአ፡ኢየሱ
ስ፡ወይቤሎሙ፡ው

ሉደ፡ዝንቱ፡ዓለም፡
የወስቡ፡ወይትዋ
ሰቡ፡ወይወልዱ፡
ወይትዋለዱ፡ወእ
ለሰ፡ይደልዎሙ፡ይ
ርከብዎ፡ለዝንቱ
ቱ፡ዓለም፡አመ፡ይ
ሐይዉ፡ምዉታን፡
ኢይትዋሰቡ፡ወኢ
ይወስቡ፡ወኢሂ፡ይ
ትከሀሎሙ፡መዊ
ት፡ከመ፡መላእክተ፡
እግዚአብሔር፡እ
ሙንቱ፡ወውሉደ፡እ
ግዚአብሔር፡ይከ
ውኑ፡ወውሉደ፡ሕ
ይወት፡እሙንቱ፡፡
ወከመሰ፡ይሐይዉ፡
ምዉታን፡ሞሴሂ፡
ነገረ፡ዘይቤሎ፡እ
ግዚአብሔር፡በነ
በዕፅ፡ጳጦስ፡አነ፡
ውእቱ፡አምላከ፡አ
ብርሃም፡ወአምላ
ከ፡ይስሐቅ፡ወአም

ሮዐበ እንተ፡ ዘካመ፡ ቀስ
ሎሙ፡ እግዚእን፡ ለፈሪ
ሳዊያን፡

ላከ፡ ያዕቆብ፡ ...
ንኩ፡ አምላከ፡ ምው
ቃን፡ አምላኩ፡ ሕያ
ዋን፡ ወእቱ፡ እስመ፡
ኵሎሙ፡ ሕያዋን፡
እሙንቱ፡ በኀቤሁ፡፡
ወአውሥኡ፡ ጸሐ
ፍት፡ ወይቤሉ፡ ሊ
ቅ፡ ሠናየ፡ ትቤ፡፡
ወአልቦ፡ እንከ፡ መ
ኑሂ፡ ዘተኀበለ፡ ይ
ስአሎ፡፡
ወይቤሎሙ፡ እፎ
ኑ፡ ይብልዎ፡ ለክ
ርስቶስ፡ ወልደ፡ ዳ
ዊት፡ ወለሊሁ፡ ዳ
ዊት፡ ይቤ፡ በመጽ
ሐፈ፡ መዝሙሩ፡ ይ
ቤሎ፡ እግዚእ፡ ለ
እግዚእየ፡ ንበር፡
በየማንየ፡ እስከ፡
አገብኦሙ፡ ለጸላ
እትከ፡ ታሕተ፡ መ
ከየደ፡ እገሪከ፡፡ ዘ
ለሊሁ፡ እንከ፡ ዳ

ዊት፡ እግዚእየ፡ ይ
ብሎ፡ እፎ፡ እንከ፡
ይከውን፡ ወልዶ፡፡
ወእንዘ፡ ይሰምዑ፡
ሕዝብ፡ ይቤሎሙ፡
ይቤሎሙ፡ ለአርዳ
ኢሁ፡ ተዓቀቡ፡ እም
ሙ፡ ለጸሐፍት፡
እለ፡ ይፈቅዱ፡ የሐ
[illegible]
ሙ፡ ወያፈቅሩ፡ አ
ምኆ፡ በምሥያ
ጣት፡ ወመንበረ፡ ቀ
ዳሜ፡ በምኩራ
ባት፡ ወርእሰ፡
ምርፋቅ፡ በውስ
ተ፡ ምሳሐት፡፡
እለ፡ ይውሕጥዎ፡
ለአብያተ፡ መበለ
ት፡ ወይትሜየኑ፡
ነዋኀ፡ ምክንያተ፡
እሙንቱ፡ ይነሥ
ኡ፡ ዘየዓቢ፡ ደይኖ፡፡
ወርእየ፡ አብዕለ
ተ፡ እለ፡ ያበውኡ፡

በእንተ፡ክልኤቲ፡ ጸሪቅ፡

መባእሙ፡ውኂቱ፡
ሙዳየ፡ምጽዋት፡፡
ወርእየ፡እቤረ፡ም
በለት፡እንተ፡አ
ልኤ፡ጸሪቀ፡፡ወይቤ
ሎሙ፡አማን፡እብለ
ክሙ፡ከመ፡ዛቲ፡እ
ቤር፡ነዳይ፡አብዝ
ኀት፡እምኵሉ፡መባአ፡
ለእግዚአብሔር፡
እስመ፡እሉ፡ኵሎ
ሙ፡እምተረፈሙ፡
አብኡ፡ለእግዚአ
ብሔር፡ወዛቲሰ፡
እምተፅናሳ፡ኵሎ፡
ቍሪታ፡አብአት፡፡
ወቦ፡እለ፡ይቤል
ዎ፡በእንተ፡ምንት፡
ቤተ፡መቅደስ፡ሠና
ይ፡እበኒሁ፡ወክር
ግው፡ንድቁ፡ወይ
ቤሎሙ፡ትሬእዩ
ኑ፡ዘንተ፡ይመጽእ፡
መዋዕል፡አመ፡ኢ
ይትኀደግ፡ዝየ፡እ

በእንተ፡ኅልቀተ፡ዓለም፡

ብን፡ዲበ፡እብን፡
ዘኢይትነሠት፡፡
ወተስእልዎ፡ወይ
ቤልዎ፡ሊቅ፡ማእ
ዜ፡ይከውን፡ዝንቱ፡
ወምንት፡ትእምር
ቱ፡አመ፡ይከውንዝ፡
ወይቤሎሙ፡ሙቁ፡
ኢያስሕቱክሙ፡
ብዙኃን፡ይመጽኡ፡
በስምየ፡ወይብሉ፡
አነ፡ውእቱ፡ወበጽ
ሐ፡ዕድሜሁ፡ወኢት
ሑሩ፡ወኢትትልው
ዎሙ፡አመ፡ሰማዕ
ክሙ፡ቀትለ፡ወሃከ
ከ፡ኢትደንግፁ፡እ
ስመ፡ይከውን፡ይቅ
ድሞ፡ከመዝ፡፡ወባ
ሕቱ፡አኮ፡ሶቤሃ፡
ይእቲ፡ኅልቅ፡፡ወይቤ
ሎሙ፡ይትነሣእ፡
ሕዝብ፡ዲበ፡ሕዝ
ብ፡ወንጉሠት፡ላ
ዕለ፡ንጉሠት፡ወይ

መጽእ፡ ዓቢይ፡ ድ
ልቅልቅ፡ ወረኀብ፡
በበ፡ ብሔሩ፡ ወፍር
ሀት፡ ዓዐበ፡ እ[illegible]እ፡
ወት  እምር፡ ዓቢይ፡
ይከውን፡ ወክረም
ት።
፻፶፱ ወእምቅድመ፡ ዝ
ንቱ፡ ኵሉ፡ ይእኅዙ
ክሙ፡ ወይቀትሉ
ሙ፡ እዕዋዳተ፡ ወኅ
በ፡ ንጉሥ፡ ወመኳ
ፍንት፡ ወይሞቅሑ
ክሙ፡ ወዝ፡ ይረክብ
ክሙ፡ በእንተ፡ ስም
የ፡ ከመ፡ ይኩን፡ ስም
ዐ፡ ዓዕሌሆሙ።
፻፷ ወዑቁ፡ ኢትሐልዩ፡
በልብክሙ፡ ዘትብ
ሉ፡ እን፡ እሁበክሙ፡
አፈ፡ ወጥበበ፡ በዘ፡
ኢይክሉክሙ፡ ተዋ
ቅሦትክሙ፡ ወይ
ትናሥኡ፡ ዓዕሌክ
ሙ፡ ወያገብኡክ
ሙ፡ አዝማዲክሙ፡
ወአኃዊክሙ፡ ወ
አዕርክቲክሙ፡
ወቢጽክሙ፡ ወከ
ሉ፡ ይጸልአክሙ፡
በእንተ፡ ስምየ፡ ወ
ይቀትሉክሙ፡ ወ
ኢይትሐጐል፡ ሥ
ዕርት፡ ርእስክሙ፡
ወበትዕግሥትክ
ሙ፡ ታጠርዩዋ፡ ለ
ነፍስክሙ።
፻፷፩ ወአመ፡ ርኢክሙ፡
ዐገትዋ፡ ለኢየሩ
ሳሌም፡ ሰራዊት፡
አእምሩ፡ ከመ፡ በ
ጽሐ፡ ሙስናሃ።
፻፷፪ ይእቲ፡ ዕለት፡ እለ
ሂ፡ ውስተ፡ ይሁዳ፡
ይጐየዩ፡ ውስተ፡
አድባር፡ ወእለሂ፡
ማእከላ፡ ይወፅ
ኡ፡ እምኔሃ፡ ወእ
ለሂ፡ ውስተ፡ በሓ
ውርት፡ ኢይበው

ኢዋ፡ እስመ፡ ዕደ
ሜሃ፡ ውእቱ፡ በዘ፡
ይትቤቀልዋ።
ከመ፡ ይብጻሕ፡ ኵ
ሉ፡ ዘጽሑፍ፡ ባዕ
ሌሃ።
ኢሌሉን፡ ለፅኑ
ሳት፡ ወለእለ፡ የሐ
ፅና፡ ውእቱ፡ ዕለተ።
እስመ፡ ይከውን፡
ዓቢይ፡ ምንዳቤ፡ ው
እቱ፡ ምድር፡ ወመ
ቅሠፍት፡ ውእቱ፡
ሕዝብ፡ ዝንቱ።
ወይወድቁ፡ በኵ
ናት፡ ወይፄወው፡
ውስተ፡ ኵሉ፡ አሕ
ዛብ፡ ወይከይድዋ፡
አሕዛብ፡ ለኢየሩ
ሳሌም፡ እስከ፡ ይ
በጽሕ፡ ዕድሜሆ
ሙ፡ ለአሕዛብ።
ወይከውን፡ ተአ
ምር፡ ውስተ፡ ፀሓ
ይ፡ ወወርኅ፡ ወከዋ
ክብት፡ ይወድቁ፡
እምሰማይ፡ ውስተ፡
ምድር፡ ወይትመነ
ደቡ፡ አሕዛብ፡ ወየ
ኀስሩ፡ ወባሕርኒ፡ ት
ደምፅ፡ ወትትከወ
ስ፡ እመንፈስ፡ እጓ
ለ፡ እመሕያው፡ ወእ
ምፍርሀት፡ ወእም
ሕዘብት፡ ዘይመጽ
እ፡ ለዓለም፡ እስመ፡
ይትከወስ፡ ኀይለ፡
ሰማያት፡ ውእቱ፡ አ
ሚረ።
አሜሃ፡ ይሬእይ
ዎ፡ ለወልደ፡ እጓለ፡
እመሕያው፡ ይመጽ
እ፡ በደመና፡ ሰማይ፡
ምስለ፡ ኀይል፡ ወብ
ዙኅ፡ ስብሐት።
ወአመ፡ ከነ፡ ዝንቱ፡
ኵሉ፡ ስግዱ፡ ወአ
ንሥኡ፡ ርእስክሙ፡
እስመ፡ በጽሐ፡ ዘያ
ድኅነክሙ።

ወመሰለ፡ሎሙ፡ወ
ይቤሎሙ፡እምከ
መ፡ርኢክምዋ፡ለ
በለስ፡ወኵሉ፡ዕ
ፀው፡ሠረጸ፡ኣእም
ሩ፡ከመ፡አልጸቀ፡
ማእረሩ። እንትሙ
ኒ፡እምከመ፡ርኢክ
ሙ፡ኮነ፡ዝንቱ፡እ
እምሩ፡ከመ፡ብጽ
ሒት፡መንግሥተ፡
እግዚአብሔር፡እ
ሜን፡እብለክሙ፡
ከመ፡ኢትኀልቅ፡ዛ
ቲ፡ትውልድ፡እስ
ከ፡ይከውን፡ዝንቱ፡
ኵሉ።
ሰማይ፡ወምድር፡
የኃልፍ፡ወቃልየ
ሰ፡ኢየኃልፍ።
ፀየሃሁ ዑቁ፡ርእስክሙ፡
፲፭ ኢታክብዱ፡ልበ
ክሙ፡በስታይ፡ወ
በፈግዕ፡ወበሐል
ዮ፡መንበርት፡ወት

በእንተ፡ፋሲካ፡
በጽሒክሙ፡ይእቲ፡
ዕለት፡ግብተ፡ከመ፡
መሥገርት፡እንተ፡
ትወርድ፡ዲበ፡ኵ
ሎሙ፡እለ፡ይነብሩ፡
ዲበ፡ምድር፡ትጉሁ፡
እንከ፡በኵሉ፡ጊዜ፡
ከመ፡ትክሀሉ፡ሰም
ሥጠ፡በጸሎትክ
ሙ፡እምኒ፡ዝንቱ፡
ኵሉ፡ዘይመጽእ፡
ወትቁሙ፡ቅድሜ
ሁ፡ለወልደ፡እጓለ፡
እመሕያው፡ወዮ
ዮልተስ፡ይሜህር
በምኵራብ፡ወሌ
ሊተ፡ይወፅእ፡ወይ
በይት፡ውስተ፡ደ
ብር፡ዘስሙ፡ኤሌ
ዎን፡ወኵሉ፡ሕዝ
ብ፡ይገይሱ፡ኀቤሁ፡
ምኵራብ፡ያጽም
እዎ።
ፀየሃ ወበጽሐ፡በዓለ፡
መጸለት፡ዘስሙ፡

ጳክካ። [illegible]
ወይኄ[illegible]ሥ፡ሎ
ቱ፡ሊቃነ፡ካህናት፡
ወጸሐፍት፡በዝ፡ይ
ቀትልዎ፡ወፈ
ርህዎሙ፡ለሕዝብ።
ወቦአ፡ሰይጣን፡
ላዕለ፡ልበ፡ይሁዳ፡
አስቆሮታዊ፡ዘእ
ምዐሠርቱ፡ወክል
ኤቱ፡ናልቍ። [illegible]
ወሖረ፡ወተናገ
ሮሙ፡ለሊቃነ፡ካህ
ናት፡ወጸሐፍት፡ዘ
ከመ፡ያገብኦ፡ሎሙ፡
ወተፈሥሑ፡ወ
ተናገርዎ፡ይሀብ
ዎ፡ብሩረ፡ወአስ
ተኀለቁ። ወይኄሥ
ሥ፡ያስሕቶ፡ወያ
ግብኦ፡ሎሙ፡እን
ዘ፡አልቦ፡ሰብእ፡
ወበጽሐት፡ዕለት፡
መጸለት፡አመ፡ይ
ጠብኁ፡ፋሲካ፡ፋ

ስሐ፡ወይቤሎሙ፡
ኢየሱስ፡ለጴጥሮ
ስ፡ወለ[ዮ]ሐንስ፡ሖሩ፡
አስተዳልዉ፡ለነ፡
ፋስሐ፡[ዘ]ንበልዕ፡
ወይቤልዎ፡በአይ
ቴ፡ትፈቅድ፡ናስተ
ዳሉ፡ለከ። ወይቤሎ
ሙ፡በዊአክሙ፡ሃገ
ረ፡ትረክቡ፡ብእሴ፡
ዘይጸውር፡ጻሕበ፡
ማየ፡ተልውዎ፡ኪ
ያሁ፡ኀበ፡ቦአ፡ቤተ፡
ወበልዎ፡ለባዕለ፡
ውእቱ፡ቤት፡ይቤ
ለከ፡ሊቅ፡አይቴኑ
ኣ፡ቤት፡ኀበኣ፡እባ
ልዕኣ፡ፋስሐኣ፡ም
ስለኣ፡አርዳኢየኣ፡
ወውእቱ፡ያርእየ
ክሙ፡ጽርሐ፡ዓቢ
የ፡ወኀየ፡ንፁፈ፡ወ
አስተዳልው። ወ
ሐዊሮሙ፡ረከቡ፡
ወአስተዳልዉ፡ፋ

ስሐ። ወሶበ፡ ኮነ፡ ጊ
ዜሁ፡ ረፈቀ፡ ኢየሱ
ስ፡ ወዓሠርቱ፡ ወክ
ልኤቱ፡ ሐዋርያቲ
ሁ፡ ምስሌሁ።
ፀ፲፯ ወይቤሎሙ፡ ፍቱ
፲ ወ፡ ፈተውክዎ፡ ለዝ
፭ ንቱ፡ ፋሲካ፡ እብላ
ዕ፡ ምስሌክሙ፡ ዘእ
ንበለ፡ ይብጽሐኒ።
ፀ፲፰ እብለክሙ፡ ባሕ
፪ ቱ፡ ከመ፡ ኢይበልዕ፡
፭ እንከ፡ እምኔሁ፡ እ
ስከ፡ ይትፌጸም፡ መ
ንግሥተ፡ እግዚአ
ብሔር። ወተመጠ
ወ፡ ጽዋዐ፡ ወአእኰ
ተ፡ ወይቤ፡ ንሥኡ፡
ዘንተ፡ ትካፈልዎ፡
ኵልክሙ። እብለ
ክሙ፡ ኢይሰቲ፡ እ
ንከ፡ እምዝንቱ፡ ፍ
ሬ፡ ወይን፡ እስከ፡ አ
ሜ፡ እሰትዮ፡ ሐዲሰ፡
በመንግሥተ፡ እግ

ዚአብሔር።
ፀ፲፱ ወነሥአ፡ ኅብስ
፫ ተ፡ ወአእኰቶ፡ ፈ
፭ ተተ፡ ወወሀቦሙ፡
ወይቤሎሙ፡ ዝው
እቱ፡ ሥጋየ፡ ዘይት
ወሀብ፡ በእንቲአ
ክሙ፡ ቤዛ፡ ብዙ
ኃን፡ ወከመዝ፡ ግበ
ሩ፡ ተዝካርየ፡ በእ
ንቲአየ።
ፀ፲፪ ወጽዋዐኒ፡ ከማ
፪ ሁ፡ እምድኅረ፡ ተ
፭ ድራ፡ ወይቤሎሙ፡
ዝጽዋዕ፡ ዘሐዲስ፡
ሥርዓት፡ ውእቱ፡
ዘበ፡ ደምየ፡ ዘይት
ከዐው፡ በእንተ፡
ብዙኃን።
ፀ፲፲ ወባሕቱ፡ ናሁ፡
፪ እዴሁ፡ ለዘ፡ ያግ
፭ ብአኒ፡ ምስሌየ፡
ውስተ፡ ማእድ።
ወወልደ፡ እጓለ፡
እመሕያውሰ፡ ይ

ፀ
ሮ ፲፱ እንተ፡ እለ፡ ይቤሉ፡ ፲፪
፭ መኑ፡ የዐቢ፡ ፭

ሐውር፡ በከመ፡ ተ
ሠርዐ፡ በእንቲአ
ሁ፡ ወባሕቱ፡ አሌሎ
ቱ፡ ለውእቱ፡ ብእሲ፡
ዘበውእቱ፡ እዴሁ፡
ይትሜጠውዎ፡ ለ
ወልደ፡ እጓለ፡ እመ
ሕያው።=
፻፺፯ ወይቤሉ፡ በቤና
ቲሆሙ፡ እረኔኢ
ሁ፡ መኑ፡ እንጋ፡ ው
እቱ፡ ዘይገብር፡ ከ
መዝ።=
፻፺፰ ወተዋቀሡ፡ እን
ዘ፡ ይብሉ፡ መኑ፡ እ
ንጋ፡ ይዓቢ፡ እም
ኔሆሙ፡ ወይቤሎ
ሙ፡ ነገሥተ፡ አሕ
ዛብ፡ ይኴንንዎሙ፡
ወዐበይቶሙ፡ ይ
ኤዝዝዎሙ።=
ወለክሙሰ፡ አኮ፡
ከማሁ፡ ዘይዓቢ፡
እምኔክሙ፡ ይኩ
ንክሙ፡ ከመ፡ ዘይ

ንእስ፡ ወሊቅኒ፡ ይ
ኩን፡ ከመ፡ ላእክ።=
፻፺፱ ወመኑ፡ ውእቱ፡
ዘየዐቢ፡ ዘይረፍ
ቅኑ፡ ወሚመ፡ ዘይት
ለአክ፡ አኮኑ፡ ዘይ
ረፍቅ፡ ወናሁ፡ እን
ከ፡ ከመ፡ ላእክ፡ በማ
እከሌክሙ፡ ወአ
ንትሙሰ፡ አላ፡ በእ
ንቲአየ፡ ተዐገሥ
ክሙ፡ ምስሌየ፡ በ
ሕማምየ፡ በከመ፡
ሊተ፡ ወሀበኒ፡ አቡ
የ፡ በመንግሥቱ፡
አነኒ፡ እሁበክሙ፡
መንግሥተ፡ በከ
መ፡ ወሀበኒ፡ አቡየ፡
ከመ፡ ትብልዑ፡ ወ
ትስተዩ፡ በማእድ
የ፡ በመንግሥት
የ።=
፪፻ ወትነብሩ፡ ዲበ፡
መናብርት፡ ወት
ኰንኑ፡ ዓሠርተ፡

፻፺፪ በእንተ፡ዘሰአለ፡ሰይጣን፡

ወክልኤቱ፡ሕ[illegible] እስራኤል፡፡

፻፺፫ ወይቤሎ፡እግዚእ
ነ፡ለስምዖን፡ስምዖ
ን፡ሰአለ፡ሰይጣን፡ይ
እኅዝክሙ፡ወይሐ
ንጽጽክሙ፡ከመ፡
ዓለስ፡ወአንሰ፡ኮ
አልኩ፡በእንቲአክ
ሙ፡ከመ፡ኢይድክ
ም፡ሀይማኖትክሙ፡

፻፺፬ ወአንተኒ፡ቀዊመከ፡
ጠክ፡ጸንዖሙ፡ለአ
ኃዊክ፡፡

ወይቤሎ፡እግዚእ፡
እንሰኬ፡ጥቡዕ፡አ
ነ፡ምስሌከ፡ለሞዊ
ር፡እመኒ፡ለተሞቅ
ወእመኒ፡ለመዊ
ት፡፡

፻፺፭ ወይቤሎ፡አብለ
ክ፡ጴጥሮስ፡ዮም፡
ዘእንበለ፡ይንቁ፡
ዶርሆ፡ሥልስ፡ት
ክሕደኒ፡ከመ፡ዘኢ
[illegible]ሩኒ፡፡
ወይቤሎሙ፡አመ፡
ፈነውኩክሙ፡ዘእ
ንበለ፡ቍናመት፡ወ
ጽዋዕት፡ዘእንበለ፡አ
ሣእን፡ቦኑ፡ዘተ
ፀነስክሙ፡፡

ወይቤልዎ፡አልቦ
ወይቤሎሙ፡ይእ
ዜሰ፡ዘቦ፡ቍናመ
ት፡ይንሣእ፡ዘክ
ወ[illegible]
[illegible]ት፡ወዘ[illegible]
[illegible]
[illegible]

ምጥባሕት፡፡

፻፺፮ እብለክሙ፡ከመ፡
ይበጽሐኒ፡ዘጽሑ
ፍ፡ወይትፌጸም፡
በላዕሌየ፡ዘይብ
ል፡፡

ወምስለ፡ኃጥአ
ን፡ተኈለቈ፡ኢየ
ሱስ፡፡

፻፺፯ ወኮሉ፡ዘበእ
ንቲአየ፡ይትፌ

ጸሎ፡ ወይቤልዎ፡
እግዚኦ፡ ነዋ፡ ሀለ
ዋ፡ ክልኤቱ፡ መ
ጥባሕት፡ ዝየ፡፡ ወይ
ቤሎሙ፡ ይአክለነ፡
እንከሰ፡ ይክውነ
ነ፡፡
፴፱ ወወፂኦ፡ ሖረ፡
ደብረ፡ ዘይት፡ በከ
መ፡ ያለምድ፡ ይጼሊ፡
ወተለውዎ፡ አርዳ
ኢሁ፡፡
፵ ወበጺሖሙ፡ ህ
የ፡ ወይቤሎሙ፡ ጸ
ልዩ፡ ከመ፡ ኢትባኡ፡
ውስተ፡ መንሱት፡፡
፵፩ ወተአተተ፡ እም
ኔሆሙ፡ መጠነ፡ ሙ
ጋረ፡ እብን፡ ወሰገ
ደ፡ ወጸለየ፡ እን
ዘ፡ ይብል፡ አባ፡ ለ
እመ፡ ትፈቅድ፡
አግሕሥ፡ እምኔ
የ፡ ለዝንቱ፡ ጽዋ
ዕ፡፡

፵፪ ወባሕቱ፡ ፈቃደ
ከ፡ ይኩን፡ ወአኮ፡ ፈ
ቃድየ፡፡
፵፫ ወአስተርአዮ፡
መልአክ፡ እግዚአ
ብሔር፡ እምሰማይ፡
ዘያጸንዖ፡ ወፈር
ሀ፡ ወአውተረ፡ ጸለ
የ፡ ወኮነ፡ ሃፉ፡ ከመ፡
ነጸብጻበ፡ ደም፡ ዘ
ይወርድ፡ ውስተ፡
ምድር፡፡
፵፭ ወተንሥአ፡ እም
ነበ፡ ይጼሊ፡ ወሖ
ረ፡ ኀበ፡ አርዳኢሁ፡
ወረከቦሙ፡ እንዘ፡
ይነውሙ፡ እምሐ
ዘን፡ ወይቤሎሙ፡
ምንትኑ፡ ያነውመ
ክሙ፡ ተንሥኡ፡ ወ
ጸልዩ፡ ከመ፡ ኢትባ
ኡ፡ ውስተ፡ መንሱ
ት፡፡
፵፯ ወዘንተ፡ እንዘ፡ ይ
ብሎሙ፡ በጽሐ፡ ሕ

ብ፡ወይሁዳ፡አ...
እምዐሠርቱ፡ወ...
ልኤቱ፡አርዳኢሁ፡
ይመርሖሙ፡ወቀረ
ቦ፡ኀቤሁ፡ለኢየሱ
ስ፡ወሰዐሞ።
፫፻፹፩ ወዘውእቱ፡ትእ
፪/፮ ምርት፡ዘወሀቦሙ፡
ወይቤሎሙ፡ዘስዐ
ምክዎ፡ውእቱ፡ኪያ
ሁ፡አኀዙ።
ወይቤሎ፡ኢየሱስ፡
ይሁዳ፡በስዒምኑ፡
ታገብእ፡ለወልደ፡እ
ጓለ፡እመሕያው፡አ
ኮኑ፡ታቀትሎ።
፫፻፹፪ ወርእዮሙ፡እለ፡
፲/፮ ምስሌሁ፡ይቤልዎ፡
ለኢየሱስ፡እግዚኦ፡
ንቅትሎሙኑ፡በመ
ጥባሕት።ወዘበጦ፡
አሐዱ፡ለገብረ፡ሊ
ቀ፡ካህናት፡ወመተ
ሮ፡እዝኖ፡ዘየማን።
፫፻፹፫ ወአውሥአ፡ኢየ
፲

ሱ...፡ወይቤ፡ኅድግ
ዎ፡ወገሰሶ፡እዝና
ሁ፡ወአሕየዎ።
፫፻፹፬ ወይቤሎሙ፡ኢ
፲/፮ የሱስ፡ለእለ፡መጽ
ኡ፡ይእኅዝዎ፡ለሊ
ቃነ፡ካህናት፡ወለ
መገብተ፡ምኵራብ፡
ወለረበናት፡ከመ
ዘ፡ሰራቂ፡ትእኅ
ዙኒ፡መጻእክሙ፡
ምስለ፡መጣብኅ፡
ወዕፀው፡እንዘ
ሀሎኩ፡እምዲረ፡ህለ
ውኩ፡ምስሌክ
ሙ፡ምኵራብ፡እየ
ኃክሙ፡ኢሰፋ
ሕክሙ፡ላዕሌየ።
ወባሕቱ፡ዝንቱ፡
ውእቱ፡ሰዐትክ
ሙ፡ወሥልጣኑ፡
ለመኰንኑ፡ጽል
መት።
፫፻፹፭ ወአኀዝዎ፡ወወ
፲/፮ ሰድዎ፡ቤተ፡ሊቀ...

ሲቀ፡ካህናት፡፡=፡
፻፺፬ ወተሰእሎ፡ጴጥሮ
ስ፡እምርሑቅ፡ወ
እንደዩ፡እሳተ፡ማ
እከለ፡ዓጸደ፡ወነ
ቢሮሙ፡ነበረ፡ጴ
ጥሮስኒ፡ምስሌ
ሆሙ፡ማእከሎሙ፡፡
ወርእየቶ፡ወለት፡
እንዘ፡ይነብር፡ኀ
በ፡መንገለ፡መብራ
ህ፡ወጠየቀቶ፡ወ
ትቤ፡ዝኒ፡ምስሌ
ሁ፡ሃሎ፡ወክሕደ፡
ወይቤ፡ኢየእም
ሮ፡ብእሲቶ፡ዘት
ብሊ፡፡=፡
፻፺፮ ወእምድኅረ፡ሕ
ቅ፡ርእዮ፡ካልእ፡
ወይቤሎ፡አንተሂ፡
እምኔሆሙ፡አን
ተ፡፡ወይቤሎ፡ጴ
ጥሮስ፡አንተ፡ካል
እየ፡ኢክንኩ፡፡ወ
ኀሊፎ፡መጠነ፡ሰ

ዓት፡አጠቆ፡አሐዱ፡
ካልእ፡ወይቤሎ፡
አማን፡ዝሂ፡ምስሌ
ሁ፡ሃሎ፡ወገሊላዊ፡
ውእቱ፡፡ወይቤሎ፡
ጴጥሮስ፡አንተ፡ብ
እሲ፡ኢያአምሮ፡ዘ
ትብል፡፡=፡
፻፺፯ ወነቀወ፡ዶርሆ፡
እንዘ፡ይትናገር፡፡
ወተመይጠ፡ኢየ
ሱስ፡ወነጸሮ፡ለጴ
ጥሮስ፡፡=፡
ወተዘከረ፡ጴጥሮ
ስ፡ቃሎ፡ለእግዚእ
ነ፡ዘይቤሎ፡ሠል
ሰ፡ትክሕደኒ፡ዘእ
ንበለ፡ይንቁ፡ዶር
ሆ፡ወወፅአ፡አፍአ፡
ጴጥሮስ፡በከየ፡መ
ሪረ፡፡=፡
፻፺፰ ወዕደውኒ፡እለ፡ይ
እኅዝዎ፡ለኢየሱ
ስ፡ይሳለቁ፡ላዕሌ
ሁ፡ወይዘብጥዎ፡
ወይኀለብብዎ፡ገጾ፡

ወይዘብጥዎ፡
ወይሴኢልዎ፡ወ
ይብልዎ፡ተንበዪ፡
ለነ፡መኑ፡ውእቱ፡
ዘኰርዓከ፡ወገ
ዕደ፡ይፀርፉ፡ባዕ
ሌሁ።።
፪፻፺፰ ወጸቢሖ፡ተጋብ
፪/፭ ኡ፡ሊቃነ፡ካህና
ት፡ወጸሐፍት፡ወ
ሊቃናተ፡ሕዝብ፡
ወወሰድዎ፡ውስ
ተ፡ዓውደሙ፡ወይ
ቤልዎ፡እመ፡አንተ
ኑ፡ክርስቶስ፡ንግ
ረነ፡ገሃደ።።
፪፻፺፱ ወይቤሎሙ፡ኢመ
፩/፭ ነ፡አይደዕኑክሙ፡
ኢትአምኑኒ።።
፫፻ ወእመሂ፡ተስእ
፩/፭ ልኩክሙ፡ኢትነ
ግሩኒ፡ወኢሂ፡ትን
ድጉ።።
፫፻፩ ወባሕቱ፡እምይ
፩/፭ እዜሰ፡ይነብር፡ወ
ልደ፡እጓለ፡እመሕ

ያው፡በየማነ፡ኀይ
ለ፡እግዚአብሔ
ር።።
ወይቤልዎ፡ኵሎ
ሙ፡አንተኑ፡ውእ
ቱ፡ወልደ፡እግዚ
አብሔር።ወይቤ
ሎሙ፡አንትሙ፡ት
ብሉ፡ከመ፡አነ፡ው
እቱ፡ወልደ፡እግ
ዚአብሔር።።
፫፻፪ ወይቤሉ፡ምንት፡
፪/፭ እንከ፡ትፈቅዱ፡
ስማዕተ፡ናሁ፡ለ
ሊክሙ፡ሰማዕክ
ሙ፡እምአፉሁ።።
፬ ወተንሥኡ፡ኵሎ
፬/፭ ሙ፡በምልኦሙ፡
ወወሰድዎ፡ኀበ፡
ጲላጦስ።።
፫፻፬ ወአኀዙ፡ያስተ
፩/፭ ዋድይዎ፡ወይቤ
ሉ፡ረከብናሁ፡ለ
ዝ፡እንዘ፡የዓል
ዎሙ፡ለሕዝብነ፡

በእንተ፡ ዘአክ[illegible] ሄሮድስ፡

፻፯ ወይከልእሙ፡ ኢ
ይሁቡ፡ ጸባሕተ፡ ለ
ቄሳር፡ ወይሬሲ፡ ር
እሶ፡ ክርስቶስ፡
ንጉሠ፡ እስራኤል።
፻፰ ወሐተቶ፡ ጲላጦ
ስ፡ ወይቤሎ፡ አንተ
ኑ፡ ንጉሠ፡ እስራኤ
ል። ወአውሥአ፡
ወይቤ፡ አንተ፡ ትብ
ል፡ ከመ፡ አነ፡ ው እ
ቱ።
፻፱ ወይቤሎሙ፡ ጲላ
ጦስ፡ ለሊቃነ፡ ካህ
ናት፡ ወለሕዝብ፡ አ
ልቦ፡ ዘረከብኩ፡
አበሳሁ፡ ለዝ፡ ብእ
ሲ።
፻፲ ወ እውየዉ፡ ወይ
ቤሉ፡ የሀውኮሙ፡
ለሕዝብ፡ ወይሜ
ህር፡ በኵሉ፡ ይሁ
ዳ፡ እኔዝ፡ እምገሊ
ላ፡ እስከ፡ ዝየ።
ወሰሚዖ፡ ጲላጦ
ስ፡ ተስእለ፡ ገሊላ
ዊያኑ፡ ለእመ፡ ገሊ
ላዊሁ፡ ብእሲሁ።
ወአእሚሮ፡ ከመ፡ እ
ምኵናኔ፡ ሄሮድስ፡
ውእቱ፡ ፈነዎ፡ ኀበ፡
ሄሮድስ፡ እንዘ፡ ሀለ
ወ፡ ኢየሩሳሌም፡ ው
እተ፡ ዕለተ። ወሶበ፡
ርእዮ፡ ሄሮድስ፡ ተ
ፈሥሐ፡ እስመ፡ ይፈ
ቅድ፡ ይርአዮ፡ እም
ጕንዱይ፡ ዕለት፡ እ
ስመ፡ ይሰምዕ፡ ነገ
ሮ፡ ወይፈቅድ፡ ይር
አይ፡ ተአምረ፡ በላ
ዕሌሁ፡ ዘይገብር፡
፻፲፩ ወሐተቶ፡ በብዙ
ኅ፡ ነገር፡ ወአልቦ፡
ዘተሰጥዎ።
፻፲፪ ወይቀውሙ፡ ሊቃ
ነ፡ ካህናት፡ ወጸሐ
ፍት፡ ብዙኃ፡ ያስተ
ዋድይዎ።
፻፲፫ ወአስተአከዮ፡ ሄ

ሮድስ፡ወወዓሊ[illegible]
ወተሳለቁ፡ላዕሌሁ፡
ወአልበስዎ፡ንጹ
ሐ፡ወፈነውዎ፡ኀበ፡
ጲላጦስ። ወውእተ፡
ዕለተ፡ተኳነኑ፡ሄሮ
ድስ፡ወጲላጦስ፡እ
ክመ፡ጋእዘ፡ቦሙ፡እ
ምቅድም።
፻፺ ወጸውዖሙ፡ጲላ
ጦስ፡ለሊቃነ፡ካህ
ናት፡ወለመኳንን
ተ፡ሕዝብ፡ወይቤሎ
ሙ፡አምጻእክምዎ፡
ኀቤየ፡ለዝ፡ብእሲ፡
ከመ፡ዐባዌ፡ሕዝብ፡
ወናሁ፡አነ፡ሐተትክ
ዎ፡በቅድሜክ
ሙ፡ወአልቦ፡ዘረ
ከብኩ፡ሎቱ፡ጌጋ
የ፡ለዝ፡ብእሲ፡በ
ዘ፡አስተዋደይክ
ምዎ።
፻፺፩ ወኀበ፡ሄሮድስኒ፡
ፈነውኩክሙ፡ወ

[illegible]ሁ፡አልቦ፡ዘገ
[illegible]፡በዘ፡ይመው
ት፡አቀሥፎኬ፡ወ
እኅድጎ።
፻፺፪ ወአውየዉ፡ኵሎ
ሙ፡ኅቡረ፡ወይቤ
ሉ፡አእትቶ፡ለዝ
ወአሕይዎ፡ለ
በርባን፡ዘገብረ፡
ሀከከ፡በሀገር፡ወ
በቀቲል፡ነፍስ፡ተ
ሞቅሐ።
፻፺፫ ወግብረ፡በበ፡ዓ
ል፡ያሕዩ፡ሎሙ፡አ
ሐደ።
፻፺፬ ወካዕበ፡ይቤሎ
ሙ፡ጲላጦስ፡ትፈ
ቅዱኑ፡አሕይዎ፡
ለክሙ፡ለኢየሱስ።
፻፺፭ ወአውየዉ፡ወይ
ቤሉ፡ስቅሎ፡ስቅ
ሎ።
፻፺፮ ወይቤሎሙ፡ጲላ
ጦስ፡በሣልስ፡ም
ንተ፡እኩየ፡ገብ

በእንተ፡ እለ፡ ይበኪያ፡ እንስት፡

ሬ፡ ናሁ፡ አልቦ፡ ዘ
ረክብኩ፡ በላዕሌ
ሁ፡ በዘ፡ ይመውት።
አቀሥሮ፡ ወአሕ
ይዎ፡ እንከ፨
፲ ወአውየው፡ በዐ
ቢይ፡ ቃል፡ ወይቤ
ሉ፡ ስቅሎ፡ ወኀ
የለ፡ ቃሎሙ፡ ለሊ
ቃነ፡ ካህናት፨
፲፩ ወኰነኖ፡ ጲላጦ
ስ፡ ከመ፡ ይኩኖሙ፡
ፈቃዶሙ፨ ወአሕ
የወ፡ሎሙ፡ ዘበ፡ ቀ
ቲለ፡ ነፍስ፡ ወበገ
ቢረ፡ ሁከት፡ ሞቅ
ሕ፡ ዘስአልዎ።
ወመጠዎ፡ ለኢየ
ሱስሃ፡ ለፈቃዶሙ።
፲፪ ወአኀዝዎ፡ ለስ
ምዖን፡ ቀሬናዊ፡
እትወፆ፡ እምሐ
ቅል፡ ወአጾርዎ፡
መስቀሎ፡ ይጹል
ዎ፡ ለኢየሱስ፨
፲፫ ወብዙኃ፡ ሕዝብ፡
ተለውዎ፡ ወአንስት
ኒ፡ ይበኪያሁ፡ ወያ
ስቆቅዋሁ፡ ወተ
መይጦን፡ ኢየሱስ፡
ወይቤሎን፡ አዋል
ደ፡ ኢየሩሳሌም፡ ኢ
ትብኪያኒ፡ ኪያየ
ሰ፡ ብክያ፡ ላዕለ፡ ር
እስክን፡ ወላዕለ፡
ውሉድክን፡ እስመ፡
ይመጽእ፡ መዋዕል፡
አመ፡ ይብሉ፡ ብፁ
ዓት፡ መካናት፡ ወከ
ርሥ፡ ዘኢወለደት፡
ወአጥባት፡ እለ፡ ኢ
ሐፀና፡ ወውእቱ፡
ዕለተ፡ ይብልዎሙ፡
ለአድባር፡ ደቁ፡ ላ
ዕሌነ፡ ወለአውግ
ርኒ፡ ድፍኑነ፡ በዝ፡
ዕፅ፡ ርጡብ፡ ከመ
ዝ፡ ገብሩ፡ በይቡስ፡
እፎ፡ ይከውን፨
፲፬ ወወሰዱ፡ ምስሌሁ፡

[...]ንታ፡ ዘ[...]ስሐ፡ ፍ[...]
ያታዊ፡

ካልኣን፡ ክልኤተ
ፈያታተ፡ አሐደ፡ በየ
ማኑ፡ ወአሐደ፡ በፀ
ጋሙ።፡=፡
፫፻፲፰ ወበጺሖሙ፡ ብሔ
ረ፡ ዘስሙ፡ ቀራንዮ።
በህየ፡ ሰቀልዎ፡
ወእልክቶ ተ[...]፡ ክ
ልኤተ፡ ፈያታ፡ አሐ
ደ፡ በየማኑ፡ ወአሐ
ደ፡ በፀጋሙ፡ [...]።
፫፻፲፱ ወይቤ፡ አባ፡ ኅ[...]ግ
ሎሙ፡ እስመ፡ ዘኢ
ያአምሩ፡ ይገብሩ።
፫፻፳ ወተዓፀዉ፡ ዲበ፡
አልባሲሁ፡ ወተካ
ፈሉ። ወይቀውሙ፡
ሕዝብ፡ ወይሬእዩ
ዎ፡ ወይዘነጕጕዎ፡
መላእክትኒ፡ ወይ
ብልዎ፡ ዘባዕደ፡ ያ
ድኅን፡ ርእሶ፡ ለያ
ድኅን፡ እመሰ፡ ክር
ስቶስ፡ ውእቱ፡ ወኅ
ሩዩ፡ ለእግዚአብ

[...]
፫፻፳፩ [...]ተሳለቁ፡ ላዕሌ
ሁ፡ ሐራ፡ ወይቀር
ቡ፡ ወአምጽኡ፡ ለ[...]
ቱ፡ ብሒአ፡ ወይ[...]
ልዎ፡ ለእመሰ፡ ን[...]
ሠ፡ አይሁድ፡ አን[...]
አድኅን፡ ርእሰከ።
፫፻፳፪ ወጸሐፉ፡ መጽሐ
ፈ፡ ላዕሌሁ፡ መጽ[...]
ሐ፡ [...]
[...]ር[...]፡ ወ
[...]ብራይ[...]፡ ወ
[...]ብል፡ ዘንቱ፡ [...]እ
ቱ፡ ንጉሦሙ፡ ለአ
ይሁድ፡ ወአሐዱ፡
ፈያታዊ፡ እምእለ፡
ተሰቅሉ፡ ምስሌ
ሁ፡ ይፀርፉ፡ ወይ
ብሎ፡ አኮኑ፡ አን
ተ፡ ክርስቶስ፡ አ
ድኅን፡ ርእሰከ፡ ወ
ኪያነኒ።፡=፡
፫፻፳፫ ወአውሥአ፡ ካ
ልኡ፡ ወገሠጾ፡ ወ

ይቤሎ፡ ኢት[illegible]
ኑ፡ ለእግዚአብሔ
ር፡ አምላክነ፡ እን
ትስ፡ እንዘ፡ ውስተ፡
ውእቱ፡ ኵነኔ፡ ሀለ
ውነ፡ ወሰንስ፡ ዘበ፡
ርቱዕ፡ ረከብነ፡ ዘ
ይደልወነ፡ በምግ
ባሬነ፡ ተፈደይነ፡ ወ
ዝንቱሰ፡ እኩየ፡ ኢ
[illegible]፡ ወይ
ቤሎ፡ ለ[illegible]
ዘክረኒ፡ እግዚኦ፡
[illegible]፡ ትመጽእ፡ በ
መንግሥትከ።
ወአውሥአ፡ ኢየሱ
ስ፡ ወይቤሎ፡ አሜ
ን፡ እብለከ፡ እመን፡
ፈድፋደ፡ ከመ፡ የ
ም፡ ትሄሉ፡ ምስሌ
የ፡ ውስተ፡ ገነት።
ሞ፳፮ ወቀትሮ፡ ጊዜ፡
ስሱ፡ ሰዓት፡ ሞተ፡
ፀሓይ፡ ወጸልመ፡
ዓለም፡ እስከ፡ ጊ

ዜ፡ ተሱዓት።
ሞ፳፯ ወጸልመ፡ ፀሓይ፡ ወ
ተሠጠ፡ መንጦላዕ
ተ፡ ምኵራብ፡ እምላ
ዕሉ።
ሞ፳፰ ወከልሐ፡ ኢየሱስ፡
በዓቢይ፡ ቃል፡ ወይ
ቤ፡ አባ፡ ውስተ፡ እዴ
ከ፡ አማሕፅን፡ ነፍስ
የ፡ ወዘንተ፡ ብሂሎ፡
[illegible]
ሞ፳፱ [illegible]ርእዮ፡ መስፍን፡
ዘኮነ፡ አእኰቶ፡ ለ
እግዚአብሔር፡ ወ
ይቤ፡ አማን፡ ጻድቅ፡
ውእቱ፡ ዝብእሲ።
ሞ፴ ወኵሎሙ፡ ሕዝ
ብ፡ እለ፡ ርእዩ፡ ዘኮ
ነ፡ ገሥጹ፡ እንግ
ዳቲሆሙ፡ ወተሰው
ጡ፡ ወኢተው፡ ወይ
ቀውሙ፡ ኵሎሙ፡
እለ፡ ያአምርዎ፡ እ
ምርሑቅ፡ ወአንስ
ትኒ፡ እለ፡ ተለዋሁ፡

፸፰ በእንተ፡ዘሰአለ፡ሥጋሁ፡ለእግዚእነ፡

እምገቢላ፡ርእያ፡
ዘንቱ።
[illegible] ወመጽአ፡ብእሲ፡
ዘስሙ፡ዮሴፍ፡ሠ
ዩም፡ኄር፡ብእሲ፡
ጻድቅ፡ወጠቢብ፡
ወውእቱ፡ኢሀሎ፡
ውስተ፡ምክሮሙ፡
ወምግባሪሆሙ፡
ለአይሁድ፡ወሀገሩ፡
አርማቴያስ፡ወተ
ቀበላ፡ውእቱኒ፡ለ
መንግሥተ፡እግዚ
አብሔር።ወሖረ፡
ኀበ፡ጲላጦስ፡ወሰ
አሎ፡ሥጋሁ፡ለኢ
የሱስ።
[illegible] ወአውረዶ፡ሥጋ
ሁ፡ወገነዞ፡በሰን
ዱናት፡ወቀበሮ፡ው
ስተ፡መቃብር፡ዘ
አውቀሩ፡ዘአልቦ፡
ዘተቀብረ፡ውስ
ቴቱ።
[illegible] ወዓርብ፡እሙሃ፡
ውእቱ፡ዕለተ፡ክ
መ፡ይጽባሕ፡ሰን
በት፡ወተለዋሁ፡ክ
ልኤቲ፡አንስት፡
እለ፡መጽአ፡እም
ገሊላ፡ወርእያ፡መ
ቃብሮ።
[illegible] ወቀቢሮሙ፡ሥ
ጋሁ፡ለኢየሱስ፡
አተዉ፡ወአስተ
ዳለዉ፡አፈዋተ፡
ወዕፍረተ፡ወሰንበተ፡
ወኢሖሩ፡እስመ፡
ከማሁ፡ሕጎሙ።
[illegible] ወበእሑድ፡ሰን
በት፡በጽባሕ፡አሌ
ለያ፡ገይሰ፡ወሖራ፡
ኀበ፡መቃብር፡ወ
ወሰዳ፡ውእተ፡ዘ
አስተዳለዋ፡አፈ
ዋተ።
ወረከባሃ፡ለይእ
ቲ፡እብን፡ኀበ፡አ
ንኮርኮረት፡
እምአፈ፡መቃብ
ር፡ወቦኣ፡ወኢረ

ክቡ፡ሥጋሁ፡ለኢ
የሱስ፡እግዚእነ።
ወእንዘ፡ይናፍቃ፡
ወይኀጥኣ፡በእን
ተ፡ዝንቱ፡አስተር
አዮ፡ክልኤ
ቱ፡ዕደው፡ወቆሙ፡
ኀቤሆን፡ወይበር
ቅ፡አልባሲሆሙ።
ምዕ ወፈሪሃ፡ወአትሐ
፪/፭ ታ፡አዕይንቲሆን፡
ውስተ፡ምድር፡ወ
ይቤላሁ፡ምንት፡
ተኀሥሣሁ፡ለሕ
ያው፡ምስለ፡ምዉ
ታን፡ተንሥአ፡ኢ
ሀሎ፡ዝየ፡ተዘክ
ራ፡ዘይቤለክን፡
በገሊላ፡ሀለዎ፡ለ
ወልደ፡እጓለ፡እመ
ሕያው፡ይግባእ፡
ውስተ፡እደ፡ሰብ
እ ኀጥኣን፡ወይሰ
ቅልዎ፡ወይቅት
ልዎ፡ወይትነሣእ፡

በሣልስት፡ዕለት፡
ወተዘከራ፡ቃሎ።
ምዕ ወአቲዎን፡እምኀ
፪/፭ በ፡መቃብር፡ነገራሆ
ሙ፡ለዓሠርቱ፡ወክ
ልኤቱ፡ወለቢጸሙ
ኒ፡ለኵሎሙ፡ዘን
ተ።
ምዕ ወእማንቱሰ፡ማር
፲/፭ ያ፡መግደላዊት፡ወ
ዮሐና፡ወማርያ፡እ
ንተ፡ያዕቆብ፡ወቢ
ጸንሂ፡እለ፡ምስሌ
ሆን፡ነገራ፡ሆሙ፡
ለሐዋርያት፡ዘን
ተ።
ምዕ ወኮነ፡ዝንቱ፡ነገ
፲/፭ ር፡በቅድሜሆሙ፡
ከመ፡ዝንጋዔ፡ወኢ
አምንዎን፡ወአክ
ሐድዎን።
ምዕ ወተንሥአ፡ጴጥ
፲/፮ ሮስ፡ወሖረ፡ወሮ
ጸ፡ኀበ፡መቃብር፡ወ
ኀወጸ፡ወርእየ፡መ

ጥሐ፡ በሕቲቶ፡ ወ
አተወ፡ እንዘ፡ ያንክ
ር፡ ዘኮነ።
ምሥ ፲ ፮ ወውእተ፡ ዕለተ፡ እ
ንዘ፡ ይሐውሩ፡ ክል
ኤቱ፡ እምውስቴ
ቶሙ፡ ሀገረ፡ እንተ፡
ርሕቅት፡ እምኢየሩ
ሳሌም፡ መጠነ፡ ስሳ፡
ምዕራፈ፡ እንተ፡ ስ
ማ፡ ኤማሑስ። ወይ
ትናገርዎ፡ በበይናቲ
ሆሙ፡ በእንተ፡ ኵ
ሉ፡ ዘኮነ። ወእንዘ፡
ይትናገሩ፡ ወይትኃ
ሠሠዎ፡ ለዝንቱ፡
ቀርቦሙ፡ ኢየሱስ፡
ወሐረ፡ ምስሌሆሙ።
ምሥዐ ፩ ፮ ወተእኅዘ፡ አዕይ
ንቲሆሙ፡ ወከደኑ፡
ከመ፡ ኢያእምርዎ፡
ወይቤሎሙ፡ እግዚ
እ፡ ምንትኑ፡ ዝነ
ገር፡ ዘትትናገሩ፡ በ
በይናቲክሙ፡ እንዘ፡
ትሐውሩ፡ ወቆሙ፡
ትኩዛኒሆሙ። ወ
አውሥአ፡ አሐዱ፡
እምኔሆሙ፡
ዘስሙ፡ ቀሌወጳ፡
ወይቤሎ፡ አንተ
ኑ፡ በሕቲትከ፡ ኢ
ሃለውከ፡ ኢየሩ
ሳሌም፡ ወኢያእመ
ርከ፡ ዘኮነ፡ በውስ
ቴታ፡ በዝ፡ መዋዕ
ል። ወይቤሎ፡ ኢየ
ሱስ፡ ምንትኑ፡ ወ
ይቤ፡ በእንተ፡ ኢየ
ሱስ፡ ናዝራዊ፡ ብ
እሲ፡ ጻድቅ፡ ወነ
ቢይ፡ ዘኮነ፡ ኃያሌ፡
በቃሉ፡ ወበምግ
ባሩ፡ በቅድመ፡ እ
ግዚአብሔር፡ ወ
በቅድመ፡ ሰብእ፡
ወሕዝብ። ወዘከ
መ፡ አግብእዎ፡ ሊ
ቃነ፡ ካህናት፡ ወ
ኰነንዎ፡ ወሰቀ

ልዎ፡ወቀተልዎ።
ወንሕነሰ፡ነአምን፡
ቦቱ፡ከመ፡ውእቱ፡
ያድኅኖሙ፡ሂሎ፡
ለይ ስራኤል። ወ
ምስሌ፡ዝንቱ፡ኵ
ሉ፡ሠሉስ፡ዮም፡እ
ምዘከነ፡ዝንቱ።
ወቦ፡እንስትኒ፡እለ፡
አንከሩ፡ወነገራ
ነ፡ለነ፡እለ፡ጌሠ፡ነ
በ፡መቃብር፡ወኢ
ረከባ፡ሥጋሁ፡ለ
እግዚእ፡ኢየሱስ፡ወተሰው
ጣ፡ወነገራነ፡ከመ፡
ርእያ፡ርእየተ፡መ
ላእክት፡እለ፡ይብ
ልዎን፡ሐዩው።
ወቦ፡እለ፡ሖሩ፡እ
ምውስቴትነ፡ኀበ፡
መቃብር፡ወረከ
ቡ፡ከማሁ፡በከመ፡
ይቤላ፡አንስት፡ወ
ሎቱሰ፡ኢረከብዎ።
ወይቤሎሙ፡አአ
ብዳን፡ወጕንዱያነ፡
ልብ፡ለኢአሚን፡ብ
ኵሉ፡ዘይቤሉ፡ነ
ቢያት፡አኮኑ፡ከመ
ዝ፡ሃለዎ፡ለክርስ
ቶስ፡ይትቀተል፡ወ
ይባእ፡ውስተ፡ስ
ብሐቲሁ፡ወአኀዘ፡
ይፈክር፡ሎሙ፡እ
ምነ፡ዘሙሴ፡ወነ
ቢያት፡ወእምኵሉ፡
መጻሕፍት፡ዘበእ
ንቲኣሁ።ወቀርቡ፡
ሃገረ፡ኀበ፡የሐው
ሩ፡ወአዘ፡ይትረሐ
ቆሙ።ወአገበር
ዎ፡ወይቤልዎ፡ን
በር፡ምስሌነ፡እስ
መ፡መስየ፡ወተቈ
ልቈለ፡ፀሐይ፡ወቦ
አ፡ካመ፡ይኅድር፡
ምስሌሆሙ።ወእ
ምዝ፡እንዘ፡ይረፍ
ቅ፡ምስሌሆሙ፡
ነሥአ፡ኅብስተ፡

ወባሬክ፡ወፈተተ፡
ወወሀቦሙ፡ወተ
ክሥተ፡አዕይንቲ
ሆሙ፡ወአእመርዎ፡
ወጠፍአ፡እምኔሆ
ሙ፡ሶቤሃ፡ወንጥ
እዎ፡፡=፡
ወይቤሉ፡በበይናቲ
ሆሙ፡አኮኑ፡ይነድ
ድ፡ልብነ፡ወይር
ሕቅ፡ዘከሙ፡ይነግ
ረነ፡በፍኖት፡ወይ
ፌክር፡ለነ፡መጻሕ
ፍተ፡፡ወተንሥኡ፡
ሶቤሃ፡ይእተ፡ሳዓ
ተ፡ወተሰውጡ፡ኢ
የሩሳሌም፡ወረከ
ብዎሙ፡ለዓሠር
ቱ፡ወአሐዱ፡ጉቡ
አን፡ወእለሂ፡ምስ
ሌሆሙ፡፡ወይቤሉ፡
አማን፡ተንሥአ፡እ
ግዚእነ፡ወአስተ
ርአዮ፡ለስምዖን፡፡
ወነገርዎሙ፡እሙ

ንቱሂ፡ዘበ፡ፍኖት፡፡
ወዘከመ፡አእመር
ዎ፡ለእግዚእነ፡እ
ንዘ፡ይፌትት፡ኅብ
ቀ ስተ፡፡=፡
ዐሠ፱ ወእንዘ፡ዘንተ፡
፶፭ ይትናገሩ፡ቆመ፡ማ
እከሎሙ፡ኢየሱስ፡
ወይቤሎሙ፡ሰላ
ም፡ለክሙ፡ኢትፍ
ርሁ፡አነ፡ውእቱ፡
ወደንገፁ፡ወፈር
ሁ፡ወመሰሎሙ፡ዘ
መንፈስ፡ዘይሬእ
ዩ፡ወይቤሎሙ፡ም
ንትኑ፡ያደነግፀክ
ሙ፡ወለምንት፡ሕ
ሊና፡የዐርግ፡ውስ
ተ፡ልብክሙ፡ረአ
ዩ፡እደዊየ፡ወእገ
ርየ፡ከመ፡አነ፡ው
እቱ፡ወግሥሡኒ፡
ወአእምሩ፡እስመ፡
መንፈስ፡ሥጋ፡ወ
ዓጽመ፡አልቦ፡ከ

ሙ፡ትርአዩኒ፡ኢኒ፡
ቢየ፡፡ወዘንተ፡ብ
ሂሎ፡አርአዮሙ፡
እደዊሁ፡ወእገሪ
ተ ሁ፡፡ወእንዘ፡ዓዲ፡
ምዕ ፱፭ ኢይአምኑ፡እም
ድንጋፄ፡ወእንዘ፡
ያነክሩ፡በትፍሥ
ሕት፡፡=፡
ወይቤሎሙ፡ቦኑ፡
ዘብክሙ፡ዝየ፡ዘ
ንበልዕ፡፡ወወሀ
ብዎ፡ዓሣ፡መክፈ
ልተ፡ጥቡሰ፡ወጸ
ቃውዐ፡ወበልዐ፡
በቅድሜሆሙ፡እ
ግዚእነ፡ወነሥአ፡
ዘተርፈ፡ወወሀቦ
ተ ሙ፡፡=፡
ምዕ ወይቤሎሙ፡ኣ
፲፮ ኮኑ፡ዝንገርየ፡ዘ
እቤለክሙ፡እንዘ፡
ሃለውኩ፡ምስ
ሌየ፡ከመ፡ህለዎ፡
ይብጻሕ፡ኦሬተ፡
ሙሴ፡ወነቢያት፡
ወመዝሙር፡በእን
ቲአየ፡ወከሠተ፡ል
ቦሙ፡ከመ፡ይለብ
ዉ፡መጻሕፍተ፡ወ
ለበዉ፡፡ወይቤሎ
ሙ፡ከማሁ፡ጽሑፍ፡
ከመ፡ይትቀተል፡ክ
ርስቶስ፡ወይትን
ሣእ፡እምውታን፡በ
ሣልስት፡ዕለት፡ወ
ይስብኩ፡በስሙ፡ለ
ንስሓ፡ወለኅድገ
ተ፡ኃጢአት፡ለኵ
ሉ፡አሕዛብ፡እኒ
ዘሙ፡እምኢየሩሳ
ሌም፡፡ወአንትሙ
ሰ፡ሰማዕቱ፡ለዝን
ቱ፡ወናሁ፡አነ፡እፌ
ኑ፡ተስፋሁ፡ለአቡ
የ፡ላዕሌክሙ፡፡ወ
አንትሙሰ፡ንበሩ፡
ሀገረ፡ኢየሩሳሌ
ም፡እስከ፡ትለብ
ሱ፡ኃይለ፡እምአር

ያም፡፡ ወአውፅ
አሙ፡አፍኣ፡እስ
ከ፡ቢታንያ፡ወአን
ሥአ፡እዴሁ፡ወአን
በረ፡ወባረኮሙ፡ወ
እንዘ፡ይባርኮሙ፡
ተረሐቆሙ፡ወዓ
ርገ፡ሰማየ፡ወእሙ
ንቱሰ፡ሰገዱ፡ሎቱ፡፡
ወተሰውጡ፡ኢየ
ሩሳሌም፡በዓቢይ፡
ፍሥሓ፡ወነበሩ፡
ቤተ፡መቅደስ፡ዘ
ልፈ፡እንዘ፡ይባር
ክዎ፡ወይሴብሕ
ዎ፡ለእግዚአብሔ
ር፡ለዓለም፡አሜን፡፡ ፳፬

ወንጌል፡ዘሉቃ
ስ፡ተፈጸመ፡ቃሉ፡
ኍየ፡፲የ፡

[illegible]ር[illegible]ሲተ፡አየ[illegible]
[illegible]ሙ፡ወንጌል፡ዮሐ
ን[illegible]፡ቅዱስ፡፡[illegible]

፩ በእንተ፡ከብካብ፡
ዘቃና፡
፪ በእንተ፡ዘሰደደ፡
እምኰራብ፡
፫ በእንተ፡ኒቆዲሞስ፡
፬ በእንተ፡ጥምቀት፡
ምህረቶሙ፡
፭ በእንተ፡ሳ[illegible]ዊት፡
፮ በእንተ፡[illegible]ልደ፡ሐ
ብእ፡አብያታዊ፡
፯ በእንተ፡መፃጕዕ፡
ዘ፴ወ፰ክረምት፡
ደወየ፡
፰ በእንተ፡ኅምስ፡ኅ
ብስት፡ወክልኤ
ቲ፡ዓሣ
፱ በእንተ፡ዘኬመ፡ሖ
ረ፡ዲበ፡ባሕር፡
፲ በእንተ፡ኀኑኔ፡ብ
እሲት፡ዘማዊት፡
፲፩ በእንተ፡ዘዕውረ፡
ተወልደ፡

፲፪ በእንተ፡ኤልዋዝር፡
፲፫ በእንተ፡እንቆ፡ቀ
ብኣቶ፡ለእግዚ
እን፡ዕፍረት፡
፲፬ በእንተ፡ዝክመ፡ይ
ቤ፡ይሁዳ፡
፲፭ በእንተ፡ዕዋል፡
፲፮ በእንተ፡እለ፡መጽ
ኡ፡ኡሬሚይ፡
፲፯ በእኆተ፡ዘከመ፡ኒ
[illegible]፡ሰርዳኢሁ፡
፲፰ በእንቶ፡ጽሩቀቢ
ጦስ፡
፲፱ በእንተ፡ስኢለቶ፡
ሥጋሁ፡ለእግዚ
እን፡

ቍ ፳፱ ን

ቍ ፳፱

# ወንጌል፡ ዘዮሐንስ፡

፩ ቀዳሚሁ፡ ቃል፡ ው
እቱ፡ ወውእቱ፡ ቃ
ል፡ ኀበ፡ እግዚአ
ብሔር፡ ውእቱ፡ ወ
እግዚአብሔር፡
ውእቱ፡ ቃል፡ ወከማ
ሁ፡ ቀዳሚሁ፡ እም
ኀበ፡ እግዚአብሔ
ር፡ ውእቱ። ወኵሉ፡
ቦቱ፡ ኮነ፡ ወዘእንበ
ሌሁሰ፡ አልቦ፡ ዘኮ
ነ፡ ወኢምንትኒ፡ ወ
ዘሂ፡ ኮነ፡ በእንቲ
አሁ፡ ቦቱ፡ ሕይወት፡
ውእቱ።=
ወሕይወትሰ፡ ብር
ሃኑ፡ ለእጓለ፡ እመሕ
ያው፡ ውእቱ፡ ወብ
ርሃን፡ ዘውስተ፡ ጽ
ልመት፡ ያርኢ፡ ወ
ጽልመትኒ፡ ኢይረ
ክቦ።=
፮ ወሃሎ፡ እሐዱ፡ ብ
እሲ፡ ዘተፈነወ፡ እ

ምኀበ፡ እግዚአ
ብሔር፡ ዘስሙ፡ ዮ
ሐንስ።=
ወውእቱ፡ መጽአ፡
ስማዕተ፡ ይኩን፡
በእንተ፡ ብርሃን፡
ከመ፡ ኵሉ፡ ይእ
ምን፡ እምኔሁ፡ ወ
ለሊሁሰ፡ ኢኮነ፡ ብ
ርሃነ፡ ዳእሙ፡ ሰማ
ዕተ፡ ከመ፡ ይኩን፡
በእንተ፡ ብርሃን።
ወብርሃኑሰ፡ ጽድቅ
ሰ፡ ዘያበርህ፡ ለኵ
ሉ፡ ሰብእ፡ ዘይመ
ጽእ፡ ውስተ፡ ዓለ
ም፡ ወውስተ፡ ዓለ
ም፡ ሃሎ፡ ወዓለም
ኒ፡ ቦቱ፡ ኮነ፡ ወዓ
ለምሰ፡ ኢያአመ
ሮ።= ውስተ፡ ዘ
ዚአሁ፡ መጽአ፡ ወእ
ሊአሁሰ፡ ኢተወ
ክፍዎ።=

፬ ወለእለሰ፡ተወከ
ፍዎ፡ኵሎሙ፡እለ፡
እምኔሁ፡ቦቱ፡ወሀቦ
ሙ፡ስልጣነ፡ውሉ
ደ፡እግዚአብሔር፡
ይኩኑ፡እለ፡አምኑ፡
በስሙ። =
እለ፡ኢኮኑ፡እምኔ፡
ዘደም፡ወኢእምፈ
ቅወቅ፡ዘሥጋ፡ወኢ
እምሥምረተ፡ብእ
ሲ፡አላ፡እምእግዚ
አብሔር፡ተወልዱ።
፭ ወውእቱ፡ቃል፡ሥ
ጋ፡ኮነ፡ወኀደረ፡ላ
ዕሌነ፡ወስወሮ፡እ
ምኔነ፡ወርኢነ፡ስ
ብሐቲሁ፡ከመ፡ስ
ብሐተ፡አሐዱ፡ዋ
ሕድ፡ለአቡሁ፡ዘም
ሉእ፡ፍጹም፡ጸጋ፡
ወጽድቅ፡ወጥንክ።
፮ ዮሐንስ፡ስማዕቱ፡
በእንቲአሁ፡ወከ
ልሐ፡ወይቤ፡ዝው

እ[illegible]ዘእቤለክሙ፡
እምድኅሬየ፡ይመ
ጽእ፡ዘሃሎ፡እም
ቅድሜየ፡እስመ፡ቀ
ደመኒ። =
፯ እስመ፡እምተረፈ፡
ዚአሁ፡ነሣእነ፡ን
ሕነ፡ኵልነ፡ጸጋ፡በ
ዲበ፡ጸጋ፡እስመ፡
ኦሪት፡በሙሴ፡ተ
ውህበ፡ለነ። =
ወጸጋ ሰ፡ወጽድ
ቅ፡በኢየሱስ፡ክር
ስቶስ፡ኮነ። =
፰ በእግዚአብሔር
ሰ፡አልቦ፡ዘርእዮ፡
ግሙራ፡ሉዋሕድ፡
እግዚአብሔር።
ዘሃሉ፡ውስተ፡ሕ
ፅነ፡አቡሁ፡ውእ
እቱ፡ነገረነ። =
፱ ወዝንቱ፡ውእቱ፡
ስምዑ፡ለዮሐን
ስ፡አመ፡ለአኩ፡አ
ይሁድ፡ኀቤሁ፡እ

ሞ፡ኢየሩሳሌም፡ካ
ህናተ፡ወሌዋውያነ፡
ከመ፡ይስአልዎ፡፡
ወይቤልዎ፡አንተ
ኑ፡መኑ፡አንተኑ፡፡=
ወአመነ፡ወኢክሕ
ደ፡ኢምንተ፡ከመ፡ኢኮ
ነ፡ውእቱ፡ክርስቶ
ስሃ፡፡=፡ወይቤልዎ፡
መኑመአ፡አንተኑ፡
ኤልያስኑ፡አንተ፡
ወይቤ፡ኢኮንኩ፡፡
ወይቤልዎ፡ነቢይ
ኑ፡አንተ፡፡ወይቤ
ልዎ፡መኑመአ፡አ
ንተአእንከ፡ዘናጤ
ይቀሙ፡ለእለ፡ለ
አኩነ፡ወፈነውነ፡
መነ፡ትብል፡ርእሰ
ቱ ከ፡፡=፡
1 ወይቤ፡አንሰ፡ቃለ፡
አዋዲ፡በገዳም፡ዘ
ይብል፡ጺሑአ፡ፍ
ኖተ፡እግዚአብሔ
ር፡በከመ፡ይቤ፡ኢ

ቱ ሳይያስ፡ነቢይ፡፡=፡
10 ወእለሰ፡ተፈነዉ፡እ
ምፈሪሳዊያን፡እሙ
ንቱ፡ወተስእልዎ፡
ወይቤልዎ፡ወእፎ፡
እንከ፡ታጠምቅ፡ዘ
ኢኮንከ፡ክርስቶስ
ሃ፡ወኢኤልያስሃ፡ወ
ቱ ኢነቢየ፡፡=
16 ወአውሥአ፡ዮሐን
ስ፡ወይቤሎሙ፡አን
ስ፡አጠምቅክሙ፡በ
ማይ፡ወማእከለክ
ሙ፡ሃሎ፡ይቀውም፡
ዘኢታአምርዎ፡አ
ንትሙ፡ዘኢይደል
ወኒ፡እፍታሕ፡ቶታ
ነ፡አሣእኒሁ፡ዘይ
መጽእ፡እምድኅሬ
ቱ የ፡፡=፡
1r ወከመዝ፡ኮነ፡በቢ
ታንያ፡ቤተ፡ራባ፡በ
ማዕዶተ፡ዮርዳኖስ፡
በኀበ፡ሃሎ፡ያጠም
ቅ፡ዮሐንስ፡፡=፡

ወአመ፡ሳኒታ፡ርእ
ዮ፡ለኢየሱስ፡እን
ዘ፡ይመጽእ፡ኀቤሁ።
ወይቤ፡ነዋ፡በግዑ፡
ለእግዚአብሔር፡
ዘያአትት፡ኃጢአ
ተ፡ዓለም።
፲ ዝውእቱ፡ዘእቤለ
ክሙ፡አነ፡በእንቲ
አሁ፡ይመጽእ፡ብእ
ሲ፡እምድኅሬየ፡ዘ
ሀሎ፡እምቅድሜየ፡
እስመ፡ዘእምቅድ
ሜየ፡ውእቱ፡ኮነ፡ወ
አንሰ፡ኢያአምሮ፡
ዳእሙ፡ከመ፡ያእም
ርዎ፡እስራኤል።
በእንተዝ፡መጻእ
ኩ፡አነ፡ከመ፡እጥም
ቅ፡በማይ።
፲፩ ወነገረ፡ዮ
ሐንስ፡ወይቤ፡ርኢ
ኩ፡መንፈሰ፡ቅዱሰ፡
እንዘ፡ይወርድ፡ከመ፡
እንተ፡ርግብ፡እም
ሰማይ፡ወነበረ፡ዲ
ቤሁ።ወአንሰ፡ኢ
ያአምሮ፡ባሕቱ፡
ዘፈነወኒ፡ከመ፡አ
ጥምቅ፡በማይ፡ው
እቱ፡ይቤለኒ፡ዲበ፡
ዘርኢከ፡ይወርድ፡
መንፈስ፡ቅዱስ፡ወ
ነበረ፡ዲቤሁ፡ው
እቱ፡ዘያጠምቅ፡በ
መንፈስ፡ቅዱስ።
ወሊሊየ፡ርኢኩ፡ወ
አነ፡ስማዕቱ፡ከመ፡
ዝንቱ፡ውእቱ፡ወ
ልዱ፡ለእግዚአብ
ሔር።
፲፪ ወበሳኒታ፡ካዕበ፡
እንዘ፡ይቀውሙ፡
ዮሐንስ፡ወክል
ኤቱ፡እምአርዳኢ
ሁ፡ርእዮ፡ለኢ
የሱስ፡እንዘ፡የሐ
ውር።ወይቤ፡ነዋ፡
በግዑ፡ለእግዚአ
ብሔር፡ዘያሴስ

ል፡ኀጢአቶ፡ለዓለ
ም። ወሰምዕዎ፡ክ
ልኤሆሙ፡አርዳኢ
ሁ፡እንዘ፡ይብል፡
ከመዝ፡ወተለውዎ፡
ለኢየሱስ። ወተመ
ይጦ፡ኢየሱስ፡ርእ
ዮሙ፡እንዘ፡ይተ
ለውዎ፡ክልኤሆ
ሙ፡ወይቤሎሙ፡
ምንተ፡ተኀሥሡ።
ወይቤልዎ፡ረቢ፡
ዘበትርጓሜሁ፡ሊ
ቅ፡ብሂል፡አይቴ፡
ተኀድር፡ወይቤሎ
ሙ፡ንዑ፡ወትርእ
ዩ። ወሖሩ፡ወርእ
ዩ፡ኀበ፡የኀድር፡
ወወዓሉ፡ኀቤሁ፡
ይእተ፡ዕለተ፡እስ
ከ፡ዓሥሩ፡ሰዐት።
ወአሐዱ፡እንድር
ያስ፡እኁሁ፡ለስም
ዖን፡ጴጥሮስ፡አ
ሐዱ፡እምክልኤ
ቱ፡እለ፡ሰምዑ፡በ
ኀበ፡ዮሐንስ፡ወተ
ለውዎ፡ለኢየሱስ።
፵፩ ወአቅደመ፡ረኪቦ፡
ውእቱ፡እኁዋሁ፡
ስምዖንሃ። ወይቤ
ሎ፡ረከብናሁ፡ለመ
ሲሕ፡ዘይብልዎ፡በ
ትርጓሜሁ፡ክር
ስቶስ።=
ወወሰዶ፡ኀበ፡ኢየ
ሱስ፡ወርእዮ፡ኢየ
ሱስ፡ወይቤሎ፡አን
ተኑ፡ስምዖን፡ወል
ዱ፡ዮሐንስ፡ዘዮና፡
አንተኬ፡ተሰመይ፡
ኬፋ፡ዘበትርጓሜ
ሁ፡ጴጥሮስ።
፵፫ ወበሳኒታ፡ፈቀደ፡
ይሖር፡ገሊላ፡ወረ
ከቦ፡ኢየሱስ፡ለፊ
ልጶስ፡ወይቤሎ፡ት
ልወኒ።=
ወውእቱ፡ፊልጶስ፡
ዘቤት፡ሳይዳ፡ዘሀ

ገሪ፡እንድርያስ፡ወ
ጴጥሮስ፡፡ወረከ
ቦ፡ፊልጶስ፡ለናትናኤ
ል፡ወይቤሎ፡ረከ
ብናሁ፡ለኢየሱስ፡
ወልደ፡ዮሴፍ፡ዘእ
ምናዝሬት፡ዘጸሐ
ፈ፡ሙሴ፡ውስተ፡ኦ
ሪት፡ወነቢያት፡፡ወ
ይቤ፡ናትናኤል፡ቦ
ኑ፡ዘይትከሀሉ፡ሠ
ናይ፡እምናዝሬት፡
ይፃእ፡ኄር፡ወይቤ
ሎ፡ፊልጶስ፡ነዐ፡ወ
ትሬኢ፡፡ወርእዮ፡ኢ
የሱስ፡ለናትናኤል፡
እንዘ፡ይመጽእ፡ኀ
ቤሁ፡ወይቤሎ፡ለ
ናትናኤል፡ነዋ፡ዘ
በአማን፡እስራኤ
ላዊ፡ዘአልቦ፡ጽል
ሑት፡፡=፡
ወይቤሎ፡ለናትናኤ
ል፡በአይቴ፡ታአም
ረኒ፡፡ወአውሥአ፡ኢ

የሱስ፡ወይቤሎ፡
ዘእንበለ፡ይጸው
ዐከ፡ፊልጶስ፡ርኢ
ኩከ፡በታሕተ፡በለ
ስ፡፡=፡ወይቤሎ፡ና
ትናኤል፡ረቢ፡አማ
ን፡አንተ፡ውእቱ፡ወ
ልደ፡እግዚአብሔ
ር፡አማን፡ወንጉሠ፡
እስራኤል፡አንተ፡፡
ወአውሥአ፡ኢየሱ
ስ፡ወይቤሎ፡እስመ፡
እቤለከሁ፡ርኢኩ
ከ፡በታሕተ፡በለስ፡
ተአመን፡እምይእ
ዜሰ፡ዘየዐቢ፡እም
ዝ፡ትሬኢ፡፡ወይቤ
ሎሙ፡አማን፡አማ
ን፡እብለክሙ፡ትሬ
እዩ፡እንዘ፡ይትረ
ኀ[illegible]ሰማያት፡ወ
መላእክተ፡እግዚ
አብሔር፡እንዘ፡የ
ዐርጉ፡ወይወርዱ፡
ኀበ፡ወልደ፡እጓለ፡

በእንተ፡ከብካብ፡
ዘበቃና፡

አመሐያው፡፡ ፡
ወአመ፡ሣልስት፡
ዕለት፡ከብካብ፡ከ
ነ፡በቃና፡ዘገሊላ፡
ወሀለወት፡እሙ፡ለ
ኢየሱስ፡ህየ፡፡ወጸ
ውዕዎሙ፡ለኢየ
ሱስ፡ወለአርዳኢ
ሁ፡ውስተ፡ከብካ
ብ፡ወይነ፡አልቦሙ፡
እስመ፡ኀልቀ፡ወይ
ኖሙ፡፡ወትቤሎ፡እ
ሙ፡ለኢየሱስ፡ወይ
ንኬ፡አልቦሙ፡ወይ
ቤላ፡ኢየሱስ፡ምን
ት፡ብየ፡ምስሌኪ፡
ብእሲቶ፡ዓዲ፡ኢ
በጽሐ፡ጊዜየ፡፡ወ
ትቤሎሙ፡እሙ፡ለ
ኢየሱስ፡ለእለ፡ይ
ገዝኡ፡ዘይቤለክ
ሙ፡ግበሩ፡፡ወሀለ
ዋ፡ህየ፡መሳብክት፡
ስሱ፡እለ፡እብን፡
በዝ፡ያጥህሩ፡አይ

ሁድ፡ንቡራት፡ህየ፡
ወያገምሩ፡በበ፡ክል
ኤቱ፡ወበበ፡ሠለስ
ቱ፡መሳፍር፡፡ ፡
ወይቤሎሙ፡ኢየሱ
ስ፡ምልእዎንኬ፡እ
ስከ፡አፉሆን፡ለእላ፡
መሳብክት፡ማየ፡፡
ወመልእዎን፡እስ
ከ፡ላዕሉ፡እስከ፡አ
ፉሆን፡፡ወይቤሎሙ፡
ቅድሕዎንኬ፡ይእ
ዜ፡ወስዱ፡ወሀብዎ፡
ለሊቀ፡ገዛእት፡፡ወ
ወሰዱ፡ወወሀብዎ፡
ወጥዒሞ፡ሊቀ፡ገዛ
እት፡ውእተ፡ማየ፡ዘ
ኮነ፡ወይነ፡ወኢያእ
መረ፡እምኀበ፡አም
ጽእዎ፡ወገዛእት
ሰ፡እለ፡ይገዝኡ፡እ
ለ፡ቀድሕዎ፡ያአምሩ፡
ውእቱ፡ማየ፡ዘኮነ፡
ወይነ፡ወጸውዖ፡ሊ
ቀ፡ገዛእት፡ለመር

፲፱ በእንተ፡ ዘሰደደ፡
እምኵራብ፡

ዒዊ፡ ወይቤሎ፡ ኢ
ሉ፡ ስብሖ፡ ዘይሄሊ፡
ወይኒ፡ ያቀድም፡ እስ
ትዮ፡ ወእምድኅረ፡
ሰክሩ፡ ያስቲ፡ ዘይ
ቴሐት። ወአንተሰ፡
ዘይሄሊ፡ ወይኒ፡ ዐ
ቀብከ፡ ወአስተዳ
ኅርከ፡ እስከ፡ ይእዜ።
ወዝንተ፡ ገብረ፡ ቀዳ
ሜ፡ ትእምርት፡ ኢየ
ሱስ፡ በቃና፡ ዘገሊ
ላ፡ ወአርአየ፡ ስብ
ሓቲሁ፡ ወአምኑ፡ ቦ
ቱ፡ አርዳኢሁ።
፲፪ ወእምድኅረ፡ ዝን
ቱ፡ ወረደ፡ ቅፍርና
ሖም፡ ውእቱ፡ ወእ
ሙ፡ ወአኀዊሁ፡ ወ
አርዳኢሁ፡ ወነበሩ፡
ህየ፡ ሕዳጠ፡ ወአኮ፡
ብዙኀ፡ መዋዕለ።
፲፫ ወቀርበ፡ ፋሲካ፡ አ
ይሁድ፡ ወዓርገ፡ ኢ
የሩሳሌም፡ ኢየሱስ።
፲፬ ወረከበ፡ በኢየሩ
ሳሌም፡ በምኵራ
ብ፡ እለ፡ ይሠይጡ፡
እልህምተ፡ ወአባ
ግዐ፡ ወአርጋበ፡ ወ
መወልጣነ፡ እንዘ፡
ይነብሩ፡ ወገብረ፡
መቅሠፍተ፡ ጠብ
ጥቢ፡ ዘሐብል፡ ወ
ሰደደ፡ ኵሎ፡ እም
ኵራብ፡ አባግዐ
ኒ፡ ወአልህምቲኒ፡
ወዘረወ፡ ወርቆሙ፡
ለመወልጣን፡ ወገ
ፍትአ፡ ማእዳቲሆ
ሙ።
ወይቤሎሙ፡ ኢየሱ
ስ፡ ለእለ፡ ይሠይጡ፡
አርጋበ፡ አስስሉ፡
እውፅኡ፡ ዘንተ፡ እ
ምዝየ፡ ኢትግበ
ሩ፡ ወኢትረስዩ፡ ቤ
ተ፡ አቡየ፡ ቤተ፡ ም
ሥያጥ።
፲፯ ወተዘከሩ፡ አር

በእንተ፡ ኒቆዲሞስ፡

ደኢሁ፡ ከመ፡ ጽሑ
ፉ፡ ውእቱ፡ ዘይብ
ል፡፡ ቅንአተ፡ ቤትከ፡
በልዐኒ፡፡
፳፫ ወአውሥኡ፡ አይ
ሁድ፡ ወይቤልዎ፡
ምንተ፡ ትእምርተ፡
ታርኢ፡ ዘዘንተ፡ ት
ገብር፡፡
፳፬ ወአውሥአ፡ ኢየ
ሱስ፡ ወይቤሎሙ፡
ንሥትዎ፡ ለዝንቱ፡
ቤት፡ ወበሠሉስ፡
ዕለት፡ አነሥኦ፡፡
ወይቤልዎ፡ አይሁ
ድ፡ በአርብዓ፡ ወስ
ድስቱ፡ ዓመት፡ ተሐ
ንጸ፡ ዝንቱ፡ ቤት፡ መ
ቅደስ፡ ወአንተ፡ በ
ሠላስ፡ መዋዕል፡
ታነሥኦ፡ ወውእ
ቱሰ፡ በእንተ፡ ቤተ፡
ሥጋሁ፡ ይቤሎሙ፡፡
ወአመ፡ ተንሥአ፡
እምነ፡ ምዉታን፡
ተዘከሩ፡ አርዳኢ
ሁ፡ ከመ፡ ከመዝ፡ ይ
ቤሎሙ፡ ወአምኑ፡
በቃለ፡ መጽሐፍ፡ ወ
በቃለ፡ ኢየሱስኒ፡
ዘይቤሎሙ፡፡
ወእንዘ፡ ሀሎ፡ ኢየ
ሩሳሌም፡ በበዓለ፡
ፋሲካ፡ ብዙኃን፡ አ
ምኑ፡ በስሙ፡ ሶበ፡
ርእዩ፡ ተአምረ፡ ዘ
ገብረ፡ ወውእቱሰ፡
ኢየሱስ፡ ኢይአም
ኖሙ፡ እስመ፡ ያአም
ሮሙ፡ በኵሉ፡ ወኢ
ይፈቅድ፡ ይንግር
ዎ፡ ግዕዘ፡ ለሰብ
እ፡ እስመ፡ ለሊሁ፡
ያአምሮ፡ ለሰብእ፡፡
ወሀሎ፡ አሐዱ፡ ብ
እሲ፡ እምፈሪሳዊ
ያን፡ ወኒቆዲሞስ፡
ስሙ፡ መልአኮሙ፡
ለአይሁድ፡ ወው
እቱሰ፡ መጽአ፡ ኀቤ

ሁ፡ሌሊተ፡ወይቤ
ሎ፡ረቢ፡ናአምር፡
ከመ፡እምኀበ፡እግ
ዚአብሔር፡መጻ
እከ፡መምህረ።ወ
አልቦ፡ዘይገብር፡
ዘንተ፡ተአምረ፡ዘ
አንተ፡ትገብር፡ዘ
እንበለ፡ዘእግዚአ
ብሔር፡ምስሌሁ።
ወአውሥአ፡ኢየሱ
ስ፡ወይቤሎ፡አማ
ን፡አማን፡እብለከ፡
ዘኢተወልደ፡ዳግ
መ፡ኢይሬእያ፡ለመ
ንግሥተ፡እግዚአ
ብሔር።ወይቤሎ፡
ኒቆዲሞስ፡ወእፎ፡
ይትከሀል፡ሰብእ፡
ተወልዶ፡ዳግመ፡እ
ምድኅረ፡ልህቀ፡ይ
ክልኑ፡ቦዊአ፡ወገ
ቢአ፡ውስተ፡ከርሠ
እሙ፡ወይትወለድ፡
ዳግመ።=።

ወአውሥአ፡ኢየሱ
ስ፡ወይቤሎ፡አማን፡
አማን፡እብለከ፡ዘ
ኢተወልደ፡እማይ፡
ወእምነ፡መንፈስ፡
ቅዱስ፡ኢይክል፡
በዊአ፡ውስተ፡መን
ግሥተ፡እግዚአብ
ሔር።=።ዘተወልደ፡
እምሥጋ፡ሥጋ፡ው
እቱ፡ወዘተወልደ፡
እመንፈስ፡መንፈ
ስ፡ውእቱ።ኢታን
ክር፡እስመ፡እቤለ
ከሙ፡ሀለወክሙ፡
ትትወለዱ፡ዳግመ።
እስመ፡መንፈስሰ፡
ኀበ፡ፈቀደ፡ይነፍ
ኅ፡ወቃሎ፡ትሰም
ዐ፡ወኢታአምር፡እ
ምኀበ፡ይመጽእ፡ወ
ኀበ፡የሐውር።
ከማሁ፡ኬ፡ውእቱ፡
ኵሉ፡ዘይትወለ
ድ፡እምነ፡መንፈስ፡

ቅዱስ፡፡ወአውሥ
አ፡ኒቆዲሞስ፡ወይ
ቤሎ፡ወእፎ፡ይት
ክሀል፡ከመዝ፡ከዊ
ን፡፡ወአውሥአ፡ኢ
የሱስ፡ወይቤሎ፡አ
ንተ፡ሊቆሙ፡ለእስ
ራኤል፡ወዘንተ፡ኢ
ታአምር፡፡=፡
አማን፡አማን፡እብ
ለክሙ፡ከመ፡ዘና
አምር፡ንነግር፡ወ
በዘርኢነ፡ስማዕተ፡
ንከውን፡ወስማዕ
ትነሰ፡ተአብዩ፡ን
ሢአ፡ወሶበ፡እንዘ፡
ዘበ፡ምድር፡እነግ
ረክሙ፡ወኢትአም
ኑኒ፡እፎ፡እንከ፡ተ
አምኑኒ፡እመ፡ነገ
ርኩክሙ፡ዘበ፡ሰ
ማያት፡፡=፡
አልቦ፡ዘዐርገ፡ው
ስተ፡ሰማያት፡ዘእ
ንበለ፡ዘወረደ፡እ
ምሰማይ፡ወልደ፡እ
ጓለ፡እመሕያው፡=፡
ወበከመ፡መሴ፡ሰቀ
ሎ፡ለአርዌ፡ምድር፡
በገዳም፡ከማሁ፡ሀ
ለዎ፡ለወልደ፡እጓለ፡
እመሕያው፡ይሰቀል፡
ከመ፡ኵሉ፡ዘየአም
ን፡ቦቱ፡ይሕየው፡ለ
ዓለም፡፡ወከመዝ፡አፍቀሮ፡
እግዚአብሔር፡ለ
ዓለም፡እስከ፡ወልዶ፡
ዋሕዶ፡መጠወ፡ከመ፡
ኵሉ፡ዘየአምን፡ቦ
ቱ፡ኢይትሐጐል፡አ
ላ፡ይረክብ፡ሕይወ
ተ፡ዘለዓለም፡፡=፡
እስመ፡ኢፈነዎ፡እ
ግዚአብሔር፡ለወ
ልዶ፡ውስተ፡ዓለም፡
ከመ፡ይኰንኖ፡ለዓ
ለም፡ዘእንበለ፡ከ
መ፡የሐይዎ፡ለዓለ
ም፡በእንቲአሁ፡ዘ
ይአምን፡ቦቱ፡ኢይት

ኵነኔ።
ወዘሰ፡ ኢይኤምን፡
ቦቱ፡ ወድአ፡ ተኰነ
ነ፡ እስመ፡ ኢአምነ፡
በወልደ፡ እግዚአብ
ሔር፡ ዋሕድ።
ወዝውእቱ፡ ኵነኔ
ሁ፡ እስመ፡ ብርሃን፡
መጽአ፡ ውስተ፡ ዓለ
ም፡ ወአፍቀሮ፡ እግ
ዚአብሔር፡ ለዓለ
ም፡ ወአብደረ፡ ሰብ
እ፡ ጽልመተ፡ እምብ
ርሃን፡ እስመ፡ እኩ
ይ፡ ምግባሪሆሙ።
እስመ፡ ኵሉ፡ ዘእኩ
ይ፡ ምግባሩ፡ ይጸል
እ፡ ብርሃነ፡ ወኢይ
መጽእ፡ ኀበ፡ ብርሃ
ን፡ ከመ፡ ኢይትከ
ሠቶ፡ ምግባሩ። ወ
ዘሰ፡ ጽድቀ፡ ምግባ
ሩ፡ ይመጽእ፡ ኀበ፡
ብርሃን፡ ከመ፡ ያስ
ትርኢ፡ ምግባሩ፡ እ

በእንተ፡ ጥምቀት፡
ጥህረቶሙ፡

ከመ፡ በእንቲ፡ እግ
ዚአብሔር፡ ይገ
ብር።
ወእምዝ፡ ሖረ፡ ኢ
የሱስ፡ ወአርዳኢ
ሁ፡ ውስተ፡ ምድረ፡
ይሁዳ፡ ወህየ፡ ነበ
ረ፡ ምስሌሆሙ፡ ወ
አጥመቀ።
፳፫ ወሀሎ፡ ዮሐንስኒ፡
ያጠምቅ፡ በሔኖ
ን፡ በቅሩበ፡ ሳሌም፡
እስመ፡ ቦቱ፡ ህየ፡
ብዙኅ፡ ማየ፡ ወይ
መጽኡ፡ ኀቤሁ፡ ወ
ያጠምቆሙ።
፳፬ እስመ፡ ዓዲሁ፡ ኢ
ተወደየ፡ ዮሐንስ፡
ውስተ፡ ቤተ፡ ሞቅ
ሕ።
፳፭ ወእምዝ፡ ኮነ፡ ተ
ኃሥሦ፡ አርዳኢ
ሁ፡ ለዮሐንስ፡ ምስ
ለ፡ አይሁድ፡ በእን
ተ፡ አጥህሮ።

ወሖሩ፡ኀበ፡ዮሐ
ንስ፡ወይቤልዎ፡
ረቢ፡ዝኩ፡ዘምስ
ሌከ፡ሃሎ፡በማዕ
ዶተ፡ዮርዳኖስ፡ዘ
አንተ፡ለሊከ፡ሰማ
ዕተ፡ኮንከ፡በእንቲ
አሁ፡ሀሎ፡ውእቱ
ኒ፡ያጠምቅ፡ወኵ
ሉ፡የሐውር፡ኀቤ
ሁ። ወአውሥአ፡ዮ
ሐንስ፡ወይቤ፡ኢይ
ክል፡ሰብእ፡ነሢ
አ፡ክሊሁ፡ወኢም
ንተኒ፡እመ፡ኢተው
ህቦ፡ሎቱ፡እምሰ
ማይ።=
፳፰ አንትሙ፡ለሊክ
ሙ፡ሰማዕትየ፡ከ
መ፡እቤለክሙ፡አ
ንሰ፡ኢኮንኩ፡ክር
ስቶስሃ፡አንሰ፡ተ
ፈነውኩ፡ቅድሜ
ሁ፡ሎቱ።=
፳፱ ዘቦ፡መርዓተ፡መ
ርዓዊ፡ውእቱ፡ወ
ዓርኩሰ፡ለመርዓዊ፡
ዘይቀውም፡ወይሰ
ምዖ፡ፍሥሓ፡ይት
ፌሣሕ፡በእንተ፡ቃ
ለ፡መርዓዊ።=
ወፍሥሓ፡ዚአየ፡
ኀልቀት፡ተፈጸመ፡
ወእንቲአሁሰ፡ትብ
ዛኅ፡ወእንቲአየሰ፡
ተሰልጠት።=
ዘእምላዕሉ፡መጽ
አ፡መልዕልተ፡ኵሉ፡
ውእቱ፡ወዘእምድ
ርስ፡ውእቱ፡እምድ
ር፡ውእቱ፡ወዘበ፡ም
ድር፡ይነግር።
ወዘእምሰማይሰ፡
መጽአ፡መልዕልተ፡
ኵሉ፡ውእቱ፡ወበ
ዘ፡ርእየ፡ወበዘ፡ሰ
ምዐ፡ሰማዕተ፡ይከ
ውን። ወስምዖሂ፡
አልቦ፡ዘይትወከ
ፎ፡ወለዘሰ፡ተወክፎ፡

ስምዖ፡ ዐተቦ፡ እግ
ዚአብሔር፡ እግዚ
አብሔር፡ እስመ፡ ጻ
ድቅ፡ ውእቱ።
ወዘእግዚአብሔ
ር፡ ፈነወ፡ ቃለ፡ ቃለ፡
እግዚአብሔር፡ ይ
ነግር፡ እስመ፡ አኮ፡
በመስፈርት፡ ዘይ
ሁብ፡ እግዚአብሔ
ር፡ መንፈሶ፡ አብሰ፡
፴ ፲ ያፈቅር፡ ወልዶ፡ ወ
ኵሎ፡ አወፈዮ፡ ው
ስተ፡ እዴሁ።
፴፩ ፲ ወዘየአምን፡ በወ
ልድ፡ ቦሕይወተ፡
ዘለዓለም፡ ወዘሰ፡
ኢየአምን፡ በወል
ድ፡ ኢይሬእያ፡ ለሕ
ይወት፡ መቅሠፍ
ተ፡ እግዚአብሔር፡
ይነብር፡ ላዕሌሁ።
ወአእመረ፡ ኢየሱ
ስ፡ እግዚእነ፡ ከመ፡
ሰምዑ፡ ፈሪሳውያ

በእንተ፡ ሰምራዊት፡

ን፡ ከመ፡ በዝኁ፡ አ
ርዳኢሁ፡ ለኢየሱ
ስ፡ ወአብዝኁ፡ አጥ
ምቆ፡ እምዮሐንስ።
፴፪ ፲ ወባሕቱ፡ ሊሊሁሰ፡
ኢየሱስ፡ ኢያጥመ
ቀ፡ ዳእሙ፡ አርዳ
ኢሁ።
ወኀደገ፡ ምድረ፡
ይሁዳ፡ ወሖረ፡ ካዕ
በ፡ ገሊላ፡ ወእንዘ፡
ሀለዎ፡ ይኅልፍ፡
እንተ፡ ሰማርያ።
፴፫ ፲ ወበጽሐ፡ ሀገረ፡ ሳ
ምር፡ እንተ፡ ስማ፡
ሶካር፡ ቅሩበ፡ ዐጸ
ደ፡ ወይን፡ ዘወሀበ፡
ያዕቆብ፡ ለዮሴፍ፡
ወልዱ። ወሃሎ፡ ህ
የ፡ ዓዘቅት፡ ዘያዕ
ቆብ። ወደኪሞ፡ ኢ
የሱስ፡ በሐዊረ፡ ፍ
ኖት፡ ወነበረ፡ ህየ፡
ኀበ፡ ዓዘቅት።
ወቀትር፡ ሶቤሃ፡

ጊዜ፡ስሱ፡ሰዐት፡
መጽአት፡ብእሲት፡
እምሰማርያ፡ትቅ
ዳሕ፡ማየ፡፡=፡
ወይቤላ፡ኢየሱስ፡
አስትይኒ፡ማየ፡እ
ስመ፡አርዳኢሁ፡
ሖሩ፡ሃገረ፡ይሣየ
ጡ፡ኅብስተ፡ሲሳ
ዮሙ፡፡=፡ወትቤሎ፡
ይእቲ፡ብእሲት፡ሳ
ምራዊት፡እፎኢ፡
እንዘ፡አይሁዳዊ፡
አንተ፡ትስእል፡በ
ኀቤየ፡ትስተይ፡እ
ንዘ፡ሳምራዊት፡ብ
እሲት፡አነ፡፡
እስመ፡ኢይኋብሩ፡
ሕርመተ፡አይሁድ፡
ወኢይትኄወሉ፡
ምስለ፡ሳምራዊያ
ን፡ወኢይዴመሩ፡፡
ወአውሥአ፡ኢየ
ሱስ፡ወይቤላ፡ሶ
በስ፡ታእምሪ፡ጸጋ
ሁ፡ለእግዚአብሔ
ር፡ወመኑ፡ውእቱ፡
ዘይስእለኪ፡ወይ
ብለኪ፡አስትይኒ፡፡
አንቲ፡ዓዲ፡እምሰ
አልኪዮ፡ወእምወ
ሀበኪ፡ማየ፡ሕይወ
ት፡፡=፡
ወትቤሎ፡ይእቲ፡
ብእሲት፡እግዚእ
የ፡ማሕየበኒ፡አል
ብከ፡ወዐዘቅቱኒ፡
ዕሙቅ፡ውእቱ፡እ
ምአይቴ፡እንከ፡ለ
ከ፡ማየ፡ሕይወት፡፡
አንተኑ፡ተዐቢ፡እ
ምያዕቆብ፡አቡነ፡
ዘወሀበነ፡ዘንተ፡
ዐዘቅተ፡ወሰትየ፡
ውእቱኒ፡እምው
ስቴቱ፡ወውሉዱ፡
ወጥሪቱ፡፡=፡
ወአውሥአ፡ኢየሱ
ስ፡ወይቤላ፡ኵሉ፡
ዘይሰቲ፡እምዝ፡ማ

ሰ፬
፫

ይ፡ይጸምእ፡ዳግመ።
ወዘሰ፡ይሰቲ፡እማ
ይ፡ዘእሁቦ፡አነ፡ኢ
ይጸምእ፡ለዓለም።
አላ፡ውእቱ፡ማይ፡
ዘእሁቦ፡አነ፡ይከ
ውን፡ላዕሌሁ፡ነ
ቅዐ፡ማይ፡ዘይፈለ
ፍል፡ለሕይወት፡
ዘለዓለም።ወትቤ
ሎ፡ይእቲ፡ብእሲ
ት፡እግዚእየሀበኒ
ዮ፡ውእተ፡ማየ፡ከ
መ፡ኢይጽማእ፡ወ
ኢይምጻእ፡ዝየ፡ዳ
ግመ፡እቅዳሕ፡ወ
ይቤላ፡ኢየሱስ፡ሖ
ሬኔ፡ጸውዒ፡ብእ
ሴኪ፡ወንዒ፡ዝየ።
ወትቤሎ፡ይእቲ፡
ብእሲት፡አልብየ፡
ምት፡ወይቤላ፡ኢ
የሱስ፡ሠናየ፡ትቤ
ሊ፡አልብየ፡ምት፡
ኀምስቱ፡ዕደው፡

ሰ፬
፭

ነበሩ፡ምስሌኪ፡
ወይእዜኒ፡ዘሀሉ፡
ምስሌኪ፡ኢኮነ፡
ምትኪ፡ወዘንተ
ሰ፡አማነ፡ትቤሊ።
ወትቤሎ፡ይእቲ፡
ብእሲት፡እግዚእ
የ፡እሬእየከ፡ከመ፡
ነቢይ፡አንተ፡አበ
ዊነሰ፡በዝንቱ፡ደ
ብር፡ሰገዱ፡ወአን
ትሙሰ፡ትብሉ፡ከ
መ፡በኢየሩሳሌም፡
ውእቱ፡መካን፡ኀ
በ፡ይሰግዱ።።=
ወይቤላ፡ኢየሱስ፡
እመንኒ፡ብእሲቶ፡
ከመ፡ትመጽእ፡ሰ
ዐት፡ወይበጽሕ፡
ጊዜሁ፡አመ፡ወኢ
በዝንቱ፡ደብር፡ወ
ኢበኢየሩሳሌም፡
ኢትሰግዱ፡ለአብ።
አንትሙሰ፡ትሰግ
ዱ፡ለዘ፡ኢታአምሩ፡

ወንሕነሰ፡ ንሰግድ፡
ለዘ፡ ናአምር፡ እስ
መ፡ መድኀኒት፡ እ
ምነ፡ ይሁዳ፡ ውእቱ።
ወባሕቱ፡ ትመጽእ፡
ሰዐት፡ ወይእዜ፡ ይ
እቲ፡ አመ፡ እለ፡ በ
ርቱዕ፡ በአማን፡ ሰ
ጋድያን፡ ይሰግዱ፡
ለአብ፡ በመንፈስ፡
ወበጽድቅ።
እስመ፡ አብኒ፡ ዘ
ከመዝ፡ የኀሥሥ፡
እለ፡ ይሰግዱ፡ ሎቱ።
መንፈስ፡ ውእቱ፡
እግዚአብሔር፡
ወእለሂ፡ ይሰግዱ፡
ሎቱ፡ በመንፈስ፡
ወበጽድቅ፡ ሀለ
ው፡ ይሰግዱ፡ ሎቱ።
ወትቤሎ፡ ይእቲ፡
ብእሲት፡ ናአም
ር፡ ከመ፡ ይመጽእ፡
መሲሕ፡ ዘይብል
ዎ፡ ክርስቶስ።

ወአመ፡ መጽአ፡ ው
እቱ፡ ኵሎ፡ ይነግረ
ነ። ወይቤላ፡ እየ
ሱስ፡ አነ፡ ውእቱ፡ ዘ
ይትናገረኪ። ወእ
ምዝ፡ መጽኡ፡ አርዳ
ኢሁ፡ ወአንከርዎ፡
እስመ፡ ምስለ፡ ብእ
ሲት፡ ይትናገር።
ወባሕቱ፡ አልቦ፡ ዘ
ይቤሎ፡ ምንተ፡ ተኀ
ሥሥ፡ ወምንተ፡ ት
ትናገር፡ ምስሌሃ።
ወኀደገት፡ ቀሱታ፡
ይእቲ፡ ብእሲት፡
ወሖረት፡ ወአተወ
ት፡ ሀገረ፡ ወነገረቶ፡
ለሰብእ፡ ቤታ።
ወትቤ፡ ንዑ፡ ትር
አዩ፡ ብእሴ፡ ዘነገ
ረኒ፡ ኵሎ፡ ዘገበ
ርኩ፡ እንዳዒ፡ አመ
ኑ፡ ውእቱ፡ ክርስ
ቶስ፡ ወወፅኡ፡ እም
ሀገር፡ ወሖሩ፡ ኀቤ

ሁ። ወእምዝ፡ ይቤ
ልዎ፡ አርዳኢሁ፡
ረቢ፡ ብላዕ። ወይ
ቤሎሙ፡ ኢየሱስ፡
አንሰ፡ ብየ፡ መብል
ዕ፡ ዘእበልዕ፡ ዘኢ
ታአምሩ፡ አንትሙ።
ወተባሀሉ፡ አርዳ
ኢሁ፡ በበ ናቲሆሙ፡
ቦኑ፡ እንጋ፡ ዘአም
ጽአ፡ ሎቱ፡ ዘይበ
ልዕ። ወይቤሎሙ፡
ኢየሱስ፡ ሲቲስ፡ መ
ብልዕየ፡ ውእቱ፡
ከመ፡ እግበር፡ ፈቃ
ደ፡ ለአቡየ፡ ለዘ፡ ፈ
ነወኒ፡ ወከመ፡ እፈ
ጽም፡ ግብሮ።
አኮ፡ አንትሙ፡ ትብ
ሉ፡ እኩ፡ ራብዕ፡
ወርኅ፡ ማእረር።
ናሁ፡ እብለክሙ፡
አንሥኡ፡ አዕይን
ቲክሙ፡ ወርእዩ፡
በሐውርታተ፡ ከ

መ፡ ጸዕደወ፡ ለማእ
ረር። እስመ፡ ዘየ
ዐጽድኒ፡ ይነሥእ፡
ዓስቦ፡ ወያስተጋብ
እ፡ ፍሬ፡ ለሕይወት፡
ዘለዓለም፡ ከመ፡
ኅቡረ፡ ይትፈሣ
ሑ፡ ዘሂ፡ ይዘርእ፡
ወዘሂ፡ የአርር።
ወዝንቱ፡ ነገር፡ ቃ
ለ፡ ጽድቅ፡ ኢሙን፡
ውእቱ፡ ከመ፡ ካል
እ፡ ዘይዘርእ፡ ወካ
ልእ፡ ዘየአርር።
ወአንሰ፡ ፈነውኩ
ክሙ፡ ትእረሩ፡ ዘ
ኢጻመውክሙ፡ ዘ
ባዕድ፡ ጻመወ፡ አ
ንትሙ፡ ትባኡ፡ ው
ስተ፡ ጻማሆሙ።
ወብዙኃን፡ እምይ
እቲ፡ ሀገረ፡ ሳምር፡
እለ፡ አምኑ፡ ቦቱ፡
በእንተ፡ ዘትቤሎ
ሙ፡ ይእቲ፡ ብእሲ

ቅ፡ሰምራዊት፡ዘአ
ምዐ፡ክንች፡ንግሬኒ፡
ኵሎ፡ዘገበርኩ።
ወበጺሐሙ፡ኀቤ
ሁ፡ኵሎሙ፡ሰም
ራዊያን፡ይቤልዎ፡
ይንበር፡ኀቤሆሙ፡
ወነበረ፡ህየ፡ሰኑ
የ፡መዋዕለ፡ወብ
ዙኃን፡ጥቀ፡አለ፡
አምኑ፡ቦቱ፡በቃሉ።
ወይቤልዋ፡ለይእ
ቲ፡ብእሲት፡አኮ፡
እንከ፡በነገረ፡ዚ
አኪ፡ዘነአምን፡ቦ
ቱ፡ለሊነ፡ሰማዕነ፡
ወጠየቅነ፡ከመ፡ው
እቱ፡መድኀኑ፡ለ
ዓለም፡ዘንቱ።
ወእምድኅረ፡ሰ
ኑይ፡መዋዕል፡ወ
ፅአ፡እምህየ፡ወ
ሖረ፡ገሊላ።
ወለሊሁ፡ኢየሱ
ስ፡ሰማዕተ፡ኮነ፡

በእንተ፡ወልደ፡ሰብ
እ፡እብያታዊ፡

ከመ፡ኢይከብር፡
ነቢይ፡በሀገሩ።
ወበጽአ፡ገሊላ፡ተ
ቀበልዎ፡ገሊላውያ
ን፡ኵሎሙ፡እስመ፡
ርእዩ፡ኵሎ፡ዘገብ
ረ፡እመ፡በዓል፡በኢ
የሩሳሌም። እስመ፡
እሙንቱኒ፡ሖሩ፡ለ
በዓል።
ወሖረ፡ካዕበ፡ቃ
ና፡ዘገሊላ፡ኀበ፡ረ
ሰየ፡ማየ፡ወይነ።
ወሀሎ፡አሐዱ፡ዘ
ቤተ፡ንጉሥ፡ሰብ
እ፡እብያታዊ፡ወይ
ደዊ፡ወልዱ፡በቅፍ
ረናሆም። ወሰሚዖ፡
ከመ፡መጽአ፡ኢየ
ሱስ፡እምይሁዳ፡ው
ስተ፡ገሊላ።
ሖረ፡ኀቤሁ፡ወሰአ
ሎ፡ከመ፡ይረድ፡ወ
ያሕዩ፡ሎቱ፡ወልዶ፡
እስመ፡አልጸቀ፡ይ

ሙ-ት።ወይቤሎ፡ኢ
የሱስ፡እመ፡ተኣም
ረ፡ወመንክረ፡ኢ
ርኢክሙ፡ኢትአ
ምኑ።ወይቤሎ፡ው
እቱ፡ዘቤተ፡ንጉሥ፡
ሰብእ፡እብያታዊ፡
እግዚኦ፡ረድ፡ፍ
ጡነ፡ዘእንበለ፡ይ
ሙት፡ወልድየ።
ወይቤሎ፡ኢየሱስ፡
ሑር፡ወልድከሰ፡
ሐይወ።ወአምነ፡
ውእቱ፡ብእሲ፡በ
ቃል፡ዘይቤሎ፡ኢ
የሱስ፡ወሖረ፡ወ
እንዘ፡ይወርድ፡ተ
ቀበልዎ፡አርዳኢ
ሁ፡ወይቤልዎ፡ሐ
ይወ፡ወልድከሰ፡
ወተስእሎሙ፡ወ
ይቤሎሙ፡አየ፡ጊ
ዜ፡ሐይወ።
ወይቤልዎ፡ትማ
ልም፡ጊዜ፡ሰብዓ

ቱ፡ኀደጎ፡ፈፀንቱ።
ወአእመረ፡እቡ
ሁ፡ከመ፡ጊዜ፡በይ
እቲ፡ሰዐት፡ዘይቤ
ሎ፡ኢየሱስ፡ሐይ
ወ፡ወልድከ፡ወአ
ምነ፡ቦቱ፡ውእቱ፡
ወኵሉ፡ቤቱ።
ወዝንቱ፡ዳግሙ፡
ለኢየሱስ፡ዘገብ
ረ፡ተአምረ፡መጺ
አ፡እምይሁዳ፡ው
ስተ፡ገሊላ።
ሏ፲ ፬ ወእምዝ፡ኮነ፡በ
በዓሎሙ፡ለአይ
ሁድ፡ዓርገ፡ኢየ
ሱስ፡ኢየሩሳሌም፡
ወቦቱ፡ውስተ፡ኢ
የሩሳሌም፡ምጥ
ማቃተ፡ዘጎርባ
ጢቄ፡ወይብልዋ፡
ስማ፡በዕብራይ
ስጥ፡ቤት፡ሳይዳ።
ወቦቱ፡ኃምስተ፡
ህዋራተ፡ወህየ፡

፴፩ በእንተ፡ መፃጕዕ፡ ዘ፴ወ፰፡ ክረምተ፡ ደወየ፡

ይሰክቡ፡ ብዙኃ
ን፡ ድውያን፡ ዕው
ራን፡ ወሐንካሳን፡
ይቡሳን። ወይፀን
ሑ፡ ሁከተ፡ ማይ፡ እ
ስመ፡ መልአክ፡ እ
ግዚአብሔር፡ በ
ጊዜ፡ ይትኌፀብ፡ ው
ስተ፡ ምጥማቃት፡
ወይትሀወክ፡ ማይ።
ወሃሎ፡ ህየ፡ አሐዱ፡
ብእሲ፡ ዘሠላሳ፡
ወሰመንተ፡ ዓመተ፡
ደወየ። ወኪያሁ፡
ርእዮ፡ ኢየሱስ፡
ይሰክብ፡ ወአእመ
ሮ፡ ከመ፡ ጕንዱይ፡
ውስተ፡ ደዌሁ። ወ
ይቤሎ፡ ትፈቅድኑ፡
ትሕየው፡ ወአው
ሥአ፡ ውእቱ፡ ድው
ይ፡ ወይቤ፡ እግዚ
ኦ፡ ሰብአ፡ አልብየ፡
ከመ፡ ሶበ፡ ጊዜ፡ ይ
ትሀወክ፡ ማይ፡ ያ

ወርዱኒ፡ ውስተ፡
ምጥማቃት፡ ወሶ
በ፡ ጊዜ፡ አሐውር፡
ኢኒ፡ ባዕድ፡ ይቀድ
መኒ፡ ወሪደ።
ወይቤሎ፡ ኢየሱስ፡
ተንሥእ፡ ወንሣእ፡
ዓራተከ፡ ወሖር።
ወሐይወ፡ ሶቤሃ፡ ው
እቱ፡ ብእሲ፡ ወነ
ሥአ፡ ዓራቶ፡ ወጸረ፡
ወሖረ። ወሰንበት፡
ዕለታ፡ አሜሃ፡ ይእ
ቲ፡ ዕለት፡ ወይቤል
ዎ፡ አይሁድ፡ ለው
እቱ፡ ዘሐይወ፡ ሰን
በት፡ ዮም፡ ወኢይከ
ውነከ፡ ትንሣእ፡ ዓ
ራቲከ።
ወአውሥአ፡ ወይ
ቤሎሙ፡ ዘአሕየ
ወኒ፡ ይቤለኒ፡ ው
እቱ፡ ንሣእ፡ ዓራተከ፡
ወሖር። ወተስእል
ዎ፡ ወይቤልዎ፡ መኑ፡

ውእቱ፡ ብእሲሁ፡
ዘይቤለከ፡ ንሣእ፡
ዓራቶከ፡ ወሖር፡
ወውእቱሰ፡ ዘሐይ
ወ፡ ኢያእመረ፡ ዘኣ
ሕየዎ፡ መኑ፡ ውእ
ቱ፡ ወተግሕሠ፡ ኢ
የሱስ፡ እስመ፡ ብዙ
ኃ፡ ሰብእ፡ ቦህየ።
ወእምዝ፡ ረከቦ፡ ኢ
የሱስ፡ ለውእቱ፡ ዘ
ሐይወ፡ በምኵራ
ብ፡ ወይቤሎ፡ ናሁ
ኬ፡ ሐየውከ፡ ዑቅ፡
ኢትአብስ፡ ከመዘ፡
የአኪ፡ ኢትርከ
ብ። ወሖረ፡ ውእ
ቱ፡ ብእሲ፡ ወነገሮ
ሙ፡ ለአይሁድ፡ ከ
መ፡ ኢየሱስ፡ ውእ
ቱ፡ ዘኣሕየዎ።
ወበእንተዝ፡ ያስ
ተዋድይዎ፡ አይሁ
ድ፡ ለኢየሱስ፡ እስ
መ፡ ከመዝ፡ ይገብር፡

በሰንበት፡ ወይቤ
ሎሙ፡ ኢየሱስ፡ አ
ቡየኒ፡ እስከ፡ ይእ
ዜ፡ ይገብር፡ ወአነ
ሂ፡ እገብር። ወበእ
ንተዝ፡ ፈድፋደ፡ የ
ኃሥሡ፡ አይሁድ፡
ይቅትልዎ።
እስመ፡ አኮ፡ ባሕቲ
ቶ፡ ከመ፡ ሰንበተ፡ ዘ
ይስዕር፡ ዳእሙ፡ ዓ
ዲ፡ አባሁ፡ ይሬስዮ፡
ለእግዚአብሔ
ር፡ ወየዔሪ፡ ርእሶ፡
ምስለ፡ እግዚአ
ብሔር።
ወአውሥአ፡ ኢየ
ሱስ፡ ወይቤሎሙ፡
አማን፡ አማን፡ እ
ብለክሙ፡ ኢይክ
ል፡ ወልድ፡ ገቢረ፡
ዘእምኀቤሁ፡ ወ
ኢምንተ፡ ዘእንበ
ለ፡ ዘርእየ፡ ለአብ፡
ይገብር፡ ዘወእቱ፡

ገብረ።።
ከማሁ፡ወልድኒ፡
ይገብር፡በአምሳሉ፡
እስመ፡አብ፡ያፈቅ
ሮ፡ወልዶ፡ወኵሎ፡
ያርእዮ፡ዘውእቱ፡
ይገብር፡ወዘየዓቢ፡
እምዝ፡ያርእዮ፡ግ
ብረ፡ከመ፡አንትሙ፡
ታእምሩ፡ወታንክ
ሩ፡ወበከመ፡አብ፡
ያነሥኦሙ፡ለምዉ
ታን፡ወያሐይዎሙ፡
ከማሁ፡ወልድኒ፡
ለዘ፡ፈቀደ፡የሐዩ፡
እስመ፡አብሰ፡ኢይ
ኴንን፡ወኢመነሂ፡
አላ፡ኵሉ፡ኵነኔ
ሁ፡አወፈዮ፡ለወ
ልዱ፡ከመ፡ኵሉ፡
ያክብሮ፡ለወልዱ፡
በከመ፡ያከብርዎ፡
ለአብ።።
ሠ ወዘኢያከብሮ፡
ለወልዱ፡ኢያከብ
ሮ፡ለአብ፡ለዘ፡ፈነ
ዎ።።
ሠ አማን፡አማን፡እብ
ለክሙ፡ዘይሰምዖ፡
ቃልየ፡ወየአምን፡በ
ዘ፡ፈነወኒ፡ይረክብ፡
ሕይወተ፡ዘለዓለም።
ወኢይሐውር፡ው
ስተ፡ደይን፡አላ፡ዐደ
ወ፡እሞት፡ውስተ፡
ሕይወት፡።
አማን፡አማን፡እብ
ለክሙ፡ከመ፡ይበ
ጽሕ፡ጊዜሁ፡ወይእ
ዜ፡ውእቱ፡ከመ፡ም
ውታን፡ይሰምዑ፡ቃ
ሎ፡ለወልደ፡እግዚ
አብሔር።።ወእለ፡
ሰምዑ፡የሐይዉ።
ወበከመ፡አብ፡ቦሕ
ይወተ፡ኀቤሁ፡ከማ
ሁ፡ለወልድኒ፡ወሀ
በ፡ይርከብ፡ሕይወ
ተ፡ኀቤሁ፡ወወሀ
በ፡ስልጣነ፡መባሕ

ተ፡ ይገብር፡ ኵነኔ፡
እስመ፡ ወልደ፡ እግ
ዚአብሔር፡ ወልደ፡
እጓለ፡ እመሕያው፡
ውእቱ።
ወበእንተዝሰ፡ ኢ
ታንክሩ፡ እስመ፡ ይ
በጽሕ፡ ጊዜሁ። ከመ፡
ይስምዕዎ፡ ቃሎ፡ ኵ
ሎሙ፡ እለ፡ ውስተ፡
መቃብር፡ ወይወፅ
ኡ፡ እለ፡ ሠናየ፡ ገብ
ሩ፡ ውስተ፡ ትንሣኤ፡
ሕይወት። ወእለሰ፡
እኩየ፡ ገብሩ፡ ው
ስተ፡ ትንሣኤ፡ ደይ
ን።
፷፪ ኢይክል፡ አንሰ፡ ገ
፬ ቢረ፡ ለልየ፡ ዘእም
፲ ኀቤየ፡ ወኢምንተ
ኒ፡ በከመ፡ ሰማዕኩ፡
እኳንን፡ ወኵነኔየ፡
ጽድቅ፡ ውእቱ።
እስመ፡ ኢየኃሥሥ፡
ፈቃደ፡ ዚአየ፡ ዘእ

ንበለ፡ ፈቃደ፡ ዘፈ
ነወኒ።
፷፫ ወእመሰ፡ ለልየ፡
፩ ስምዐ፡ ኮንኩ፡ ለ
፲ ርእስየ፡ ኢኮነ፡ እ
ሙነ፡ ስምዕየ።
ካልእ፡ ውእቱ፡ ሰ
ማዕትየ፡ ወአአም
ር፡ ከመ፡ ጽድቅ፡ ው
እቱ፡ ስምዑ፡ ዘሰ
ምዐ፡ በእንቲአየ።
አኮኑ፡ አንትሙ፡
ለአክሙ፡ ኀበ፡ ዮሐ
ንስ፡ ወነገረክሙ፡
ስምዖ፡ በጽድቅ።
አንሰ፡ አኮ፡ ስምዐ፡
ሰብእ፡ ዘእፈቅድ፡
ወዘኒ፡ ዘእብል፡
አኮ፡ ከመ፡ አንትሙ፡
ትድኅኑ። ዝክቱ፡
ወውእቱሰ፡ ማኅ
ቶት፡ ዘየኀቱ፡ ወያ
በርህ።
ወአንትሙሰ፡ ፈቀ
ድክሙ፡ ሕደጠ፡ ት

ትፌሥሑ፡ በብር
ሃኑ፡ ለሰዓት፡ ወአ
ንሰ፡ ብ[illegible]ስማዕተ፡
ዘየዐቢ፡ እምዮሐ
ንስ፡ ዝንቱ፡ ግብር፡
ዘወሀበኒ፡ አቡየ፡
እግበር፡ ወእፈጽ
ም፡ ውእቱ፡ ግብር፡
ዘእገብር፡ ስማዕ
ትየ፡ ከመ፡ አቡየ፡
ፈነወኒ፡ ወአቡየ፡
ዘፈነወኒ፡ ስማዕት
የ፡፡
ወእምአመ፡ ኢንክ
፻፫ ሙ፡ ቃሎ፡ ኢሰማዕ
ክሙ፡፡
ወራእዮሂ፡ ኢር
፲፫ ኢክሙ፡ ወቃሎሂ፡
ኢልብክሙ፡ ሳዕ
ሌክሙ፡ ዘይነብር፡፡
እስመ፡ ዘውእቱ፡
ፈነወ፡ ኢትአምኑ፡
ኪያሁ፡ አንትሙ፡
ኀ[illegible]ሡ፡ ትርአዩ፡
ውስተ፡ መጻሕፍ
ት፡ እስመ፡ ይመስለ
ክሙ፡ ቦ[illegible]ቱ፡ ትረክ
ቡ፡ ሕይወተ፡ ዘለዓ
ለም፡፡ ወእማንቱ፡
ስማዕትየ፡ ወኢትፈ
ቅዱ፡ ትምጽኡ፡ ኀቤ
የ፡ ትርከቡ፡ ሕይወ
ተ፡፡
አንስ፡ ኢይፈቅድ፡
ያድሉ፡ ሊተ፡ ሰብእ፡
ወአእመርኩክሙ፡
ባሕቱ፡ ከመ፡ አልብ
ክሙ፡ ፍቅረ፡ እግዚ
አብሔር፡ ላዕሌክ
ሙ፡፡
ኣነ፡ መጻእኩ፡ በስ
መ፡ አቡየ፡ ወኢተወ
ከፍክሙኒ፡ ወአመ፡
መጽአ፡ ካልእ፡ በስ
ሙ፡ ኪያሁ፡ ትትወከ
ፉ፡ እፎ፡ ትክሉ፡ አን
ትሙ፡ አሚነ፡ ዘታበ
ድሩ፡ አድልዎ፡ ለቢ
ጽክሙ፡ እምታድሉ
ው፡ ለዘ፡ ባሕቲቱ፡ እ

ግዚአብሔር፡፡=
ኢይምስልክሙ፡
ዘአነ፡አስተዋድየ
ክሙ፡በኀበ፡አብ፡
እግዚአብሔር፡፡
ሀሎ፡ሙሴ፡ዘያስተ
ዋድየክሙ፡ዘኪያ
ሁ፡ተመልክሙ፡ወተ
ሴፈውዎ፡፡ሶበ ሁ፡አ
መንክምዎ፡ለሙሴ፡
ኪያየኒ፡እምአመን
ክሙኒ፡እስመ፡በእ
ንቲአየ፡ጸሐፈ፡ው
እቱ፡፡=
ወእመሰ፡ዘጸሐፈ፡
ሙሴ፡ኢተአምኑ፡እ
ፎ፡ቃልየ፡ተአምኑ፡፡
ወእምድኅረ፡ዝን
ቱ፡ሖረ፡ኢየሱስ፡ማ
ዕዶተ፡ባሕረ፡ገሊላ፡
ዘጥበርያዶስ፡፡=
ወተለውዎ፡ብዙ
ኃን፡ሰብእ፡እስመ፡
ርእዩ፡ተአምረ፡ዘገ
ብረ፡በሳዕለ፡ድው

በእንተ፡ኅምስ፡ኅብ
ስት፡ወክልኤ፡ዓሣ፡

ያን፡፡=
ወዐርገ፡ውስተ፡
ደብር፡ኢየሱስ፡ወ
ህየ፡ነበረ፡ምስለ፡
አርዳኢሁ፡፡=
ወአልጸቀ፡በዓለ፡
ፋሲካሆሙ፡ለአይ
ሁድ፡ፋሲካ፡፡=
ወአንሥአ፡አዕይ
ንቲሁ፡ኢየሱስ፡ወ
ርእየ፡ብዙኃ፡ሰብ
አ፡ይመጽኡ፡ኀቤ
ሁ፡፡ወይቤሎ፡ፊል
ጶስ፡እምአይቴ፡ን
ሣየጥ፡ኅብስተ፡
ዘናበልዖሙ፡ለእ
ሉ፡፡=
ወዘንተ፡ይቤ፡እን
ዘ፡ያሜክሮ፡ወው
እቱሰ፡ያአምር፡ዘ
ሀለዎ፡ይግበር፡፡
ወአውሥአ፡ፊል
ጶስ፡ወይቤ፡ዘክል
ኤ፡ምእት፡ዲናር፡
ኅብስት፡ኢይአክ

ሎሙ፡ከመ፡ይንሥ
እ፡ብዑ፡ሕቅ።
ወ[illegible]ቤሎ፡አሐዱ፡
እምእርደ፡እ[illegible]ሁ፡
እንድርያስ፡እኁሁ፡
ለስምዖን፡ጴጥሮ
ስ፡ሃሎ፡ወልድ፡ዝ
የ፡ዘቦ፡ኀ[illegible]ስ፡ኅብ
ስት፡ስገ[illegible]ወክል
ኤ፡ዓሣ፡ወባሕቱ፡
ምንተ፡ይበቍዓ፡አ
ማንቱ፡ለዝ፡መጠነ
ዝ፡ሰብ[illegible]ወይቤሎ
ሙ፡ኢየሱስ፡ግበሩ፡
ምርፋቀ፡ለሰብ
እ።
ወብዙኅ፡ሣዕር፡
ለውእቱ፡መካን፡ወ
ረፈቁ፡ዕደዊሆሙ፡
የአክሉ፡ኀምሳ፡
ምእተ፡ኖልቆሙ።
ወነሥአ፡ኢየሱስ፡
ውእተ፡ኅብስተ፡
ወአእኰቶ፡ፈተተ፡
ወወሀበ፡ለአለ፡

በእንተ፡ዘከመ፡ሖረ፡
ዲበ፡ባሕር፡

ይረፍቁ፡ወዓሣሁ
ኒ፡መጠነ፡ፈቀዱ።
ወአጽገቦሙ፡ወጸ
ገቦሙ፡ይቤሎሙ፡
ለአርዳኢሁ፡አስተ
ጋብኡ፡ዘተርፈ፡ፍ
ቱታተ፡ከመ፡አልቦ፡
ዘይ[illegible]ገደፍ፡ወኢ
ምንተኒ፡እምኔሁ።
ወአስተጋብኡ፡ወ
መልአ፡ዓሥርተ፡ወ
ክልኤተ፡መሣይም
ተ፡ፍተታት፡እምኅ
ምስቱ፡ኅብስት፡ስ
ገም፡ዘተርፈ፡እም
ዘ፡በልዑ፡ወጸግቡ።
፵ ወርእዮሙ፡ሕዝ
ብ፡ዘገብረ፡ተኣም
ረ፡ኢየሱስ፡ይቤሉ፡
አማን፡ዘበአማን፡
ነቢይ፡ውእቱ፡ገ[illegible]
ቱ፡ዘመጽአ፡ውስተ፡
ዓለም።
፵፩ ወአእመሮሙ፡ኢ
የሱስ፡ከመ፡ይፈቅ

ዱ፡ይምጽኡ፡ወይ
ምሥጥዎ፡ወያን
ግሥዎ።ወተግሕ
ሠ፡ውስተ፡ደብር፡
ውእቱ፡ባሕቲቱ፡
ወመሲየ፡ወረዱ፡
አርዳኢሁ፡ባሕረ፡
ወዓርጉ፡ሐመረ፡ወ
ሖሩ፡ማዕዶተ፡ባሕ
ረ፡ቅፍረናሆም።፨
ወጸልመ፡ወድአ፡
ወዓዲ፡ኢመጽአ፡
ኢየሱስ፡ኀቤሆ
ሙ።ወባሕርሰ፡ይ
ትሀወክ፡እስመ፡ዓ
ቢይ፡ነፋስ፡ይነፍ
ኅ፡ወኄሊፎሙ፡መ
ጠነ፡ዕሥራ፡ወኃም
ስቱ፡ምዕራፈ፡አው፡
ሠላሳ፡ርእይዎ፡ኢ
የሱስሃ፡እንዘ፡የ
ሐውር፡ዲበ፡ባሕር፡
ወቀርቡ፡ኀበ፡ሐመ
ር፡ወፈርሁ፡ወደን
ግፁ።ወይቤሎሙ፡

ኢትፍርሁ፡አነ፡
ውእቱ፡ወእንዘ፡
ይፈቅዱ፡ያዕርግ
ዎ፡ውስተ፡ሐመር፡
በጽሐ፡ሐመር፡ው
ስተ፡ምድር፡ብሔ
ቱ ረ፡ኀበ፡የሐውሩ።
ሃ፪ ወበሳኒታ፡ሰብእ፡
፲፮ ብዙኃ፡እለ፡ይቀ
ውሙ፡ማዕዶተ፡ባ
ሕር፡ርእዩ፡ከመ፡
አልቦ፡ካልእ፡ሐመ
ረ፡ህየ፡ዘእንበለ፡
አሐዱ፡ወከመሂ፡
ኢዓርገ፡ኢየሱስ፡
ውስተ፡ሐመር፡ም
ስለ፡አርዳኢሁ፡
ወከመ፡ባሕቲቶሙ
ከመ፡አርዳኢሁ፡
ሖሩ።ወመጽአ፡ካ
ልኣት፡አሕማር፡እ
ምጥበርያዶስ፡ቅ
ሩበ፡ብሔረ፡ኀበ፡
በልዑ፡ኅብስተ፡
ዘባረከ፡እግዚ

እኒ።=፡
ወሶበ፡ርእዩ፡እሙ
ንቱ፡ሰብእ፡ከመ፡ኢ
ሀሎ፡ኢየሱስ፡ህየ፡
ወኢአርዳኢሁ።
ወዓርጉ፡ሐመረ፡
እሙንቱ፡ሰብእ፡
ወሖሩ፡ቅፍርናሐ
ም፡ይኅሥሥዎ፡ለ
ኢየሱስ።ወረከቦ
ሙ፡በማዕዶተ፡ባሕ
ር፡ይቤልዎ፡ረቢ፡
ማእዜ፡መጻእከ፡
ወበጻሕከ፡ዝየ።=፡
ወአውሥአ፡ኢየ
ሱስ፡ወይቤሎሙ፡
አማን፡አማን፡እብ
ለክሙ፡ተኀሥሡ
ኒ፡አኮ፡እስመ፡ትአ
ምረ፡ርኢክሙ፡እ
ከመ፡በላዕክሙ፡
እምኅብስት፡ወ
ጸገብክሙ።=፡
ተገበሩ፡እንከ፡አ
ኮ፡ለመብልዕ፡ኅ
ላፊ፡አላ፡ለመብል
ዕ፡ዘይነብር፡ለሕይ
ወት፡ዘለዓለም፡ዘ
ይሁበክሙ፡ወልደ፡
እጓለ፡እመሕያው።
ወዘሰ፡አብ፡ኀተሞ፡
እግዚአብሔር።=፡
ወይቤልዎ፡ምንተ፡
ዘንገብር፡ግብረ፡
እግዚአብሔር።=፡
ወአውሥአ፡ኢየ
ሱስ፡ወይቤሎሙ፡
ዝንቱ፡ውእቱ፡ግብ
ረ፡እግዚአብሔር፡
ከመ፡ትእመኑ፡በዘ፡
ፈነዎ፡ውእቱ።=፡
፴ ሃ፫ ወይቤልዎ፡ምንተ፡
ተአምረ፡ትገብር፡
ወንርአይ፡ወንእመ
ን፡በዘ፡ገበርከ።=፡
፴፩ ሃ፬ አበዊነ፡መና፡በ
ልዑ፡በገዳም፡በከ
መ፡ጽሑፍ፡ኅብስ
ተ፡ወሀቦሙ፡እም
ሰማይ፡ይብልዑ።=፡

ወይቤሎሙ፡ ኢየ
ሱስ፡ አማን፡ አማን፡
እብለክሙ፡ አኮ፡ ሙ
ሴ፡ ዘወሀበክሙ፡
ውእተ፡ ኅብስተ፡ እ
ምሰማይ፡ አቡየ፡ ወ
ሀበክሙ፡ ኅብስተ፡
ጽድቅ፡ እምሰማይ።
እስመ፡ ኅብስቱ፡ ለ
እግዚአብሔር፡ ው
እቱ፡ ዘ ወረደ፡ እ
ምሰማይ፡ ወይሁብ፡
ሕይወተ፡ ዘለዓለም።
ወይቤልዎ፡ እግዚ
ኦ፡ ዘልፈ፡ ሀበነ፡ ው
እተ፡ ኅብስተ። ወይ
ቤሎሙ፡ ኢየሱስ፡
አነ፡ ውእቱ፡ ኅብስ
ተ፡ ሕይወት። ዘይመ
ጽእ፡ ኀቤየ፡ ኢይር
ኅብ፡ ወዘየአምን፡
በየ፡ ኢይጸምእ፡ ለ
ዝሉፉ፡ ወእቤለክ
ሙ፡ ርኢክሙኒሂ፡
ወኢአመንክሙ።

ኵሉ፡ ዘወሀበኒ፡ አ
ቡየ፡ ይመጽእ፡ ኀቤ
የ፡ ወለዘሂ፡ መጽአ፡
ኀቤየ፡ ኢይሰድዶ፡
ወኢያወፅኦ፡ አፍኣ።
እስመ፡ ወረድኩ፡ እ
ምሰማይ፡ አኮ፡ ከመ፡
እግበር፡ ፈቃድየ፡
ዘእንበለ፡ ፈቃዶ፡
ለዘ፡ ፈነወኒ።
ወዝንቱ፡ ውእቱ፡
ፈቃዱ፡ ለዘ፡ ፈነወ
ኒ፡ አብ፡ ከመ፡ ኵሉ፡
ዘወሀበኒ፡ ኢይት
ሐጐል፡ እምኔሆሙ፡
አላ፡ አነ፡ አነሥአ
ሙ፡ በደኃሪት፡ ዕለ
ት።
ወዝንቱ፡ ፈቃዱ፡ ለ
አቡየ፡ ከመ፡ ኵሉ፡
ዘርእዮ፡ ለወልድ፡
ወአምኖ፡ ቦቱ፡ ይረ
ክብ፡ ሕይወተ፡ ዘ
ለዓለም። ወአነ፡ አ
ነሥአሙ፡ በደኃሪ

ት፡ዕለት።።
፵፩ ወአንጐርጐሩ፡አ
ይሁድ፡በእንቲአ
ሁ፡እስመ፡ይቤሎሙ፡
አነ፡ውእቱ፡ኅብስ
ት፡ዘወረደ፡እምሰ
ማይ።ወይቤሉ፡አ
ኮኑ፡ዝንቱ፡ውእ
ቱ፡ኢየሱስ፡ወልደ፡
ዮሴፍ፡ዘለሊነ፡ና
አምር፡አባሁ፡ወእ
ሞ፡እፎ፡እንከ፡ይ
እዜ፡ይብለነ፡እም
ሰማይ፡ወረድኩ።
፵፫ ወአውሥኦሙ፡ኢ
የሱስ፡ወይቤሎሙ፡
ኢታንጐርጕሩ፡
በበይናቲክሙ፡አል
ቦ፡ዘይክል፡መጺአ፡
ኀቤየ፡ዘኢሰሐቦ፡
አቡየ፡ዘፈነወኒ፡
ወአነ፡አነሥኦ፡በ
ደኃሪት፡ዕለት።።
ወሃሎ፡ጽሑፍ፡
ውስተ፡መጽሐፈ፡
ነቢያት፡ወይኩኑ፡
ኵሎሙ፡ምሁራነ፡
በኀበ፡እግዚአብ
ሔር።።
፵፭ ኵሉ፡ዘሰምዐ፡በ
ኀበ፡አቡየ፡ተምሂ
ሮ፡ይመጽእ፡ኀቤየ።
ወአልቦ፡ዘርእዮ፡
ለእግዚአብሔር፡
አብ፡ዘእንበለ፡ዘ
እምኀበ፡እግዚአ
ብሔር፡ውእቱ፡ርእ
ዮ፡ለአብ።።
፵፯ አማን፡አማን፡እብ
ለክሙ፡ዘየአምን፡
ብየ፡ቦሕይወት፡ዘ
ለዓለም።።
፵፰ አነ፡ውእቱ፡ኅብስ
ተ፡ሕይወት።።
፵፱ አበዊክሙሰ፡መና፡
በልዑ፡በገዳም፡ወ
ሞቱ።።ዝውእቱ፡
ኅብስት፡ዘእምሰ
ማይ፡ይወርድ፡ከመ፡
ኵሉ፡ዘበልዖ፡እ

ምኔሁ፡ኢይመውት።
አነ፡ውእቱ፡ኅብስ
ተ፡ሕይወት፡ዘወ
ረደ፡እምሰማይ።ወ
ዘበልዐ፡ሥጋየ፡እ
ምዝንቱ፡ኅብስት፡
የሐዩ፡ለዓለም።
ወዝኒ፡ኅብስት፡ዘ
እሁብ፡አነ፡ሥጋየ፡
ውእቱ፡በእንተ፡ሕ
ይወት፡ዘለዓለም።
ወተጋአዙ፡አይሁ
ድ፡በበ ናቲሆሙ፡
እንዘ፡ይብሉ፡እፎ፡
ይክል፡ዝንቱ፡የሀ
በነ፡ሥጋሁ፡ንብላ
ዕ።ወይቤሎሙ፡ኢ
የሱስ፡አማን፡አማ
ን፡እብለክሙ፡እመ፡
ኢበላዕክሙ፡ሥጋ
ሁ፡ለወልደ፡እጓለ፡
እመሕያው፡ወኢሰ
ተይክሙ፡ደሞ፡አ
ልብክሙ፡ሕይወ
ት፡ላዕሌክሙ፡ዘበ

ልዐ፡ሥጋየ፡ወሰ
ትየ፡ደምየ፡ቦሕይ
ወተ፡ዘለዓለም፡
ወአነ፡አነሥኦ፡በ
ደኃሪት፡ዕለት።፦
እስመ፡ሥጋየ፡መ
ብልዕ፡ጽድቅ፡ዘ
በአማን፡ወደምየ
ኒ፡ስቴ፡ሕይወት፡
ዘበአማን፡ውእቱ፡
ዘበልዐ፡ሥጋየ፡ወ
ሰትየ፡ደምየ፡ይሄ
ሉ፡ምስሌየ፡ወአነ
ሂ፡ምስሌሁ።ወ
በከመ፡ፈነወኒ፡አ
ብ፡ሕያው፡አነሂ፡
ሕያው፡በእንተ፡አ
ብ፡ወዘበልዐኒ፡ሥ
ጋየ፡የሐዩ፡በእንቲ
አየ፡፦፡ዝኬ፡ውእ
ቱ፡ኅብስት፡ዘእ
ምሰማይ፡ወረደ፡
ወአኮ፡ከመ፡በልዑ
አበዊክሙ፡ወሞ
ቱ፡ዘበልዖሰ፡ለ

ዝንቱ፡ኅብስት፡
የሐዩ፡ለዓለም።
ወከመዝ፡ይቤሎ
ሙ፡ኢየሱስ፡በም
ኵራብ፡ዘቀፈረ
ናሆም፡እንዘ፡ይ
መህሮሙ።ወብ
ዙኃን፡እምአርዳ
ኢሁ፡እለ፡ሰምዑ፡
ወይቤሉ፡ዕፁብ፡
ዝንቱ፡ነገር፡መኑ፡
ይክል፡ሰሚዖቶ።
ወአእመሮሙ፡ኢ
የሱስ፡ከመ፡ያን
ጎረጕሩ፡በእንተ፡
ዝንቱ፡አርዳኢሁ፡
ወይቤሎሙ፡ዝኑ፡
ያዐቅፈክሙ።
፱እመ፡ርኢክሞ፡
እጓለ፡እመሕያው፡
ለወልደ፡
እንዘ፡ይዐርግ፡
ኀበ፡ሃሎ፡ቀዲሙ።
መንፈስ፡ውእቱ፡
ዘየሐዩ፡ወሥጋ

ስ፡አልቦ፡ዘይበ
ቍዕ፡ወኢምንተ
ኒ።
ሮ፬ ወዘኒ፡ቃል፡ዘአነ፡
ነገርኩክሙ፡መ
ንፈስ፡ውእቱ፡ወ
ሕይወት፡ውእቱ።
ወባሕቱ፡ቦቱ፡እም
ውስቴትክሙ፡እ
ለ፡ኢይአምኑ።
ሮ፪ እስመ፡ያአምር፡
ኢየሱስ፡እምትካ
ት፡መኑ፡እሙንቱ፡
እለ፡ኢይአምኑ፡ወ
መኑ፡ውእቱ፡ዘያግ
ብኦ።
ሮ፫ ወይቤሎሙ፡በእ
ንተ፡ዝንቱ፡እብ
ለክሙ፡አልቦ፡ዘ
ይክል፡መጺአ፡ኀ
ቤየ፡ዘኢተውህ
ቦ፡ሎቱ፡እምነበ፡
አብ፡ወበእንተ፡
ዝንቱ፡ብዙኃን፡
እምአርዳኢሁ፡ተ

ለ፡ ገብኡ፡ ድኅሬ
ሆሙ፡ ወኢሖሩ፡
እንከ፡ ምስሌሁ።
ወይቤሎሙ፡ ኢየ
ሱስ፡ ለዓሠርቱ፡
ወክልኤቱ፡ አንት
ሙኒ፡ ትፈቅዱኑ፡
ትሖሩ።
፷፰ ወአውሥአ፡ ስም
ዖን፡ ጴጥሮስ፡ ወ
ይቤሎ፡ እግዚኦ፡
ኀበ፡ መኑ፡ ንሖውር፡
ቃለ፡ ሕይወት፡ ዘለ
ዓለም፡ ብከ። ወን
ሕነስ፡ አመነ፡ ወአ
እመርነ፡ ከመ፡ አን
ተ፡ ውእቱ፡ ክርስ
ቶስ፡ ቅዱሱ፡ ለእግ
ዚአብሔር፡ ሕያ
ው።
፸ ወአውሥአ፡ ኢየ
ሱስ፡ ወይቤሎሙ፡
አኮኑ፡ አነ፡ ኀረይ
ኩክሙ፡ ዓሠርተ፡
ወክልኤተ፡ አሐ
ዱ፡ እምኔክሙ፡ ሰ
ይጣን፡ ውእቱ።
ወእምበይነ፡ ይሁ
ዳ፡ ስምዖን፡ አስ
ቆሮታዊ፡ ይቤ፡ እ
ስመ፡ ውእቱ፡ ሀለ
ወ፡ ያገብኦ፡ አሐ
ዱ፡ እምዓሠርቱ፡
ወክልኤቱ።
ወእምዝ፡ ሖረ፡ ኢ
የሱስ፡ ገሊላ፡ ወኢ
ፈቀደ፡ ይሖር፡ ይ
ሁዳ፡ እስመ፡ የኀ
ሥሥዎ፡ አይሁድ፡
ይቅትልዎ።
ወቀርበ፡ በዓለ፡ መ
ጸለቶሙ፡ ለአይሁ
ድ፡ ወይቤልዎ፡ አ
ኀዊሁ፡ ፋልስ፡ እ
ምዝየ፡ ወሖር፡ ብ
ሔረ፡ ይሁዳ፡ ከመ፡
አርዳኢከ፡ ይርአ
ዩ፡ ግብረከ፡ ዘት
ገብር፡ እስመ፡ አል
ቦ፡ ዘይገብር፡ ጽ

ምሚት፡ወይፈቅ
ድ፡ክሡተ፡ይኩኖ።
ወእመሰ፡ዘንተ፡ት
ገብር፡አርኢ፡ርእ
ሰከ፡ለዓለም፡እስ
መ፡አኃዊሁኒ፡ኢ
አምኑ፡ቦቱ።ወይቤ
ሎሙ፡ኢየሱስ፡ጊ
ዜየሰ፡ዓዲ፡እስከ፡
ይእዜ፡ኢበጽሐ፡
ወጊዜ፡ዚአክሙ
ሰ፡ዘልፈ፡ድልው፡
ውእቱ፡ለክሙሰ፡
ዓለም፡ኢይክል፡ጸ
ሊኦተክሙ፡ወሊ
ተሰ፡ይጸልአኒ፡እ
ስመ፡አነ፡እዘልፎ
ሙ፡በከመ፡እኩይ፡
ምግባሮሙ።=።
አንትሙሰ፡ዕረጉ፡
ውስተ፡ዛቲ፡በዓ
ል፡አንሰ፡ኢይዓር
ግ፡ለዝንቱ፡በዓል፡
እስመ፡ዓዲ፡ኢበ
ጽሐ፡ጊዜየ።=።

ወክመዝ፡ይቤሎ
ሙ፡ወነበረ፡ገሊላ።
ወዐሪጎሙ፡አኃዊ
ሁ፡ለበዓል፡ውእቱ፡
አሚረ፡ዐርገ፡ውእ
ቱኒ፡ጽምሚተ፡ወአ
ኮ፡ገሃደ፡ወኀሠሠ
ዎ፡አይሁድ፡በበዓ
ል፡ወይቤሉ፡አይቴ፡
ውእቱ፡ዝኩ።ወብ
ዙኅ፡አንጐርጓሩ፡
ሕዝብ፡በእንቲአ
ሁ፡ወቦ፡ካልአን፡አ
ለ፡ይቤሉ፡ኄር፡ው
እቱ።=።ወቦ፡እለ፡ይ
ቤሉ፡አልቦ፡ያስሕ
ቶሙ፡ለሕዝብ።=።
ወባሕቱ፡ክሡተሰ፡
አልቦ፡ዘተናገረ፡
በእንቲአሁ፡እስ
መ፡ይፈርህዎሙ፡
፶ ለአይሁድ።=።
፫ ወበማእከለ፡በዓ
ል፡ዓርገ፡ኢየሱስ፡
ምኵራበ።ወመሀ

ሩ፡ወእንከሩ፡አይ
ሁድ፡ምህሮቶ፡ወ
ይቤሉ፡እፎ፡የአ
ምር፡ዝንቱ፡መጽ
ሐፈ፡ዘኢተምህ
ረ፨ወአውሥአ፡
ኢየሱስ፡ወይቤሎ
ሙ፡ትምህርትየሰ፡
ኢኮነት፡እንቲአየ፡
አላ፡እንቲአሁ፡ለ
ዘ፡ፈነወኒ።ወዘ
ሰ፡ይፈቅድ፡ይግበ
ር፡ሥምረቶ፡ያአ
ምር፡ይቀድሞ፡ከ
መ፡እምእግዚአ
ብሔር፡ውእቱ፡ዝ
ንቱ፡ትምህርት።
ወለለየኒ፡ለረ እ
ስየ፡እነግር፡ዘለ
ርእሱ፡ይነግር፡ተ
ድላ፡ርእሱ፡የኃሥ
ሥ።ወዘሰ፡ይፈቅ
ድ፡ያድሉ፡ለዘ፡ፈ
ነዎ፡ጻድቅ፡ውእ
ቱ፡ወአልቦ፡ዐመፃ፡
ባዕሌሁ።፨
አኮኑ፡ሙሴ፡ወሀ
በክሙ፡ኦሪተ፡ወ
ኢአሐዱሂ፡እምኔ
ክሙ፡ኢትገብርዋ፡
ለኦሪት።ለምንት፡
እንከ፡ትኀሥሡ፡
ትቅትሉኒ።ወአው
ሥኡ፡ሕዝብ፡ወይ
ቤልዎ፡ጋኔነ፡ብ
ከ፡መኑ፡ይኀሥሥ፡
ይቅትልከ።ወአው
ሥአ፡ኢየሱስ፡ወ
ይቤሎሙ፡አሐደ፡
ግብረ፡ገበርኩ፡
ወኵልክሙ፡አን
ከርክሙኒ።በእ
ንተ፡ዝንቱ፡ወሀበ
ክሙ፡ሙሴ፡ግዝ
ረተ፡እንዘ፡ኢኮነ
ት፡እምኀበ፡ሙሴ፡
አላ፡እምአበው፡
ይእቲ።፨
ወበሰንበት፡ትገ
ዝርዎ፡ለሰብእ፡

ሲእመ፡በሰንበት፡
ትገዝርዎ፡ለብ
እሲ፡ከመ፡ኢይስ
ዓር፡ሕጉ፡ለሙሴ።
ወለምንት፡እንከ፡
ትግእዙኒ፡ኪያየ፡
ለእመ፡አሕየው
ክዎ፡ለብእሲ፡ኵ
ለንታሁ፡በሰንበ
ት።=
ኢትፍትሑ፡ለአ
ድልዎ፡ ገጽ፡አላ፡
ጽድቀ፡ፍትሐ፡ፍ
ትሑ።=
ወቦ፡እለ፡ይቤሉ፡
እምሰብአ፡ኢየሩ
ሳሌም፡አኮኑ፡ዝ
ንቱ፡ውእቱ፡ዘየ
ኀሥሥዎ፡አይሁድ፡
ይቅትልዎ፡ወናሁ፡
ክሡተ፡ይትናገሮ
ሙ፡ወአልቦ፡ዘይ
ብልዎ፡አእመሩ
ኑ፡እንጋ፡መላእክ
ት፡ከመ፡ውእቱ፡ክ

ርስቶስ፡አማን፡ወ
ባሕቱ፡ለዝሰ፡ኢና
እምሮ፡እምአይቴ፡
ውእቱ፡ወክርስቶ
ስሰ፡አመ፡ይመጽእ፡
አልቦ፡ዘያአምሮ፡
እምኀበ፡ይመጽእ።
ሮ፦ ወከልሐ፡ኢየሱስ፡
፫ በምኵራብ፡እንዘ፡
፭ ይሜህሮሙ፡ወይቤ
ሎሙ፡ሊተኑ፡ኢታ
አምሩኒ፡ወኢታእ
ምሩ፡እምአይቴ፡
አነ፡ወለልየኒ፡ኢመ
ጻእኩ፡አላ፡ሀሎ፡ጻ
ድቅ፡ዘፈነወኒ፡ዘ
ኢታአምርዎ፡አን
ትሙ።=ወአንሰ፡አ
አምሮ፡እስመ፡እም
ኀቤሁ፡አነ፡ወውእ
ቱ፡ፈነወኒ።=
ሮ፦ ወፈቀዱ፡ይእኅዝ
፮ ዎ፡ወባሕቱ፡አልቦ፡
፭ ዘአንሥአ፡እዴሁ፡
ላዕሌሁ፡እስመ፡ዓ

ዲ፡ ኢበጽሐ፡ ጊዜሁ።
፴፩ ወእምውእቱ፡ ሰ
፩ ብእ፡ ብዙኃን፡ እለ፡
፯ አምኑ፡ ቦቱ፡ እምሕ
ዝብ፡ ወይቤሉ፡ አ
መ፡ ይመጽእ፡ ክርስ
ቶስ፡ ቦኑ፡ ፈድፋደ፡
ተአምረ፡ ዘይገብ
ር፡ እምዘ፡ ገብረ፡ ዝ
ንቱ።።
ወሰምዑ፡ ፈሪሳው
ያን፡ ከመ፡ እንጐር
ጐሩ፡ ሕዝብ፡ በእ
ንቲኣሁ፡ ዘንተ።።
፴፪ ወለአኩ፡ ሊቃነ፡
፬ ካህናት፡ ወፈሪሳ
ውያን፡ ወዓሊሆሙ፡
ከመ፡ የአኅዝዎ።።
፴፫ ወይቤሎሙ፡ ኢየ
፫ ሱስ፡ ዓዲ፡ ሕዳጠ፡
፯ መዋዕለ፡ ሀለውኩ፡
ምስሌክሙ፡ ወእ
ሐውር፡ ኀበ፡ ዘፈነ
ወኒ።።
፴፬ ወተኃሥሡኒ፡ ወ
፩
፯

ኢትረክቡኒ፡ ወ
ኀበ፡ አነ፡ አሐውር፡
ኢትክሉ፡ መጺአ፡
እንትሙ።። ወይቤ
ሉ፡ አይሁድ፡ በበ
ናቲሆሙ፡ አይቴኑ፡
የሐውር፡ ዝንቱ፡
ዘኢንረክቦ፡ ንሕ
ነ።። ውስተ፡ ብሔረ፡
አረሚኑ፡ የሐውር፡
እንጋ፡ ወይሜህሮ
ሙ፡ ለአረሚ፡ ምን
ትኑ፡ ዝንቱ፡ ነገር፡
ዘይብለነ፡ ተኃሥ
ሡኒ፡ ወኢትረክቡ
ኒ፡ ወኀበ፡ አሐው
ር፡ አነ፡ እንትሙ፡ ኢ
ትክሉ፡ መጺአ።።
፯ ወበደኃሪት፡ ዕለ
ት፡ በዓል፡ ዓባይ፡
ቆመ፡ ኢየሱስ፡ ወ
ከልሐ፡ ወይቤ፡ ዘ
ጸምአ፡ ይምጻእ፡
ኀቤየ፡ ወይስተይ።
ወዘሂ፡ የአምን፡

ብየ፡ በከመ፡ ይቤ፡
መጽሐፍ፡፡ አፍላ
ገ፡ ማየ፡ ሕይወት፡
ይውሕዝ፡ እምከ
ርሡ፡፡ ወዘንቱ፡ ዘይ
ቤ፡ ከመዝ፡ በእንተ፡
መንፈስ፡ ቅዱስ፡ ዘ
ሀለዎሙ፡ ይንሥኡ፡
እለ፡ የአምኑ፡ ቦቱ፡
እስመ፡ አልቦ፡ መን
ፈስ፡ ቅዱስ፡ ወኢየ
ሱስኒ፡ ዓዲሁ፡ ኢተ
ሰብሐ፡፡
ፓ፪ ወብዙኃን፡ እም
ሕዝብ፡ ሰሚዖሙ፡
ዘንተ፡ ነገረ፡ ይቤሉ፡
አማን፡ ነቢይ፡ ውእ
ቱ፡ ዝንቱ፡፡
ፓ፫ ወቦ፡ እለ፡ ይቤሉ፡
ክርስቶስ፡ ውእቱ፡
ወመንፈቆሙ፡ ይቤ
ሉ፡ ቦኑ፡ እምገሊላ፡
ይመጽእ፡ ክርስቶ
ስ፡ ኢኮኑ፡ ይቤ፡ መ
ጽሐፍ፡ እምዘርአ፡
ዳዊት፡ ወእምቤተ፡
ልሔም፡ እምሀገረ፡
ዳዊት፡ ይመጽእ፡ ክ
ርስቶስ፡፡
ፓ፬ ወተጋብኡ፡ ወተ
አዙ፡ ወተናፈቁ፡ አሕ
ዛብ፡ በበ ናቲሆሙ፡ በ
እንቲአሁ፡፡
ፓ፭ ወቦ፡ እለ፡ ፈቀዱ፡ ይ
እኅዝዎ፡ ወአልቦ፡
ዘአንሥአ፡ እዴሁ፡ ላ
ዕሌሁ፡፡
ፓ፮ ወተሰውጡ፡ ወዓሊ
ሆሙ፡ ለሊቃን፡ ካህ
ናት፡ ወለፈሪሳዊያ
ን፡፡ ወይቤልዎሙ፡ እ
ልክቱ፡ እፎ፡ ዘኢያ
ምጻእክምዎ፡፡ ወአ
ውሥኡ፡ ወዓሊሆሙ፡
ወይቤልዎ፡ ግሙራ፡
ኢተናገረ፡ ከማሁ፡ ሰ
ብእ፡ ለውእቱ፡ ብእሲ፡፡
ወአውሥኡ፡ ፈሪሳ
ዊያን፡ ወይቤልዎሙ፡
ትጌግዩ፡ አንትሙኒ፡

ቋ፡በእንተ፡ኰነኔ፡ብእሲት፡ዘማዊት፡

፲፫ ቦኑ፡እምመልእክት፡
እምፈሪሳዊያን፡ዘ
አምኑ፡ቦቱ፡ዘእንበ
ለ፡እሉ፡ጊጉያን፡ሰ
ብእ፡እለ፡ኢያአም
ሩ፡ኦሪተ።ወይቤሎ
ሙ፡ኒቆዲሞስ፡ዘሖ
ረ፡ኀቤሁ፡ቀዲሙ፡
ሌሊተ፡አሐዱ፡እም
ኔሆሙ።ኦሪትክሙ
ኑ፡ትኴንኖ፡ለሰብ
እ፡ዘኢሐተቱ፡ቀዲ
ሙ፡ምግባሮ፡ዘገብ
ረ፡ወያእምሩ፡ግብ
ሮ።፧ወይቤልዎ፡አ
ንተሂ፡እምገሊላኑ፡
አንተ፡ኅሥሥ፡ትር
አይ፡ከመ፡እምገሊላ፡
ኢይትነሣእ፡ነቢይ።
ወገብኡ፡ለለ፡አሐ
ዱ፡ውስተ፡ቤቱ፡ወ
ኢየሱስኒ፡ሖረ፡ደብ
ረ፡ዘይት፡ወበጽባ
ሕ፡ካዕበ፡ቦአ፡ምኵ
ራበ፡ወተጋብኡ፡ኀ

ቤሁ፡ኵሉ፡ሕዝ
ብ፡ወነበረ፡እንዘ፡
ይሜህሮሙ።ወአ
ምጽኡ፡ኀቤሁ፡ጸ
ሐፍት፡ወፈሪሳዊ
ያን፡ብእሲተ፡እስ
ርተ፡እንተ፡ተረክ
በት፡በዝሙት።
ወአብእዋ፡ውስጠ፡
ወአቀምዋ፡ቅድ
መ፡ኢየሱስ፡ወይቤ
ልዎ፡ኦመምህር፡
ረከብናሃ፡ለዛቲ፡
ብእሲት፡በዝሙ
ት፡ወበሕግነ፡ሠ
ርዐ፡ሙሴ፡ከመ፡ት
ትወገር።፧ወአን
ተ፡እንከ፡ምንተ፡
ትኤዝዝ፡በእንቲ
አሃ፡ናሁ፡ተረክበ
ት፡በዝሙት።ወዘ
ንተ፡ነገረ፡ተስእሎ
ዎ፡እንዘ፡ያሜክር
ዎ፡ከመ፡ይርከቡ፡
ምክንያተ፡በላዕ

ሴሣ፡፡ወኢየሱስ፡
አቅሐተ፡አዕይን
ቲሁ፡ለምድር፡እ
ንዘ፡ይጽሕፍ፡በአ
ጻብዕቲሁ። ወሶበ፡
ቆሙ፡ብዙኃን፡ተ
ስእልዎ፡ካዕበ፡ወ
አንሥአ፡አዕይን
ቲሁ፡ኀቤሆሙ፡ወ
ነጸረ፡ወይቤሎሙ፡
ዘአልቦ፡ኃጢአተ፡
እምውስቴትክሙ፡
ለይገራ፡ቀዲሙ።
ወደገመ፡ካዕበ፡ደ
ኒኖ፡እንዘ፡ይጽሕ
ፍ፡በአጻብዒሁ።
ወሰሚዖሙ፡እሙ
ንቱ፡ዘንተ፡ነገረ፡
አኀዙ፡ይሑሩ፡በበ፡
አሐዱ፡ወተርፈ፡
ኢየሱስ፡ባሕቲቱ፡
ወብእሲትኒ፡ቆመ
ት፡ውስተ፡ቤት፡ወ
አንሥአ፡አዕይንቲ
ሁ፡ኢየሱስ፡ወርእ
ያ፡ወይቤላ፡አብእ
ሲት፡አይቴ፡ሀለው፡
እለ፡ይኴንኑኪ። ወ
ኢውስኢት፡ሶቢሁ፡
ወትቤ፡አልቦ፡እግ
ዚኦ። ወይቤላ፡ኢየ
ሱስ፡ወአነሂ፡አል
ቦ፡ዘእኴንነኪ፡ሑ
ሪ፡እትዊ፡ወደገመ፡
ኢትአብሲ። ወካዕ
በ፡ነበቦሙ፡ኢየሱ
ስ፡ወይቤ፡አነ፡ውእ
ቱ፡ብርሃኑ፡ለዓለ
ም፡ዘተለወኒ፡ኢይ
ሐውር፡ውስተ፡ጽ
ልመት፡ወይረክብ፡
ብርሃነ፡ሕይወት።
ወይቤልዎ፡ፈሪሳ
ዊያን፡ለለክኑ፡አ
ንተ፡ትንእድ፡ርእ
ሰከ፡ኢኮነ፡ጽድቅ፡
ስምዕከ። ወአውሥ
አ፡ኢየሱስ፡ወይቤ
ሎሙ፡እመኒ፡ለሊየ፡
ስምዕ፡ለርእስየ፡

ጽድቅ፡ ውእቱ፡ ስ
ምዕየ። እስመ፡ አአ
ምር፡ እምኀበ፡ መጻ
እኩ፡ ወኀበ፡ አሐ
ውር፡ ወአንትሙሰ፡
ኢታአምሩ፡ እም
ኀበ፡ መጻእኩ፡ ወኀ
በሂ፡ አሐውር፡ አን
ትሙስ፡ ሕገ፡ ዘሥ
ጋ፡ ትኴንኑ፡ ወአን
ሰ፡ ኢይኴንን፡ ወኢ
መነሂ፡ ወእመሂ፡ ኰ
ነንኩ፡ ጽድቅ፡ ኵነ
ኔየ፡ እስመ፡ ኢኮንኩ፡
ባሕቲትየ፡ አነ፡ አላ፡
ዘፈነወኒ፡ አብ።
ውስተ፡ ኦሪትክሙ
ኒ፡ ጽሑፍ፡ ስምዐ፡
ክልኤቱ፡ ሰብእ፡
እሙን፡ ውእቱ፡ ወአ
ነሂ፡ ስምዕ፡ ብርእስ
የ፡ ወሰማዕትየ፡ አብ፡
ዘፈነወኒ። ወይቤ
ልዎ፡ አይቴ፡ ውእቱ፡
አቡከ።

፹፯ ወእውሥኦ፡ ኢየ
ሱስ፡ ወይቤሎሙ፡
ወኢኪያየ፡ ታአም
ሩ፡ ወኢአባየ።
ሶበ፡ ኪያየ፡ አእመ
ርክሙ፡ እምአእመ
ርክምዎ፡ ለአቡየ
ኒ።
፹፰ ወዘንተ፡ ነገረ፡ ተ
ናገሮሙ፡ በኀበ፡ ሙ
ዳየ፡ ምጽዋት፡ እንዘ፡
ይሜህሮሙ፡ በም
ኵራብ፡ ወኢአኃዞ
ዎ፡ እስመ፡ ኢበጽሐ፡
ጊዜሁ።
፹፱ ወይቤሎሙ፡ ካዕ
በ፡ ኢየሱስ፡ አንሰ፡
አሐውር፡ ወካዕበ፡
ትኀሥሡኒ፡ ወት
መውቱ፡ በኃጢአት
ክሙ፡ ወኀበ፡ አነ፡ አ
ሐውር፡ አንትሙ፡
ኢትክሉ፡ መጺአ።
ወይቤሉ፡ አይሁድ፡
ይቀትሎኑ፡ እንጋ፡

ርእዮ፡ለሊሁ፡ዘይ
ብለኒ፡ኀበ፡አነ፡አ
ሐውር፡ኢትክሉ፡
መጺአ፡አንትሙ።
ወይቤሎሙ፡አንት
ሙሰ፡እምታሕቱ፡
አንትሙ፡ወአንሰ፡
እምላዕሉ፡አነ።
ወአንትሙሰ፡እም
ዝንቱ፡ዓለም፡ወአ
ንሰ፡ኢኮንኩ፡እም
ዝንቱ፡ዓለም።ወእ
ብለክሙ፡ትመው
ቱ፡በኀጢአትክሙ፡
ለእመ፡ኢአመንክሙ፡
ከመ፡አነ፡ውእቱ፡ት
መውቱ፡በኀ
ጢአትክሙ።ወይ
ቤልዎ፡መኑ፡አንተ፡
ወይቤሎሙ፡ኢየሱ
ስ፡ቀዳሚ፡ወነገ
ርኩክሙ፡ወብዙ
ኀ፡ብየ፡ዘእብል፡
በእንቲአክሙ፡ወ
እኴንን።ወባሕቱ፡
ዘፈነወኒ፡ጻድቅ፡
ውእቱ፡ወአንሰ፡ዘ
ሰማዕኩ፡በኀቤሁ፡
እነግር፡ለዓለም፡
ወኢያእመሩ፡ከመ፡
በእንተ፡አብ፡ይቤ
ሎሙ።
ወይቤሎሙ፡ኢየሱ
ስ፡አመ፡ተለዐለ፡ወ
ልደ፡እጓለ፡እመሕያ
ው፡ወይእተ፡አሚረ፡
አሜሃ፡ተአምሩ፡ከ
መ፡አነ፡ውእቱ፡ወአ
ኮ፡ዘእምኀቤየ፡ዘ
እነግር፡በከመ፡መ
ሀረኒ፡አብ፡ከማሁ፡
እነግር፡ወእብል፡
ወዘፈነወኒ፡ህሎ፡ም
ስሌየ፡ወኢይኀድ
ገኒ፡ባሕቲትየ።=
እስመ፡አነ፡ሥምረ
ቶ፡እገብር፡ዘልፈ።
ወዘንተ፡ብሂሎ፡
ብዙኃን፡አለ፡አም
ኑ፡ቦቱ።=
ወይቤሎሙ፡ኢየ

ሱስ፡ለእለ፡አምኑ፡
ቦቱ፡አይሁድ፡እን
ትሙሂ፡እመ፡ነበር
ክሙ፡በቃልየ፡አማ
ን፡አርድእ የ፡ትከ
ውኑ፡አንትሙ፡ወ
ታአምርዋ፡ለጽድ
ቅ፡ወጽድቅ፡ታግ
ዕዘክሙ። ወአው
ሥኡ፡ወይቤልዎ፡
ዘርአ፡አብርሃም፡
ንሕነ፡ወእምኢመ፡
ኑነ፡ኢተቀነይነ፡ወ
ኢለመኑሂ፡እፎ፡እ
ንከ፡ትብለነ፡ትግ
ዕዙ። ወአውሥኦ፡
ኢየሱስ፡ወይቤሎ
ሙ፡አማን፡አማን፡
እብለክሙ፡ኵሉ፡
ዘይገብራ፡ለኃጢ
አት፡ገብራ፡ውእቱ፡
ለኃጢአት፡ወገብ
ርሰ፡ኢይነብር፡ው
ስተ፡ቤት፡ለዝሉፉ።
ወወልድሰ፡ይነብር፡

ለዓለም። ወእመ፡
ወልድ፡አግዐዘክ
ሙ፡አማን፡አግዐ
ዚያን፡አንትሙ።
አአምር፡ከመ፡ዘር
አ፡አብርሃም፡አን
ትሙ፡ወባሕቱ፡ተኀ
ሥሡ፡ትቅትሉኒ፡
እስመ፡ኢይነብር፡
ቃልየ፡ኀቤክሙ።
አንሰ፡ዘርኢኩ፡በ
ኀበ፡አብ፡እነግር፡
ወአንትሙኒ፡ዘሰ
ማዕክሙ፡በኀበ፡
አብ፡ግ በሩ።
ወአውሥኡ፡ወይ
ቤልዎ፡ለነሰ፡አብ
ርሃም፡አቡነ። ወ
ይቤሎሙ፡ኢየሱ
ስ፡ሶበሰ፡ውሉደ፡
አብርሃም፡አንት
ሙ፡ግብረ፡አብር
ሃም፡እምገበርክ
ሙ። ወይእዜሰ፡ተ
ኀሥሡ፡ትቅትሉ

ኒ፡ብእሴ፡ዘጽድ
ቀ፡ይነግረክሙ፡ዘ
ሰማዕኩ፡በኀበ፡
እግዚአብሔር፡፡
አብርሃምሰ፡ኢገ
ብረ፡ከማሁ፡፡አን
ትሙሂ፡ግበሩ፡ግ
ብረ፡አቡክሙ፡፡ወ
ይቤልዎ፡ንሕነሰ፡
ኢተወለድነ፡እም
ዝሙት፡አሐዱ፡አ
ብ፡ብነ፡እግዚአብ
ሔር፡፡ወይቤሎሙ፡
ኢየሱስ፡ሶበ ሰ፡እ
ግዚአብሔር፡አቡ
ክሙ፡እምአፍቀር
ክሙኒ፡ኪያየ፡እስ
መ፡አነ፡እምኀበ፡
እግዚአብሔር፡ወ
ፅአኩ፡ወመጻእኩ፡
ወኢኮ፡ዘለልየ፡መ
ጻእኩ፡ውእቱ፡ፈ
ነወኒ፡፡=፡
እፎ፡እንከ፡ኢት
አምኑ፡ቃልየ፡እ

ስመ፡ኢትክሉ፡ሰሚ
ዐ፡ነገረ፡ዚአየ፡፡=፡
አንትሙሰ፡እምአ
ቡሁ፡ለሰይጣን፡አ
ንትሙ፡ወፍትወቶ፡
ለአቡክሙ፡ትፈቅ
ዱ፡ትግበሩ፡፡ወው
እቱሰ፡ቀታሌ፡ነፍ
ስ፡ሰብእ፡ውእቱ፡
እምትካት፡ወኢይ
ቀውም፡በጽድቅ፡
እስመ፡አልቦ፡ጽድ
ቀ፡በኀቤሁ፡ወሶበ
ሂ፡ይነብብ፡ሐሰተ፡
እምዚአሁ፡ይነግ
ር፡እስመ፡ሐሳዊ፡ው
እቱ፡ወአቡሁኒ፡፡=፡
ወአንሰ፡እስመ፡ጽድ
ቀ፡እነግር፡ኢትአም
ኑኒ፡፡መኑ፡እምኔክ
ሙ፡ዘይዛልፈኒ፡በ
እንተ፡ኃጢአት፡፡=፡
ወእመሰ፡አነ፡ጽድ
ቀ፡እነግር፡ለምንት፡
ኢትአምኑኒ፡ዘአ

ምእግዚአብሔር፡
ውእቱ፡ቃለ፡እግዚ
አብሔር፡ይሰምዕ።
ወበእንተ፡ዝንቱ፡
አንትሙሰ፡ኢትሰ
ምዑኒ፡እስመ፡ኢክ
ንክሙ፡እምእግዚ
አብሔር።ወተሰጥ
ውዎ፡አይሁድ፡ወ
ይቤልዎ፡አኮኑ፡አ
ማን፡ሠናየ፡ንቤለ
ከ፡ከመ፡ሳምራዊ፡
አንተ፡ወጋኔን፡ብከ።
ወአውሥአ፡ኢየሱ
ስ፡ወይቤሎሙ፡ወ
አንሰ፡ጋኔን፡አልብ
የ፡ወአከብር፡አባየ።
ወአንትሙሰ፡ታስ
ተኃቅሩኒ።።=።
አንሰ፡ኢይኀሥሥ፡
ተድላ፡ለርእስየ፡ሃ
ሎ፡ዘየኀሥሥ፡ወ
ይኬንን።።=።
አማን፡አማን፡እብ
ለክሙ፡ዘዐቀበ፡ቃ

ልየ፡ኢይሬእየ፡ለ
ሞተ፡ለዓለም።ወ
ይቤልዎ፡አይሁድ
ይእዜኬ፡አእመር
ናከ፡ከመ፡ጋኔን፡ብ
ከ።አብርሃም፡ሞ
ቀ፡ሞተ፡ወነቢያት
ኒ፡ሞቱ።።=።
ወአንተሰ፡ትብል፡
ዘዐቀበ፡ቃልየ፡ኢ
ይጥዕሞ፡ለሞት፡
ለዓለም።አንተኑ፡
ተዐቢ፡እምአብር
ሃም፡አቡነ፡ዘሞተ፡
ወነቢያትኒ፡ሞቱ።
መኑ፡ትሬሲ፡ርእሰ
ከ።ወአውሥአ፡
ኢየሱስ፡ወይቤሎ
ሙ፡እመሰ፡ሴልየ፡
ሰባሕኩ፡ርእስየ፡
ኢይበቍዐኒ፡ስ
ብሓቲየ፡ወኢም
ንትኒ።ሀሎ፡አቡየ፡
ዘይሴብሐኒ፡ዘአ
ንትሙ፡ትብልዎ፡

ኣምላክነ፡ውእቱ፡
ወኢታአምርዎ፡ወ
አንሰ፡አአምሮ፡
ወእመሰ፡እቤ፡ኢ
ያአምሮ፡እከውን፡
ከማክሙ፡ሐሳዌ።
አንሰ፡አአምሮሂ፡
ወቃሎሂ፡አዐቅብ።
አብርሃም፡አቡክ
ሙ፡ተመነየ፡ተነበ
የ፡ተፈሥሐ፡ከመ፡
ይርአይ፡ዕለትየ፡
ወርእየሂ፡ወተፈ
ሥሐ።
ወይቤልዎ፡አይሁ
ድ፡ኀምሳ፡ዓመተ፡
አልበከ፡ወአብር
ሃምሃ፡ርኢከ።ወ
ይቤሎሙ፡ኢየሱ
ስ፡አማን፡አማን፡
እብለክሙ፡ዘእን
በለ፡ይትወለድ፡አ
ብርሃም፡ሀሎኩ፡
አነ። ወነሥኡ፡
እብነ፡ከዐበ፡ከመ፡

ቿብ እንተ፡ዘዕውሩ፡
፲፱ ተወልደ፡
፭

ይወግርዎ።
ወተኀብአሙ፡ኢየ
ሱስ፡ወወፅአ፡እም
ኵራብ፡ወኀለፈ፡እ
ንተ፡ማእከሎሙ፡
ወወፅአ፡እምህገ
ር።
ወእንዘ፡የኀልፍ፡
እምህየ፡ርእየ፡ብ
እሴ፡ዘዕውሩ፡ተወ
ልደ።ወይቤልዎ፡
አርዳኢሁ፡ረቢ፡በ
ኀጢአተ፡መኑ፡ተወ
ልደ፡ዝዕውር፡በዘ፡
ርእሱኑ፡ወበዘ፡አ
ዝማዲሁኑ።ወይቤ
ሎሙ፡ኢየሱስ፡ኢው
እቱ፡አበሰ፡ወኢአዝ
ማዲሁ።ዳእሙ፡ከ
መ፡ያስተርኢ፡ግብ
ረ፡እግዚአብሔር፡
በላዕሌሁ።
ወባሕቱ፡ወርቱዕ፡
ለነ፡ንግበር፡ግብሮ፡
ለዘ፡ፈነወኒ፡እንዘ፡

፻፺፭ መዐልት፡ውእቱ፡
እስመ፡ቀመጸኒ፡
ሌሊት፡በዘ፡ኢይክ
ል፡ገቢረ፡ዘሃሎ፡ው
ስቴ፡ዓለም፡ወእንዘ፡
ውእቱ፡ብርሃኑ፡ለ
ዓለም።።=።
ወዘንተ፡ብሂሎ፡ወ
ረቀ፡ምድረ፡ወገብረ፡
ጽቡረ፡በምራቁ፡ወ
ቀብኦ፡አዕይንቲሁ፡
ወይቤሎ፡ሖር፡ተ
ኅፀብ፡በምጥማቃ
ት፡ሰሊሖም፡ዘበ፡
ትርጓሜሁ፡ሐዋርያ።
ወሖረ፡ወተኅፅበ፡
ወገብአ፡እንዘ፡ይ
ሬኢ።።=።
ወአግዋሪሁሰ፡እ
ሉ፡ይሬእይዎ፡ዘል
ፈ፡ከመ፡ይስእል፡
ይቤሉ፡አኮኑ፡ዝን
ቱ፡ውእቱ፡ዘይነብ
ር፡ወይስእል።ወ
ካልኣን፡ይቤሉ፡ው

እቱ።ወቦ፡እለ፡ይ ፻፺፮
ቤሉ፡አልቦ፡ይመስ
ሎ።ወለሊሁሰ፡ይ
ቤ፡አነ፡ውእቱ።።=።
ወይቤልዎ፡ወእፎ፡
ተከሥተ፡አዕይን
ቲከ።=።ወአውሥአ፡
፡ወይቤሎ
ሙ፡ብእሲ፡ዘስሙ፡
ኢየሱስ፡ጽቡረ፡ገ
ብረ፡በምራቁ፡ወ
ቀብአኒ፡አዕይንቲ
የ፡ወይቤለኒ፡ሖር፡
ተኅፀብ፡በምጥማ
ቃተ፡ሰሊሖም።።=።
ወተኅፀብኩ፡ወ
ርኢኩ፡ወይቤል
ዎ፡አይሁድ፡አይቴ፡
ውእቱ፡ብእሲሁ፡
ወይቤሎሙ፡ኢያ
አምር።ወወሰድ
ዎ፡ኀበ፡ፈሪሳውያ
ን፡ለዘ፡ዕውሩ፡ተ
ወልደ፡ወሰንበት፡
አሜሁ፡አመ፡ገብረ፡

፷
፲፪
፩

ኢየሱስ፡ደብረ፡ወ
ክሠቶ፡አዕይንቲሁ።
ወካዕበ፡ተስእልዎ፡
ፈሪሳውያን፡ወይቤ
ልዎ፡እፎ፡ርኢከ።
ወይቤሎሙ፡ፅብረ፡
ገብረ፡በምራቁ፡ወ
ወደየ፡ውስተ፡አዕ
ይንትየ፡ወተኀፀብ
ኩ፡ወርኢኩ።።
ወቦ፡እለ፡ይቤሉ፡
እምፈሪሳውያን፡
ዝብእሲ፡ኢኮነ፡እ
ምእግዚአብሔር፡
ዘኢየዓቅብ፡ሰን
በተ።ወቦ፡እለ፡ይቤ
ሉ፡ወበአይቴ፡ይክ
ል፡ብእሲ፡ኃጥእ፡ገ
ቢረ፡ዘንተ፡ተኣምረ፡
ወተናፈቁ፡በቤና
ቲሆሙ፡ወይቤልዎ፡ካዕበ፡ለውእቱ፡
ዕዉር፡ምንተ፡ትብ
ል፡በእንቲኣሁ፡እ
ስመ፡ከሠተከ፡አ

፷
፲፪
፩

ዕይንቲከ።ወይቤ
ሎሙ፡ነቢይ፡ውእቱ።
ወኢአምኑ፡ሎቱ፡አ
ይሁድ፡ከመ፡ዕዉረ፡
ተወልደ፡ወርእየ፡እ
ስከ፡ጸውዑ፡አዝማዲ
ሁ፡ለዘ፡ርእየ፡ወተስ
እልዎሙ፡ወይቤልዎ
ሙ፡ዝኑ፡ውእቱ፡
ወልድክሙ፡ዘትብ
ሉ፡ዕዉረ፡ተወልደ፡
እፎኬ፡ይእዜ፡ርእ
የ።ወአውሥኡ፡አዝ
ማዲሁ፡ወይቤሉ፡ና
አምር፡ከመ፡ዝንቱ፡
ውእቱ፡ወልድነ፡ወ
ከመሂ፡ዕዉረ፡ተወ
ልደ፡ወይእዜ፡እፎ፡
ይሬኢ፡ኢናአምር፡ዘ
ከሠቶ፡አዕይንቲሁ፡
ንሕነሰ፡ኢናአምር፡
ኪያሁ፡ተስእልዎ፡
ልሂቅ፡ውእቱ፡ወይ
ክል፡ተናግሮ፡ለር
እሱ።ወከመዝ፡ተና

ገሩ፡እዝማዲሁ፡
እስመ፡ይፈርህዎ
ሙ፡ለኢይሁድ፡፡፡
እስመ፡አዘዙ፡ኢይ
ሁድ፡ለእመቦ፡ዘእ
ምኔቦቱ፡ከመ፡ው
እቱ፡ክርስቶስ፡ይ
ከድድዎ፡እምኩራ
ብ፡፡በእንተዝ፡ይቤ
ሉ፡አዝማዲሁ፡ልሂ
ቅ፡ውእቱ፡ሎቱ፡ተ
ስእልዎ፡፡ወጸውዕ
ዎ፡ዳግመ፡ለውእቱ፡
ብእሲ፡ዕውር፡ወይ
ቤልዎ፡ሖር፡ሀብ፡ስ
ብሓተ፡ወአእኵቶ፡
ለእግዚአብሔር፡፡
ንሕነ፡ናአምር፡ከመ፡
ኃጥእ፡ውእቱ፡ዝብ
እሲ፡ወአውሥአ፡ው
እቱ፡ብእሲ፡ወይቤ
ሎሙ፡ኢያአምር፡እ
መ፡ኃጥእ፡ውእቱ፡ዝ
ብእሲ፡ወአሐተ፡ባ
ሕቲ፡አአምር፡ከመ፡
ዕውር፡አነ፡ወይእ
ዜ፡እሬኢ፡፡ወይቤ
ልዎ፡ካዕበ፡ምንተ፡
ገብረ፡ለከ፡ወእፎ፡
ከሠተከ፡አዕይን
ቲከ፡፡ወአውሥአ፡
ወይቤሎሙ፡ነገር
ኩክሙ፡ዳእሙ፡
ወኢትሰምዑ፡፡፡
ምንተ፡እንከ፡ትፈ
ቅዱ፡ትስምዑ፡እን
ትሙሂ፡አርዳኢሁ
ኑ፡ትኩኑ፡ትፈቅዱ፡፡
ወጸአልዎ፡ወይቤ
ልዎ፡አንተ፡ኩን፡ረ
ድአ፡ሎቱ፡ንሕነሰ፡
አርድእቲሁ፡ለሙ
ሴ፡ንሕነ፡፡፡
ንሕነ፡ናአምር፡ከመ፡
ለሙሴ፡ተናገሮ፡
እግዚአብሔር፡ወ
ለዝሰ፡ኢናአምሮ፡
እምአይቴ፡ውእቱ፡፡
ወአውሥአ፡ውእቱ፡
ብእሲ፡ወይቤ፡ዓ

ዲ፡በዝንቱ፡ጥቀ፡
ነኪር፡ውእቱ፡ብእ
ሲ፡እስመ፡ኢታአም
ርዎ፡እምአይቴ፡ው
እቱ፡ወከሠተኒ፡አ
ዕይንትየ፡ናአምር፡
ባሕቱ፡ከመ፡ኢይሰ
ምዖሙ፡ለኃጥአን፡
እግዚአብሔር፡ዘ
እንበለ፡ለፈራህ
ሂያኑ፡እግዚአብሔ
ር፡ዘይገብር፡ፈቃ
ዶ፡ሎቱ፡ይሰምዖ።
ወእምእመ፡ተፈ
ጥረ፡ዓለም፡ኢተ
ሰምዐ፡ወአልቦ፡ዘ
ዕውሩ፡ተወልደ፡ወ
ተከሥተ፡አዕይን
ቲሁ፡ሶበ፡ኢኮነ፡እ
ምእግዚአብሔር፡
ዝንቱ፡እመ፡ኢክህ
ለ፡ገቢረ፡ወኢምን
ተኒ።=፡ወአውሥ
ኡ፡አይሁድ፡ወይ
ቤልዎ፡ዘለሊከ፡

በኃጢአትከ፡ተወ
ለድከ፡አንተሁ፡ትሜ
ህረነ፡ለነ፡ወወሰድ
ዎ፡ወአውፅእዎ፡አ
ፍኣ።ወሰምዐ፡ኢየ
ሱስ፡ከመ፡አውፅእ
ዎ፡አፍኣ፡ወረከቦ፡
ወይቤሎ፡ተአምኑሁ፡
አንተ፡በወልደ፡እጓ
ለ፡እመሕያው፡ወአ
ውሥአ፡ወይቤ፡ከሊ
ሖ፡መኑ፡ውእቱ፡እግ
ዚኦ፡ከመ፡እእመን፡
ቦቱ።=፡
ወአውሥአ፡ኢየሱ
ስ፡ወይቤሎ፡ዘርኢ
ከ፡ወተናገረ፡ምስ
ሌከ፡ውእቱ፡ዝንቱ፡
ወይቤ፡አመንኩ፡እ
ግዚኦ፡ወሰገደ፡ሎ
ቱ።=፡
ወይቤሎ፡ኢየሱስ፡
አንሰ፡ለኰነኔ፡ዝዓ
ለም፡መጻእኩ፡ው
ስተ፡ዝንቱ፡ዓለም፡

ከመ፡እለ፡ኢይሬ
እዩ፡ይርአዩ፡ወእ
ለ፡ይሬእዩ፡ይዕው
ሩ፡ወኢይርአዩ።ወ
ሰምዑሙ፡ፈሪሳዊ
ያን፡እለ፡ህየ፡ሀለ
ዉ፡ምስሌሁ፡ዘን
ተ፡ወይቤልዎ፡ንሕ
ነሂ፡ዕውራንኑ፡
ንሕነ፨
ወይቤሎሙ፡ኢየሱ
ስ፡ሶበሰ፡ዕውራን፡
አንትሙ፡እመ፡ኢኮ
ንክሙ፡ጌጋየ።ወይ
እዜሰ፡ባሕቱ፡ንቡ
ር፡ጌጋይክሙ፡እስ
መ፡ክመ፡ትብሉ፡ንሬ
ኢ፡ኢይትኀደገክ
ሙ፡ጌጋይክሙ፨
አማን፡አማን፡እብ
ለክሙ፡ዘኢቦአ፡
እንተ፡አንቀጽ፡ው
ስተ፡ዐጸደ፡አባግ
ዕ፡ወዐርገ፡እንተ፡
ካልእ፡ገጽ፡ሰራቂ፡
ውእቱ፡ወጕሕል
ያ፡ወዘሰ፡እንተ፡አ
ንቀጽ፡ይበውእ፡
ኖላየ፡አባግዕ፡ው
እቱ፡ወሎቱሰ፡ያር
ኅዎ፡ዐጻዊ፡ወአ
ባግዕኒ፡ይሰምዓ
ሁ፡ቃሎ፨
ወይጼውዖን፡ለ
አባግዒሁ፡በበ፡አ
ስማቲሆን፡ወያፈ
ቅሮን፡ወያወፅአ
ን፡ወያወፍሮን፨
ወሶበ፡አውፅአን፡
ለኵሎን፡የሐው
ር፡ቅድሜሆን፡ወ
ይተልዋ፡ድኅሬ
ሁ፡አባግዒሁ፡እ
ስመ፡ያአምራ፡ቃ
ሎ፡ወለነኪርሰ፡ኢ
ይተልዋሁ፡ይጐይ
ያ፡እምኔሁ፡እስመ፡
ኢያአምራ፡ቃሎ፡
ለነኪር።ወዘንተ፡
ምሳሌ፡ይቤሎሙ፡

ኢየሱስ፡ወእሙ
ንቱሰ፡ኢያእመሩ።
ዘይቤሎሙ።
ወይቤሎሙ፡ካዕ
በ፡ኢየሱስ፡አማን፡
አማን፡እብለክሙ፡
አነ፡ውእቱ፡አንቀ
ጸ፡አባግዕ።
ኵሎሙ፡እለ፡መ
ጽኡ፡እምቅድሜ
የ፡ሰረቅት፡ወጕሕ
ልያ፡እሙንቱ።ወ
ባሕቱ፡ኢይሰምዓ
ሆሙ፡አባግዕ።
አነ፡ውእቱ፡አንቀ
ጸ፡አባግዕ፡ዘበአ
ማን፡ዘቦአ፡እንተ፡
ኀቤየ፡ይድኅን፡ይ
በውእሂ፡ወይወ
ፅእሂ፡ወይረክብ፡
ምርዓየ።ወሰራ
ቂሰ፡ኢይመጽእ፡
ዘእንበለ፡ከመ፡ይ
ስርቅ፡ወይጥባሕ፡
ወያሕጕል።

ወአንሰ፡መጻእኩ፡
ይርከቡ፡ሕይወተ፡
ወፈድፋደ፡ይርከቡ።
አነ፡ውእቱ፡ኖላዊ፡
ኄር፡ኖላዊሰ፡ኄር፡ይ
ሜጡ፡ነፍሶ፡ህየን
ተ፡አባግዒሁ፡ቤዛ።
ወዓስብሰ፡ዘኢኮ
ነ፡ኖላዌ፡ወዘኢኮነ፡
ዚአሁ፡አባግዒሁ፡
ይሬኢ፡ተኵላ፡ይመ
ጽእ፡ወይጉይይ፡ወ
የኀድግ፡አባግዒሁ፡
ወይመሥጦን፡ተኵ
ላ፡ወይዘርዎን፡እ
ስመ፡ዓሳብ፡ውእቱ፡
ኢያሕዝኖ፡በእን
ተ፡አባግዕ።
አነ፡ውእቱ፡ኖላዊ፡
ኄር፡ወአአምር፡ዚ
አየ፡ወያአምራኒ፡እ
ሊአየ።ወበከመ፡ያ
እምረኒ፡አብ፡አነሂ፡
ኣአምሮ፡ለአብ፡ወ
እሜጡ፡ነፍስየ፡በ

ዛ፡ኢባግዕየ።ወብ
የ፡ካልእተሂ፡ኢባግ
ዐ፡እለ፡ኢኮና፡እም
ዝንቱ፡ዐጸድ።ወኪ
ያሆንሂ፡ሀለወኒ፡
አምጽኦን፡ወይሰም
ዓኒ፡ቃልየ፡ወይከው
ና፡አሐደ፡መርዔተ፡
ወአሐደ፡ኖላዌ።=፡
ወበእንተዝ፡ያፈቅ
ረኒ፡አብ፡እስመ፡አነ፡
እሜጡ፡ነፍስየ፡ከ
መ፡ካዕበ፡እንሥኣ፡
አልቦ፡ዘይሀይደኒ
ያ፡ለለየ፡እሜጥዋ፡
ወለለ የ፡አነሥኣ፡
ብውሕ፡ሊተ፡እንብ
ራ፡ወካዕበ፡ብው
ሕ፡ሊተ፡እንሥኣ።
ወዘንተ፡ትእዛዘ፡
ነሣእኩ፡በኀበ፡አ
ቡየ።=፡ወተናፈቁ፡
ወተጋአዙ፡ካዕበ፡
አይሁድ፡በእንተዝ፡
ነገር፡ወይቤሉ፡ብ

ዙኀን፡እምኔሆሙ፡
ጋኔነ፡ቦቱ፡ወያዐ
ብድ፡ምንተኑ፡ታ
ጸምእዎ።=፡
ወቦ፡እለ፡ይቤሉ፡
ዝንቱ፡ነገር፡ኢኮ
ነ፡ዘእምጋኔን።=፡
ጋኔንኑ፡ይክል፡አ
ሕይዎ፡ወከሠተ፡
አዕይንተ፡ዕውራ
ን።=፡
ወእምዝ፡ይእቲ፡
አሚረ፡አመ፡መድ
ቅሐ፡ኢየሩሳሌም፡
ክረምት፡ውእቱ፡
ወአንሶሰወ፡ኢየሱ
ስ፡በምኵራብ፡በ
ህዋረ፡ሰሎሞን፡
ወዐገትዎ፡አይሁ
ድ፡ወይቤልዎ፡እ
ስከ፡ማእዜኑ፡እንከ፡
ትነሥኣነ፡ነፍስነ፡እ
መ፡አንተሁ፡ክር
ስቶስ፡ንግረነ፡ገሃ
ደ።=፡ወአውሥአ፡

ኢየሱስ፡ወይቤሎ
ሙ፡ነገርኩክሙ፡
ወኢትአምኑኒ።
ግብር፡ዘእገብር፡
አነ፡በስመ፡አቡየ፡
ውእቱ፡ሰማዕትየ፡
ወእንትሙሰ፡ባሕ
ቱ፡ኢትአምኑኒ፡እ
ስመ፡ኢኮንክሙ፡
እምአባግዕየ፡በ
ከመ፡እቤለክሙ፡
አባግዕየሰ፡እሊአ
የ፡ይሰምዓኒ፡ቃል
የ፡ወአነሂ፡አአምሮ
ን።ወይተልዉኒ፡
ወአነሂ፡እሁቦን፡
ሕይወተ፡ዘለዓለ
ም፡ወኢይትሐጐ
ላ፡ለዓለም፡ወአል
ቦ፡ዘይሀይደን፡እ
ምእዴየ።እስመ፡
አቡየ፡ዘወሀበኒ
ዮን፡ውእቱ፡የዐቢ፡
እምኵሉ።ወአ
ልቦ፡ዘይክል፡መ

ሂጦ፡እምእዴሁ፡
ለአቡየ፡ወአብ፡ወአ
ነ፡አሐዱ፡ንሕነ፡ወነ
ሥኡ፡ካዕበ፡እብነ፡
አይሁድ፡ከመ፡ይው
ግርዎ።ወአውሥአ፡
ኢየሱስ፡ወይቤሎ
ሙ፡ብዙኀ፡ግብረ፡
ሠናየ፡አርአይኩክ
ሙ፡ዘእምኀበ፡አቡ
የ፡በአይ፡ግብር፡ት
ዌግሩኒ።ወአው
ሥኡ፡አይሁድ፡ወ
ይቤልዎ፡በእንተ፡
ሠናይሰ፡ግብር፡ኢ
ንወግረከ፡አላ፡በ
እንተ፡ፅርፈትከ፡
ንዌግረከ፡እስመ፡
እንዘ፡ሰብእ፡አንተ፡
እግዚአብሔር፡
ትሬሲ፡ርእሰከ።
ወአውሥአ፡ኢየሱ
ስ፡ወይቤሎሙ፡አ
ኮኑ፡ጽሑፍ፡ውስተ፡
ኦሪትክሙ።አነ፡አ

ቤ፡ አማልክት፡ አን
ትሙ።፡ ሶበ፡ ሎሙ፡
አማልክት፡ ይቤሎ
ሙ፡ እለ፡ እስተርአ
ዮሙ፡ እግዚአብሔ
ር፡ ቃለ፡ እግዚአብ
ሔር፡ ኮነ፡ ነቤሆሙ።
ወኢይትከሀል፡ ይት
ነሠት፡ ይትሐሰው፡
ቃለ፡ መጽሐፍ፡ ዘቅ
ዱስ፡ አብ፡ ወፈነወ፡
ውስተ፡ ኵሉ፡ ዓለ
ም። እፎ፡ እንከ፡ ት
ብሉኒ፡ ትፀርፍ፡ እ
መ፡ እቤለክሙ፡ ወል
ደ፡ እግዚአብሔር፡
አነ።፡ ወእመሰ፡ ኢይ
ገብር፡ ግብረ፡ አቡ
የ፡ ኢትእመኑኒ። ወ
እመሰ፡ እገብር፡ እ
መ፡ ኪያየ፡ ኢአመን
ክሙ፡ ለግብርየ፡
እመኑ፡ ከመ፡ ታእ
ምሩ፡ ወትጠይቁ፡
ከመ፡ አነ፡ በአብ፡ ወ

**በእንተ፡ አልዓዛር፡**

አብ፡ በየ።
፺፫ ወፈቀዱ፡ ካዕበ፡
፭ ይእኅዝዎ፡ ወእም
ሠጠ፡ እምእዴሆ
ሙ።፡ ወሖረ፡ ካዕበ፡
ማዕዶተ፡ ዮርዳኖ
ስ፡ ብሔረ፡ ኀበ፡ አጥ
መቀ፡ ዮሐንስ፡ ቀ
ዲሙ፡ ወነበረ፡ ህ
የ።
፺፬ ወሖሩ፡ ብዙኃን፡
፭ ኀቤሁ፡ ወይቤሉ፡
ዮሐንስ፡ አልቦ፡
ዘገብረ፡ ተአምረ፡
ወኢምንትኒ።
ወባሕቱ፡ ወኵሎ፡
ዘይቤ፡ ዮሐንስ፡
በእንቲአሁ፡ እሙ
ን፡ ኮነ። ወብዙኃ
ን፡ እለ፡ አምኑ፡ ቦቱ፡
በህየ።
ወሃሎ፡ አሐዱ፡ ዘ
ይደዊ፡ በቢታንያ፡
እልዓዛር፡ ዘሀገ
ረ፡ ማርያ፡ ወማርታ፡

እኅታ።።=።
ወማርያስ፡ይእቲ፡
እንተ፡ቀብአቶ፡ለ
እግዚእነ፡ዕፍረ
ተ።ወመዝመዘቶ፡
እገሪሁ፡በሥዕር
ታ፡ወእኁሃ፡ላቲ፡
አልዓዛር፡ይደዊ።
ወለአከ፡አኃቲሁ፡
ኀበ፡ኢየሱስ፡ወይ
ቤላ፡እግዚእነ፡
ናሁ፡ዘታፈቅር፡
ይደዊ።።=።
ወሰሚዖ፡ኢየሱስ፡
ይቤ፡ዛቲ፡ደዌሁ፡
ኢኮነት፡ለሞት፡ደ
እሙ፡ከመ፡ይሰባ
ሕ፡እግዚአብሔ
ር፡ወወልዱ፡እግ
ዚአብሔር፡ቦቱ።
ወያፈቅሮሙ፡ኢ
የሱስ፡ለማርታ፡
ወለእኅታ፡ወለአ
ልዓዛር።።=።
ወሰሚዖ፡ከመ፡ይ
ደዊ፡ነበረ፡ህየ፡ይ
እቲ፡አሚረ፡ኀበ፡ሃ
ሎ፡ብሔረ፡ሰኑየ፡
መዋዕለ፡ወእምዝ፡
ይቤሎሙ፡ለአርዳ
ኢሁ፡ንሖር፡ካዕበ፡
ብሔረ፡ይሁዳ፡ወይ
ቤልዎ፡አርዳኢሁ፡
ረቢ፡ይእዜ፡ፈቀዱ፡
ይወግሩከ፡አይሁድ፡
ወህየ፡ተሐውር፡
ካዕበ።ወአውሥአ፡
ኢየሱስ፡ወይቤሎ
ሙ፡አኮኑ፡ዓሠርቱ፡
ወክልኤቱ፡ሰዐቱ፡
ለዕለት፡ዘይሐው
ር፡መዐልተ፡ኢይትዓ
ቀፍ፡እስመ፡ይሬኢ፡
ብርሃኖ፡ለዝንቱ፡
ዓለም።።=።ወዘይሐ
ውርስ፡ሌሊተ፡ይ
ትዓቀፍ፡እስመ፡ኢ
ልቦ፡ብርሃን፡ውስ
ቴቱ፡ዘይሬኢ፡ወዘ

ንተ፡ ይቤሎሙ፡ ለ
አርዳኢሁ፡ ወእም
ዝ፡ ይቤ፡ አልዓዛር፡
ዐርክነ፡ ኖመ። ወባ
ሕቱ፡ አሐውር፡ አን
ቅሆ። ወይቤልዎ፡
አርዳኢሁ፡ እግዚ
አ፡ እመሰ፡ ኖመ፡ ይጥ
ዒ፡ ወይነቅህ፡ ወይ
ሐዩ። ወይቤሎሙ፡
ኢየሱስ፡ ኖመ፡ እስ
መ፡ ሞተ።
ወመሰሎሙ፡ በእ
ንተ፡ ንዋም፡ ዘይቤ
ሎሙ። ወእምዝ፡ ይ
ቤሎሙ፡ ኢየሱስ፡
ነገሮሙ፡ ገሃደ፡ ወይ
ቤ፡ አልዓዛር፡ ሞተ
ወእትፌሣሕ፡ በእ
ንቲኣክሙ፡ ከመ፡ ት
እመኑ፡ እስመ፡ ኢሀ
ለውኩ፡ ህየ፡ ወንሖ
ር፡ ንቤሁ።
ወይቤ፡ ቶማስ፡ ዘይ
ብልዎ፡ ዲድሞስ፡
ለቢጹ፡ ለአርዳእ፡
ንሑር፡ ንሕነኒ፡ ን
ሙት፡ ምስሌሁ፡
ወሖረ፡ ኢየሱስ፡ ወ
ረከበ፡ በረቡዑ፡ እ
ምዘ፡ ተቀብረ።
ወቅርብት፡ ቢታን
ያ፡ ለኢየሩሳሌም፡
መጠነ፡ ከመ፡ ዓሠ
ርቱ፡ ወኀምስቱ፡ ም
ዕራፍ።
ወብዙኃን፡ እምአ
ይሁድ፡ ሖሩ፡ ኀበ፡
ማርታ፡ ወማርያ፡ ከ
መ፡ ያላቅስዎን፡ በ
እንተ፡ እኁሆን።
ወሰሚዓ፡ ማርታ፡
ከመ፡ መጽአ፡ ኢየሱ
ስ፡ ተቀበለቶ፡ ወማ
ርያስ፡ ነበረት፡ ቤ
ት። ወትቤሎ፡ ማ
ርታ፡ ለኢየሱስ፡ እ
ግዚኦ፡ ሶበሰ፡ ህሎ

ክ፡ዝየ፡እመ፡ኢሞ
ት፡እኁየ።=
ወይእዜኒ፡አአም
ር፡ከመ፡ዘሰአልኮ፡
ለእግዚአብሔር፡
ይሁበከ፡እግዚአ
ብሔር።ወይቤላ፡
ኢየሱስ፡የሐዩ፡እ
ኁኪሰ።ወትቤሎ፡
ማርታ፡አአምር፡ከ
መ፡ይትነሣእስ፡አ
መ፡ትንሣኤ፡አመ፡
የሐይው፡ምውታን።
በደኃሪት፡ዕለት።
ወይቤላ፡ኢየሱስ፡
አነ፡ውእቱ፡ማሕየ
ዊ፡ወመንሥኢሆ
ሙ፡ለምውታን፡ዘ
የአምን፡ብየ፡እመ
ኒ፡ሞተ፡የሐዩ፡ወ
ኵሉ፡ዘሕያው፡ወ
የአምን፡ብየ፡ኢይ
መውት፡ለዓለም።
ተአምኒኑ፡ዘንተ፡
ወትቤሎ፡እወ፡እ
ግዚኦ፡አነ፡አአምን፡
ከመ፡አንተ፡ውእቱ፡
ክርስቶስ፡ወልዱ፡
እግዚአብሔር፡ዘ
መጽአ፡ውስተ፡ዓለ
ም፡ወዘንተ፡ብሂላ፡
ሖረት፡ወጸውዐታ፡
ለማርያ፡እኅታ፡ጽም
ሚተ፡ወትቤላ፡በጽ
ሐ፡ሊቅ፡ወይጼውዓ
ኪ።ወሰሚዓ፡ትንሥ
አት፡ፍጡነ፡ወሖረ
ት፡ኀቤሁ፡ወዓዲ፡
ኢቦአ፡ሀገረ፡ኢየሱ
ስ፡ሀሎ፡ውስተ፡ብ
ሔር፡ኀበ፡ተቀበለ
ቶ፡ማርታ።=
ወርኢዮሙ፡አይሁ
ድ፡እለ፡ያላቅስዋ፡
ከመ፡ፍጡነ፡ትንሥ
አት፡ማርያ፡ወሖረ
ት፡ተለውዋ፡መስሎ
ሙ፡ዘተሐውር፡ኀበ፡

መቃብሩ፡ትብኪ
ዮ፡በህየ።።
ወበጺሓ፡ማርያ፡ኀ
በ፡ኢየሱስ፡ሰገደ
ት፡ሎቱ፡ኀበ፡እገሪ
ሁ፡ወትቤሎ፡እግ
ዚኦ፡ሶቤ፡ሀለውከ፡
ዝየ፡እመ፡ኢሞተ፡
እኁየ፡ወርእዮ፡ኢ
የሱስ፡ከመ፡ትበኪ፡
ወአይሁድኒ፡እለ፡
መጽኡ፡ምስሌሃ፡
ይበክዩ።።
አንብዐ፡ኢየሱስ፡
በመንፈሱ፡ወሆከ፡
ርእሶ።ወይቤ፡አይ
ቴ፡ቀበርክምዎ።
ወይቤልዎ፡እግዚ
ኦ፡ነዐ፡ወትሬኢ።
ወአንብዐ፡ኢየሱስ።
ወይቤሉ፡አይሁድ፡
ርእዩ፡መጠነ፡ያፈ
ቅሮ።ወቦ፡ዘይቤ፡እ
ምውስቴቶሙ፡እ
ሙ፡ኢክህለኑ፡ዝ
ንቱ፡ዘከሠተ፡አ
ዕይንተ፡ዕውራን፡
ከመ፡ይግበር፡ዝ
ንቱኒ፡ከመ፡ኢይሙ
ት።ወካዕበ፡አንብ
ዐ፡ኢየሱስ፡ወሖረ፡
ኀበ፡መቃብሩ፡ወ
በዐት፡ውእቱ፡ወከ
ዳን፡እብን፡ዲቤሁ፡
ወይቤሎሙ፡ኢየ
ሱስ፡ያእትትዋ፡ለ
እብን፡ወትቤሎ፡
ማርታ፡እኅቱ፡ለዘ፡
ሞተ፡እግዚእየ፡ወ
ድአ፡ጼአ፡ረቡዑ፡
ዮም።።
ወይቤላ፡ኢየሱስ፡
ኢይቤለኪኑ፡ከመ፡
እመ፡ተአመንኪ፡
ትሬኢ፡ስብሐተ፡
እግዚአብሔር።
ወአእተትዋ፡ለእ
ብን።ወአንሥአ፡

ኢየሱስ፡አዕይን
ቲሁ፡ወአንቃዕደ
ወ፡ላዕለ፡ወይቤ፡አ
አኰቴከ፡አባ፡እስ
መ፡ትሰምዐኒ፡ወአ
ንሰ፡አአምር፡ከመ፡
ዘልፈ፡ትሰምዐኒ፡
ወባሕቱ፡በእንተ፡
እሉ፡ይቀውሙ፡ሰ
ብእ፡እብል፡ከመ፡
ይእመኑ፡ከመ፡አን
ተ፡ፈነውከኒ፡ወዘ
ንተ፡ብሂሎ፡ጸው
ዐ፡በዓቢይ፡ቃል፡ወ
ይቤ፡አልዓዛር፡አ
ልዓዛር፡ነዐ፡ፃእ፡
አፍአ፡ወወፅአ፡ው
እቱ፡ምዉት፡እንዘ፡
ግኑዝ፡ወእሱር፡እ
ገሪሁ፡ወእደዊሁ፡
ወጥብሉል፡ገጹ፡
በሰበን። ወይቤሎ
ሙ፡ኢየሱስ፡ፍት
ሕዎኬ፡እንከ፡

ወኅድግዎ፡ይሑር።
ወብዙኃን፡እምአ
ይሁድ፡እለ፡መጽኡ፡
ኀበ፡ማርያ፡ወማር
ታ፡ርእዮሙ፡ዘገ
ብረ፡ኢየሱስ፡አም
ኑ፡ቦቱ፡ ።=።
ወቦ፡እምውስቴቶ
ሙ፡እለ፡ሖሩ፡ኀበ፡
ፈሪሳውያን፡ወአስ
ተዋደይዎ፡ወነገር
ዎሙ፡ለአይሁድ፡
ዘገብረ፡ኢየሱስ።
ወአስተጋብኡ፡ዐው
ደሙ፡ሊቃነ፡ካህና
ት፡ወፈሪሳውያን፡
ወይቤልዎሙ፡ም
ንተ፡ንሬሲ፡ናሁ፡
ዝንቱ፡ብእሲ፡ብ
ዙኀ፡ተአምረ፡ይ
ገብር። ወእመ፡ኀደ
ግናሁ፡ከመዝ፡ኵ
ሉ፡ይአምን፡ቦቱ፡ወ
ይመጽኡ፡ሰብአ፡ሮ

ሜ፡ወይነሥኡነ፡
ብሔረነ፡ወኪያነኒ፡
ወሕዝብነ። ወይቤ
ሎሙ፡አሐዱ፡እም
ኔሆሙ፡ዘስሙ፡ቀ
ያፋ፡ሊቀ፡ካህናት፡
ዘእብሬቱ፡ውእቱ፡
ዓመት፡አንትሙሰ፡
ኢታአምሩ፡ወኢም
ንተኒ፡ወኢሂ፡ትመ
ክሩ፡ይኄይሰነ፡ንቅ
ትል፡አሐደ፡ብእሴ፡
ወይሙት፡ህየንተ፡
ኵሉ፡እምይትሐጐ
ል፡ኵሉ፡ሕዝብ።
ወዘንተሰ፡አኮ፡እ
ምኅቤሁ፡ዘይቤ፡
ወአኮ፡እምልቡ፡ዘ
ንተ፡ተነበየ፡እስመ፡
ሊቀ፡ካህናት፡ው
እቱ፡ወእብሬቱ፡ው
እቱ፡ዓመት።=፡
እስመ፡ሀለዎ፡ለኢ
የሱስ፡ይሙት፡በእ

ንተ፡ኵሉ፡ሕዝብ፡
ወአኮ፡በእንተ፡ሕ
ዝብ፡ባሕቲቱ፡ከመ
ያስተጋብኦሙ፡ዓ
ዱ፡ለውሉደ፡እግዚ
አብሔር፡እለ፡ተ
ዘርዉ፡አሐተኔ።=
፶፫ ወእምይእቲ፡ሰዓ
ት፡ተማከሩ፡ይቅ
ትልዎ፡ለኢየሱስ።
ወኢያንሶሰወ፡ኢ
የሱስ፡ገሃደ፡በይሁ
ዳ፡ወሖረ፡በድወ፡
ዘሃገረ፡ኤፍሬም፡
ቅሩበ፡ወህየ፡ነበ
ረ፡ምስለ፡አርዳኢ
ሁ።=፡
፶፬ ወቀርበ፡ወበጽሐ፡
ፋሲካሆሙ፡ለአ
ይሁድ።=፡
፶፭ ወዓርጉ፡ብዙኃ
ን፡ለኢየሩሳሌም፡
እምበሐውርት፡
እምቅድመ፡በዓለ፡

፳፪ በእንተ፡ እንተ፡ ቀብ
፲፭ አቶ፡ ለእግዚእነ፡
፭ ዕፍረተ፡

ፋሲካ፡ ያንጽሑ፡
ርእሶሙ።=፡ ወኀሠ
ሥዎ፡ ለኢየሱስ፡
ወይቤሉ፡ በበይና
ቲሆሙ፡ በምኵራ
ብ፡ እንዘ፡ ይቀውሙ፡
በቤተ፡ መቅደስ፡ ም
ንተ፡ ትብሉ፡ ናሁ፡
ኢመጽአ፡ ለበዓል።
ወአዘዙ፡ ሊቃነ፡
ካህናት፡ ወፈሪሳ
ዊያን፡ ይቅጽብዎ
ሙ፡ እመቦ፡ እለ፡ እ
እመሩ፡ ኀበ፡ ሀሎ፡
ይእኅዝዎ።=፡
ወእምዝ፡ ሖረ፡ ኢየ
ሱስ፡ እምቅድመ፡
ሰዱስ፡ ዕለት፡ ዘፋ
ሲካ፡ ቢታንያ፡ ኀበ፡
ሀሎ፡ አልዓዛር፡ ዘ
አንሥአ፡ ኢየሱስ፡
እምውታን፡ ውስተ፡
ቢታንያ።=፡
፪ ወገብሩ፡ ሎቱ፡ ም

፳፫ በእንተ፡ ዘከመ፡ ይ
፲፱ ቤ፡ ይሁዳ፡
፭

ሳሐ፡ በህየ፡ ወማር
ታ፡ ትሜጥዎሙ፡ ወ
አልዓዛር፡ አሐዱ፡
ውእቱ፡ እምእለ፡ ይ
ረፍቁ፡ ምስሌሁ።=፡
ወነሥአት፡ ማርያ፡
ዕፍረተ፡ ልጥረ፡ ዘና
ርዱ፡ ጵስጥቄስ፡ ዘ
ብዙኅ፡ ዘዕፁብ፡ ሤ
ጡ፡ ወቀብአቶ፡ እ
ገሪሁ፡ ለኢየሱስ፡
ወመዝመዘቶ፡ በሥ
ዕርታ፡ ወመልአ፡ ቤ
ተ፡ መዐዛሁ፡ ለውእ
ቱ፡ ዕፍረት።=፡
ወይቤ፡ ይሁዳ፡ አስ
ቆሮታዊ፡ አሐዱ፡ እ
ምአርዳኢሁ፡ ዘሀለ
ወ፡ ያግብኦ፡ ለምን
ት፡ ኢሤጥዎ፡ ለዝ፡
ዕፍረት፡ በሠለስቱ፡
ምእት፡ ዲናር፡ ወይ
ሁብዎ፡ ለነዳይ። ወ
ዘይቤ፡ ከመዝ፡ አኮ፡

በምሒሬ፡ ነዳይ፡ እ
ስመ፡ ሰራቂ፡ ውእቱ፡
ወለሊሁ፡ የዐቅብ፡
ቈርቈ፡ መባእ፡ ወእ
ከክሬንኒ፡ ኀቤሁ፡ ይ
ነብር፡፡ ፨
ወይቤሎሙ፡ ኢየሱ
ስ፡ ኅድግዋ፡ ትዕቀ
ቦ፡ ለዕለተ፡ ቀበርየ፡
ወነዳያንሰ፡ ዘልፈ፡
ሀለው፡ ምስሌክሙ፡
ወኪያየሰ፡ አኮ፡ ዘ
ልፈ፡ በኵሉ፡ ጊዜ፡
ዘትረክቡኒ፡፡ ፨
ወብዙኃን፡ እምአ
ይሁድ፡ እለ፡ አእመ
ሩ፡ ከመ፡ ሃሎ፡ ህየ፡
ወሖሩ፡ ኀቤሁ፡፡ ፨
ወአኮ፡ በእንተ፡ ኢየ
ሱስ፡ ባሕቲቱ፡ ዘሖ
ሩ፡ ዳእሙ፡ አልዓዛ
ርሃኒ፡ ከመ፡ ይርአዩ፡
ዘአንሥአ፡ ኢየሱስ፡
እምነ፡ ምዉታን፡፡



ወተማከሩ፡ ሊቃነ፡
ካህናት፡ ከመ፡ ይቅ
ትልዎ፡ ለአልዓዛ
ር፡፡ እስመ፡ ብዙኃ
ን፡ እምውስቴ፡ አይ
ሁድ፡ የሐውሩ፡ በ
እንቲአሁ፡ ወይአ
ምኑ፡ በኢየሱስ፡፡
ወበሳኒታ፡ ብዙኃ
ን፡ አሕዛብ፡ እለ፡
መጽኡ፡ ለበዓል፡
ወሰሚዖሙ፡ ከመ፡
መጽአ፡ ኢየሱስ፡ ኢ
የሩሳሌም፡ ነሥኡ፡
ጸበርተ፡ ተመርት፡
ወበቀልተ፡ እምኢ
የሩሳሌም፡ ወተቀ
በልዎ፡ ወይጸርኁ፡
ወይኬልሑ፡ ወይ
ብሉ፡ ሆሳዕና፡ ቡ
ሩክ፡ ዘይመጽእ፡
በስመ፡ እግዚአብ
ሔር፡ ወንጉሦሙ፡
ለእስራኤል፡፡ ፨

በእንተ፡ ዕዋል፡

ወረከበ፡ ኢየሱስ፡
አድግ፡ ወተጽዕነ፡
ላዕሌሃ፡ በከመ፡ ጽ
ሑፍ፡ ኢትፍርሂ፡
ወለተ፡ ጽዮን፡ ነዋ፡
ንጉሥኪ፡ ይመጽ
እ፡ ወይጼዐን፡ ዲበ፡
ዕዋለ፡ አድግ።=።
ወኢያእመሩ፡ አር
ዳኢሁ፡ ሶቤሃ፡ ይእ
ተ፡ አሚረ፡ ዘእን
በለ፡ አመ፡ ተሰብ
ሐ፡ ኢየሱስ፡ አሜ
ሃ፡ ተዘከሩ፡ ከመ፡
ጽሑፍ፡ በእንቲ
ኣሁ፡ ዝንቱ፡ ነገር፡
ወከመዝ፡ ገብሩ፡
ሎቱ። ወሰማዕት፡
ኮንዎ፡ ሕዝብ፡ እ
ለ፡ ሀለው፡ ኀቤሁ፡
አመ፡ ጸውዖ፡ ለአ
ልዓዛር፡ እመቃብ
ር፡ ወአንሥኦ፡ እም
ነ፡ ምዉታን።
ወበእንተ፡ ዝንቱ፡

በእንተ፡ እለ፡ መጽ
ኡ፡ አረሚ፡

ተቀበልዎ፡ እሙን
ቱ፡ ሰብእ፡ ሰሚዖሙ፡
ዘገብረ፡ ተአምረ።
ወይቤሉ፡ ፈሪሳው
ያን፡ ትሬእዩኑ፡ ከመ፡
ኢልቦ፡ ዘትበቍዑ፡
ወኢምንተኒ፡ ናሁ፡
ኵሉ፡ ዓለም፡ ተለ
ዎ፡ ድኅሬሁ። ወቦ፡
እምውስተ፡ አረሚ
ዪኒ፡ እለ፡ ዓርጉ፡ ይስ
ግዱ፡ ለበዓል።=።
ወሖሩ፡ እሙንቱ፡ ኀ
በ፡ ፊልጶስ፡ ዘቤተ፡
ሳይዳ፡ ዘገሊላ፡ ወይ
ቤልዎ፡ እግዚኦ፡ ን
ፈቅድ፡ ንርአዮ፡ ለ
ኢየሱስ።=።
ወሖረ፡ ፊልጶስ፡ ወ
ነገሮ፡ ለእንድርያስ፡
ወሖሩ፡ እንድርያስ፡
ወፊልጶስ፡ ወነገር
ዎ፡ ለኢየሱስ።=።
ወአውሥአ፡ ኢየሱ
ስ፡ ወይቤ፡ በጽሐ፡ ጊዜ

ሁ፡ ክሙ፡ ይሰባሕ፡
ወልደ፡ እጓለ፡ እመ
ሕያው። ።

፻፲ አሚን፡ አሚን፡ እብ
ለክሙ፡ እመ፡ ኢወ
ድቀት፡ ሕጠት፡ ስር
ናይ፡ ውስተ፡ ምድር፡
ወኢሞተት፡ ባሕቲ
ታ፡ ትነብር። ወእመ
ሰ፡ ሞተት፡ ብዙኀ፡
ፍሬ፡ ትፈሪ። ።

፻፲፩ ወዘሰ፡ ያፈቅራ፡ ለ
ነፍሱ፡ ለይግድፋ፡
ወዘሰ፡ ጸልአ፡ ለነፍ
ሱ፡ በዝንቱ፡ ዓለም፡
ይዓቅባ፡ ለሕይወ
ት፡ ዘለዓለም። ።

፻፲፪ ወእመቦ፡ ዘይትል
ወኒ፡ ወይትለአከኒ፡
ወይትልወኒ፡ ኪያ
የ፡ ወኀበ፡ ሀለውኩ፡
አነ፡ ሂየ፡ ይሄሉ፡ ዘ
ይትለአከኒ፡ ወዘ
ሲተ፡ ተልእከኒ፡ ያከ
ብሮ፡ ለአብ፡ ወይእ
ዜሰ፡ ተሀውከት፡
ነፍስየ፡ ወምንት፡
እብል፡ አባ፡ አድኅ
ና፡ ለነፍስየ፡ እምዛ
ቲ፡ ሰዓት፡ ወባሕቱ፡
በእንተ ዝ፡ መጻእ
ኩ፡ ወበጻሕኩዋ፡
ለዛቲ፡ ሰዓት፡ አባ፡
ሰብሖ፡ ለስምከ፡
ወለወልድከ።

፻፲፫ ወመጽአ፡ ቃል፡ እ
ምሰማይ፡ ዘይብል፡
ሰባሕኩከሂ፡ ወ
ዳግመ፡ እሴብሖ። ።
ወሕዝብሰ፡ እለ፡
ይቀውሙ፡ ይሰም
ዑ፡ ወይብሉ፡ ነጐ
ድጓድ፡ ውእቱ። ።
ወቦ፡ እለ፡ ይቤሉ፡
መልአክ፡ተናገሮ።
ወአውሥአ፡ ኢየ
ሱስ፡ ወይቤሎሙ፡
አኮ፡ በእንቲአየ፡
ዘመጽአ፡ ዝቃል፡
አላ፡ በእንቲአክ

ሙ፡ወእምይእዜሰ፡
ይትኴነን፡መልአ
ኩ፡ለዝንቱ፡ዓለም፡
ወእምይእዜሰ፡ይሰ
ደድ፡መልአኩ፡ዝን
ቱ፡ዓለም፡ወያወፅእ
ዎ፡አፍአ።ወአነሂ፡
እመኒ፡ተለዐል
ኩ፡እምድር፡እስ
ሕብ፡ኵሎ፡ኀቤየ።
ወዘይቤ፡ከመዝ፡
እስመ፡ይኤምሮሙ፡
በአይ፡ሞት፡ሀለዎ፡
ይሙት።፡ወአው
ሥእዎ፡ሕዝብ፡ወ
ይቤልዎ፡ንሕነሰ፡
ሰማዕነ፡በውስተ፡
ኦሪት፡ከመ፡ለዓለ
ም፡ይነብር፡ክርስ
ቶስ፡ወእፎ፡ትብ
ላነ፡አንተ፡ሀለዎ፡
ይትለዓል፡ለወል
ደ፡እጓለ፡እመሕያ
ው፡ወመኑ፡ውእቱ፡
ዝንቱ፡ወልደ፡እጓ
ለ፡እመሕያው።፡
ወይቤሎሙ፡ኢየሱ
ስ፡ዓዲ፡ሕዳጠ፡መ
ዋዕለ፡ሀሎ፡ምስሌ
ክሙ፡ብርሃን፡አን
ሶስው፡እንዘ፡ብክ
ሙ፡ብርሃን፡ዘእን
በለ፡ይርከብክሙ፡
ጽልመት፡እስመ፡ዘ
ይሐውር፡ውስተ፡
ጽልመት፡ኢየአም
ር፡ኀበ፡ይሐውር።
ወእንዘ፡ብክሙ፡
ብርሃን፡እመኑ፡በ
ብርሃን፡ከመ፡ትኩ
ኑ፡ውሉደ፡ብርሃ
ን።፡
ወዘንተ፡ተናገሮሙ፡
ኢየሱስ፡ወሖረ፡ወ
ተኀብአሙ።ወእን
ዘ፡መጠነዝ፡ተአም
ረ፡ይገብር፡በቅድ
ሜሆሙ፡ኢአምኑ፡
ቦቱ፡ከመ፡ይብጻሕ፡
ቃለ፡ኢሳ ይያስ፡

ነቢይ፡ዘይቤ፡እግ
ዚኦ፡መኑ፡አምነነ፡
ስምዐነ፡ወለመኑ፡
ተከሥተ፡መዝራ
ዕቱ፡ለእግዚአብሔ
ር።
ቍ፴፱ ወበእንተዝ፡ስእ
ኑ፡ወኢክህሉ፡አ
ሚኖ፡እስመ፡ካዕ
በ፡ይቤ፡ኢሳይያስ፡
ዓውሩ፡አዕይንቲ
ሆሙ፡ወተጸለለ፡
ልቦሙ፡ከመ፡ኢይ
ርአዩ፡በአዕይንቲ
ሆሙ፡ወከመ፡ኢያ
እምሩ፡ወኢይለብ
ዉ፡በልቦሙ፡ወኢ
ይትመየጡ፡ወኢ
ይሣሀሎሙ።
ቍ፵፩ ወዘንተ፡ይቤ፡ኢ
ሳ ይያስ።ርእየ፡
ስብሐቲሁ፡ነገረ፡
በእንቲኣሁ።ወባ
ሕቱ፡ቦቱ፡ብዙኃ
ን፡እመላእክትኒ፡
እለ፡አምኑ፡ቦቱ፡ወ
ባሕቱ፡ይፈርህዎ
ሙ፡ለፈሪሳውያን፡
ከመ፡ኢይእመኑ፡
ገሃደ፡ኢይሰድድዎ
ሙ፡እምኵራብ።
እስመ፡አብደሩ፡ያ
ድልዉ፡ለሰብእ፡እ
ምያድልዉ፡ለእግ
ዚአብሔር።
ቍ፵፬ ወከልሐ፡ኢየሱስ፡
ወይቤ፡ዘአምነ፡ብ
የ፡አኮ፡ብየ፡ዘአም
ነ፡ዘእንበለ፡በዘ፡
ፈነወኒ።ወዘኪ
ያየ፡ርእየ፡ርእዮ፡ለ
ዘ፡ፈነወኒ።
ቍ፵፮ ወአንሰ፡ብርሃን፡
መጻእኩ፡ውስተ፡
ዓለም፡ከመ፡ኵሉ፡
ዘየአምን፡ብየ፡ኢ
ይንበር፡ውስተ፡
ጽልመት።
ወዘኒ፡ሰምዐኒ፡
ቃልየ፡ወኢዐቀቦ፡

ኣኮ፡ኢኒ፡ዘእኩን
ኖ፡ኢክሙ፡ኢመዳ
እኑ፡ክሙ፡እኩንን
ኖ፡ለዓለም፡ዘእን
በለ፡ክሙ፡ኣሕይው፡
ለዓለም፡፡
ዘይክሕደኒ፡ወኢ
ይትወከፍ፡ቃልየ፡
ህሎ፡ዘይኴንኖ፡
ውእቱ፡ቃል፡ዘነ
በብኩ፡ይኴንኖ፡
በደኃሪት፡ዕለት፡፡
እስመ፡ኣኮ፡ኣነ፡ለ
ልየ፡ዘእነብብ፡ዳ
እሙ፡ዘፈነወኒ፡አ
ብ፡ውእቱ፡ትእዛ
ዘ፡ወሀበኒ፡ዘእብ
ል፡ወዘእነግር፡ወ
ኣእምር፡ከመ፡ት
እዛዙ፡ሕይወት፡
ዘለዓለም፡ውእቱ፡
ወዘእነግር፡አነ፡
በከመ፡ይቤለኒ፡
አብ፡እነግር፡፡
ወእምቅድመ፡በ

፹ በእንተ፡ዘከመ፡ኀፀበ፡
ፀበ፡እግረ፡አርዳኢሁ፡
ዓለ፡ፋሲካ፡ቦበ፡ር
አየ፡ኢየሱስ፡ከመ፡
በጽሐ፡ጊዜሁ፡ከመ፡
ይፍልስ፡እምዝ፡ዓ
ለም፡ወይሖር፡ኀበ፡
አብ፡አፍቀሮሙ፡
ለእሊአሁ፡እለ፡ው
ስተ፡ዓለም፡ለዘላ
ፉ፡አፍቀሮሙ፡፡
፪ ወእንዘ፡ይዴረሩ፡
ቦአ፡ሰይጣን፡ውስ
ተ፡ልቡ፡ለይሁዳ፡ስ
ምዖን፡አስቆሮታዊ፡
ከመ፡ያግብኦ፡፡
፫ ወርእዮ፡ኵሎ፡ከ
መ፡ተውህበ፡ሎቱ፡
እምኀበ፡አብ፡ወአ
ወፈዮ፡ኵሎ፡ውስ
ተ፡እዴሁ፡፡
፬ ወከመ፡እምኀበ፡
እግዚአብሔር፡ወ
ፅአ፡ወኀበ፡እግዚ
አብሔር፡የሐውር፡፡
ተንሥአ፡ኢየሱስ፡
እምኀበ፡ይዴረሩ፡

ወአንበረ፡አልባ
ሲሁ፡ወነሥአ፡መ
ክፌ፡ሰንጸ፡ወቀነ
ተ፡ወወደየ፡ማየ፡
ውስተ፡ማኅፀብ፡
ወአኀዘ፡ይኅፅብ፡
እግረ፡አርዳኢሁ፡
ወመዝመዘ፡በሰን
ጽ፡ዘቀነተ፡፡ወበጽ
ሐ፡ኀበ፡ስምዖን፡
ጴጥሮስ፡ወይቤሎ፡
አንተኑ፡እግዚኦ፡
ተኀፅበኒ፡እገርየ፡፡
ወአውሥአ፡ኢየሱ
ስ፡ወይቤሎ፡ዘእገ
ብር፡አነ፡ኢታአም
ር፡አንተ፡ይእዜ፡ባ
ሕቱ፡ድኅረሰ፡ታአ
ምር፡፡ወይቤሎ፡ጴጥ
ሮስ፡ኢትኀፅበኒ፡
እገርየ፡ለዓለም፡ወ
አውሥአ፡ኢየሱስ፡
ወይቤሎ፡እመ፡ኢኀ
ፀብኩከ፡አነ፡እግ
ረከ፡አልብከ፡ክፍ

ለ፡ምስሌየ፡፡ወይ
ቤሎ፡ስምዖን፡ጴ
ጥሮስ፡እግዚኦ፡
አኮ፡እገርየ፡ባሕ
ቲቶ፡ዳዴ፡እደውየ
ኒ፡ወርእስየኒ፡፡=፡
ወይቤሎ፡ኢየሱስ፡
ዘወድአ፡ተኀፅቦ፡
ኢይፈቅድ፡ይትኀ
ፀብ፡ዘእንበለ፡እ
ገሪሁ፡ዳእሙ፡እስ
መ፡ንጹሕ፡ኵለንታ
ሁ፡፡=፡ወአንትሙሂ፡
ንጹሓን፡ወአኮ፡ኵ
ልክሙ፡እስመ፡የአ
ምር፡ዘያገብኦ፡በ
እንተ፡ዝንቱ፡ይቤ፡
አኮኑ፡ኵልክሙ፡ን
ጹሓን፡፡ወኀጺቦ፡
እገሪሆሙ፡ነሥ
አ፡አልባሲሁ፡ወ
ረፈቀ፡፡ወይቤሎ
ሙ፡አእመርክሙ
ኑ፡ዘገበርኩ፡ለ
ክሙ፡፡=፡

ዮ፲፫ አንትሙ፡ትብሉ
ኒ፡ሊቅነ፡ወእግዚ
እነ፡አማን፡ወሠና
ዮ፡ትብሉኒ፡እስመ፡
ከማሁ፡አነ፡ሊቅክ
ሙ፡፡
ዮ፲፬ ሶበ፡አነ፡ሊቅክሙ፡
ወእግዚእክሙ፡ኃ
ፀብኩክሙ፡እግ
ሪክሙ፡ከማሁ፡አ
ንትሙኒ፡ርቱዕ፡ት
ኅፅቡ፡እግረ፡ቢጽ
ክሙ፡እስመ፡አር
አያ፡ወሀብኩክሙ፡
ከመ፡ትግበሩ፡ከ
መ፡ገበርኩ፡ለክሙ፡፡
ዮ፲፮ አማን፡አማን፡እ
ብለክሙ፡አልቦ፡
ገብረ፡ዘየዐቢ፡እ
ምእግዚኡ፡ወኢ
ሐዋርያ፡እምዘ፡ፈ
ነዎ፡፡
እመ፡ዘንተ፡ታአ
ምሩ፡ብፁዓን፡አ
ንትሙ፡እመ፡ገበር
ክምዎ፡፡
ዮ፲፰ ወአኮ፡ለኵልክሙ፡
ዘእብል፡አነ፡አአ
ምር፡ዘኀረይኩ፡ወ
ባሕቱ፡ከመ፡ይብጻ
ሕ፡ዘጽሑፍ፡፡
ዘይበልዕ፡እክለ
የ፡አንሥአ፡ሰኰና
ሁ፡ላዕሌየ፡፡ወይእ
ዜ፡እብለክሙ፡ዘ
እንበለ፡ይብጻሕ፡
ወይኩን፡ከመ፡ታእ
ምሩ፡ወትእመኑ፡
ኪያየ፡ከመ፡አነ፡
ውእቱ፡፡
ዮ፲፱ አማን፡አማን፡እብ
ለክሙ፡ዘተወክፈ፡
ዘፈነውኩ፡ኪያየ፡
ተወክፈ፡ወዘኪያ
የ፡ተወክፈ፡ተወክ
ፎ፡ለዘ፡ፈነወኒ፡፡
ዮ፳ ዘንተ፡ይቤ፡ኢየሱ
ስ፡ወተሀውከ፡በ
መንፈሱ፡ወስምዐ፡
ኮነ፡ወይቤ፡አማን፡

አማን፡እብለክሙ፡
ከመ፡አሐዱ፡እም
ኔክሙ፡ያገብአኒ፡፡
ወተናጸሩ፡አርዳ
ኢሁ፡በበይናቲሆ
ሙ፡ወኀጥኡ፡እም
በይነ፡መኑ፡ይብል፡፡
ወሀሎ፡አሐዱ፡ይ
ረፍቅ፡እምአርዳ
ኢሁ፡ውስተ፡ሕፅ
ኑ፡ለኢየሱስ፡ወያ
ፈቅሮ፡ኢየሱስ፡፡ወ
ቀጸቦ፡ስምዖን፡ጴ
ጥሮስ፡ሎቱ፡ወይ
ቤሎ፡ንግረኒ፡እም
በይነ፡መኑ፡ይብለ
ነ፡፡ወረፈቀ፡ውእ
ቱ፡ዲበ፡እንግድዓ
ሁ፡ለኢየሱስ፡ወይ
ቤሎ፡እግዚኦ፡መ
ኑ፡ውእቱ፡፡=
ወአውሥአ፡ኢየሱ
ስ፡ወይቤ፡ዝውእ
ቱ፡ዘአጸብሕ፡ሎ
ቱ፡ኢነ፡ኅብስተ፡ወ

እሜጥዎ፡፡=
ወነሥአ፡ወጸብ
ኆ፡ኅብስተ፡ወወ
ሀቦ፡ለይሁዳ፡ስም
ዖን፡አስቆሮታዊ፡፡
ወምስለ፡ውእቱ፡
ኅብስት፡በጊዜሁ፡
ቦኦ፡ሰይጣን፡ላዕ
ሌሁ፡፡=
ወይቤሎ፡ኢየሱ
ስ፡ዘትገብር፡ፍ
ጡነ፡ግበር፡፡=
ወኢያእመሩ፡እለ፡
ይረፍቁ፡በእንተ፡
ምንት፡ይቤሎ፡፡
ወቦ፡እለ፡መሰሎ
ሙ፡ዘይቤሎ፡ኢ
የሱስ፡እስመ፡አስ
ከሬን፡የዐቅብ፡
ዘሙዳየ፡ምጽዋ
ት፡ይሁዳ፡ዘይቤ
ሎ፡ኢየሱስ፡ተሣ
የጥ፡ዘንፈቅደ፡
ለበዓል፡ወዘንሁ
ብ፡ለነዳይ፡፡=

ወነሥአ፡ውእተ፡
ኅብስተ፡ወፀአ፡
ሶቤሃ፡በሌሊት።
ወወፂአ፡ይእቲ፡ጊ
ዜ፡ይቤ፡ኢየሱስ፡
ይእዜኒ፡ተሰብ
ሐ፡ወልደ፡እጓለ፡
እመሕያው፡ወእ
ግዚአብሔርሂ፡
ተሰብሐ፡ቦቱ፡ወ
እመሰ፡እግዚአ
ብሔር፡ተሰብሐ፡
ቦቱ፡እግዚአብሔ
ርኒ፡ይሴብሖ፡ወ
ሶቤሃ፡ይሴብሖ።
ደቂቅየ፡ዓዲ፡ሕ
ዳጠ፡ሀለውኩ፡ም
ስሌክሙ፡ወተኃ
ሥሥኒ።ወበከመ፡
እቤሎሙ፡ለአይ
ሁድ፡ኀበ፡አነ፡አ
ሐውር፡አንትሙ፡
ኢትክሉ፡መጺአ።
ወለክሙኒ፡እብ
ለክሙ፡ይእዜ፡

ወእሁበክሙ፡ሐ
ዳሰ፡ትእዛዘ፡ከመ፡
ትትፋቀሩ፡በበይናቲ
ክሙ፡በከመ፡አነ፡አ
ፍቀርኩክሙ።ከ
መ፡አንትሙኒ፡ትት
ፋቀሩ፡በበይናቲክ
ሙ።።ወበዝንቱ፡
ያአምሩክሙ፡ኵሉ፡
ከመ፡አርዳእየ፡አ
ንትሙ፡እምከመ፡
ተፋቀርክሙ፡በበ
ይናቲክሙ።።=
የጴጥ ወይቤሎ፡ስምዖን፡
፲፫ ጴጥሮስ፡እግዚኦ፡
አይቴኑ፡ተ ሐ
ውር።ወአውሥአ፡
ኢየሱስ፡ወይቤሎ፡
ኀበ፡አሐውር፡ኢት
ክል፡ተሊዎትየ፡
ይእዜ፡ወባሕቱ፡ድ
ኅረ፡ትተሉ።።=
ወይቤሎ፡ጴጥሮ
ስ፡እግዚኦ፡በምን
ት፡ኢይክል፡ተሊዎ

ተከ፡ይእዜ፡ነፍስ
የ፡ጥቀ፡እሜጡ፡በ
እንቲአከ።
ወአውሥአ፡ኢየሱ
ስ፡ወይቤሎ፡ነፍስ
ከኑ፡ትሜጡ፡በእን
ቲአየ።አማን፡አማ
ን፡እብለከ፡ኢይነቁ፡
ዶርሆ፡እስከ፡ትክሕ
፲ ደኒ፡ሠልሰ።
የሽ ኢይደንግፅክሙ፡
፲፬ ልብክሙ፡እመኑ፡
በእግዚአብሔር፡
ወአመኑ፡ብየ፡ውስ
ተ፡ቤተ፡አቡየ፡ብዙ
ኅ፡መኅድረቦ።
ናሁ፡እብለክሙ፡አ
ሐውር፡ወአስተዳሉ፡
ለክሙ፡መኅድረ።
ወእምድኅረ፡ሐር
ኩ፡ወአስተዳለውኩ፡
ለክሙ፡መካነ፡ካዕበ፡
እመጽእ፡ወእነሥአ
ክሙ፡ኀቤየ፡ከመ፡
ተሀልዉ፡ኀበ፡ሀለ
ውኩ፡አነ፡አንትሙ
ኒ።ከመ፡ተአምሩ፡
ፍኖቶ፡ኀበ፡አሐው
ር።ወይቤሎ፡ቶማ
ስ፡እግዚኦ፡ዘኢና
አምር፡ኀበ፡ትሐው
ር፡እፎ፡ናአምር፡ፍ
ኖቶ።ወይቤሎ፡ኢ
የሱስ፡አነ፡ውእቱ፡
ፍኖት፡ጽድቅ፡ወ
ሕይወት፡ወአልቦ፡
ዘይመጽእ፡ኀቤ፡አ
ብ፡ዘእንበለ፡እንተ፡
ኀቤየ።እመ፡ኪያየ፡
አእመርክሙ፡አእ
መርክምዎ፡ለአቡ
የ።ወይእዜሰ፡አእ
መርክምዎሂ፡ወር
ኢክምዎሂ።
ወይቤሎ፡ፊልጶ
ስ፡እግዚኦ፡አርእ
የነ፡ለአብ፡ወይ
አክለነ።ወይቤሎ፡
ኢየሱስ፡መጠነዝ፡
መዋዕለ፡ሀለውኩ፡

ምስሌክሙ፡ወኢያ
እመርክኒ፡ፊልጶስ፡
ዘርእየ፡ኪያየ፡ር
እዮ፡ለአብ።
እፎ፡እንከ፡ትብል፡
አርእየነ፡ለአብ።
ኢትአምንሁ፡ከመ፡
አነ፡በአብ፡ወአብ፡
ብየ።
ነገር፡ዘአነ፡ነገር
ኩክሙ፡አኮ፡እም
ኀቤየ፡ለሊየ፡ዘነገ
ርኩ፡ለሊሁ፡አብ፡
ዘሀሎ፡ምስሌየ፡ው
እቱ፡ይገብር፡ግብ
ሮ። ትአምኑኒሁ፡ከ
መ፡አነሂ፡ምስለ፡አ
ብ፡ወአብሂ፡ምስ
ሌየ።
ወእመአኮ፡እምው
እቱ፡ቃል፡እምግ
ብሩ፡እመኑኒ።
አማን፡አማን፡እብ
ለክሙ፡ዘየአም
ን፡ብየ፡ግብረ፡ዘ

እገብር፡አነ፡ውእ
ቱኒ፡ይገብር፡ወዘየ
ዓቢ፡እምኔሁ፡ይገብ
ር። እስመ፡አነ፡አሐ
ውር፡ኀበ፡አብ።
ወእመቦ፡ዘሰአለ፡
በስምየ፡እገብር፡ሎ
ቱ፡ከመ፡ይሰባሕ፡አ
ብ፡በወልዱ።
ወዘሰአልክምዎ፡
በስምየ፡ለአብ፡ይገ
ብር፡ለክሙ፡ኪያሁ።
የጂ ወእመሰ፡ታፈቅሩ
፲ ኒ፡ዕቀቡ፡ትእዛዝየ፡
፬ ወአነ፡አስእሎ፡ለአ
ብ፡ወይፌኑ፡ለክሙ፡
ካልአ፡ጰራቅሊጦ
ስ፡ወይሁብክሙ፡ካ
መ፡ይንበር፡ወየሀሉ፡
ምስሌክሙ፡ለዓለ
ም፡መንፈሰ፡ጽድቅ፡
ዘኢይክሎ፡ነሢአ
ቶ፡ዓለም፡እስመ፡ኢ
ይሬእዮ፡ወኢያአም
ሮ። ወአንትሙሰ፡

ታአምርዎ፡እስመ፡
ኀቤክሙ፡ይነብር፡
ወይሄሉ።
ወኢየኀድገክሙ፡
እጓለ፡ማውታ፡እ
መጽእ፡ኀቤክሙ፡
ወዓዲ፡ሕዳጠ፡ወኢ
ይሬእዩኒ፡እንከ፡ዓ
ለም፡ወአንትሙሰ፡
ትሬእዩኒ።እስመ፡
አንሂ፡ሕያው፡ወአ
ንትሙሂ፡ሕያዋን፡
ይእተ፡አሚረ፡ታአ
ምሩ፡ከመ፡አነ፡በአ
ብ፡ወአብ፡ቢየ፡ወ
አንትሙ፡ብየ፡ወአ
ነ፡ብክሙ።
የ፳፩ ዘቦቱ፡ትእዛዝየ፡
ወየዐቅቦን፡ውእቱ፡
ዘያፈቅረኒ፡ወለዘ፡
አፍቀረኒ፡ያፈቅሮ፡
አቡየ፡ወአነሂ፡አ
ፈቅሮ፡ወአርእዮ፡
ርእስየ።
የ፳፪ ወይቤሎ፡ይሁዳ፡
አኮ፡አስቆሮታዊ፡
እግዚኦ፡ምንት፡
ኮነ፡ዘለነ፡ታርኢ፡
ርእሰከ፡ወአኮ፡ለ
ዓለም።
ወአውሥአ፡ኢየሱ
ስ፡ወይቤሎ፡ዘያ
ፈቅረኒ፡የዓቅብ፡
ቃልየ፡ወያፈቅሮ፡
አቡየ፡ወንመጽእ፡
ኀቤሁ፡ወንገብር፡
ምዕራፈ፡ወነኀድ
ር፡ኀቤሁ፡ወዘኢ
ያፈቅረኒ፡ኢየዓቅ
ብ፡ቃልየ።
የ፳፬ ወቃለ፡ዚአየ፡ዘት
ሰምዑ፡ኢኮነ፡ዚ
አየ፡ዘእንበለ፡ቃ
ሉ፡ውእቱ፡ዘፈነ
ወኒ፡አብ።
የ፳፭ ወዘንተ፡ነገርኩ
ክሙ፡እንዘ፡ሀለ
ውኩ፡ምስሌክሙ፡
ወጰራቅሊጦስ፡
መንፈስ፡ጽድቅ፡

ወመንፈስ፡ቅዱስ፡
ዘይፌኑ፡አብ፡በስ
ምየ፡ውእቱ፡ይሜ
ህረክሙ፡ኵሎ፡ወ
ያዜክረክሙ፡ኵ
ሎ፡ዘአነ፡ነገርኩ
ክሙ። ሰላመ፡አኅ
ድግ፡ለክሙ፡ሰላ
መ፡ዚአየ፡እሁበክ
ሙ፡ወአኮ፡ከመ፡ይ
ሁብ፡ዓለም፡ዘእ
ሁበክሙ፡አነ፡ኢ
ይድንግፅክሙ፡
ልብክሙ፡ወኢት
ፍርሁ፡ሰማዕክሙ፡
ዘእቤለክሙ፡አሐ
ውር፡ወእሰወጥ፡
ወእመጽእ፡ኀቤክ
ሙ። ወሶበስ፡ታፈ
ቅሩኒ፡እምተፈሣ
ሕክሙ፡እስመ፡እ
ሐውር፡ኀበ፡አብ፡
እስመ፡ውእቱ፡አ
ብ፡የዐቢየኒ፡ወነ
ገርኩክሙ፡ይእ

ዜ፡ዘእንበለ፡ይብ
ጻሕ፡ወይኩን፡ከ
መ፡አመ፡ኮነ፡ትእ
መኑ። ኢይትናገር፡
እንከ፡ብዙኀ፡ም
ስሌክሙ፡ወይመ
ጽእ፡መልአኩ፡ለ
ዝንቱ፡ዓለም፡ወ
ኢይረክብ፡በላዕ
ሌየ፡ወኢምንተ።
ከመ፡ያእምር፡ዓ
ለም፡ከመ፡አፈቅሮ፡
ለአብ፡ወእገብር፡
ትእዛዘ።=፡
ተንሥኡ፡ንሖር፡
እምዝየ፡አነ፡ውእ
ቱ፡ዐጸደ፡ወይን፡ዘ
ጽድቅ፡ወአቡየ፡
ገባሬሁ። ኵሉ፡ዓ
ጽቅ፡ዘኢይፈሪ፡
በላዕሌየ፡ይገም
ድሞ፡ወያአትቶ።
ወኵሉ፡ዘይፈሪ፡
ያስተናጽሖ፡ከ
መ፡ብዙኀ፡ፈድፋ

ዴ፡ ይፍሬይ።።=።
ወእንትሙሰ፡ ንጹ
ሓን፡ አንትሙ፡ በእ
ንተ፡ ቃል፡ ዘነገር
ኩክሙ።።=።
ንበሩ፡ ብየ፡ ወአነ
ሂ፡ ብክሙ። በከመ፡
ዒጽቅ፡ ኢይክል፡ ፈ
ሪየ፡ ባሕቲቱ፡ እመ፡
ኢሀሎ፡ ውስተ፡ ጕ
ንደ፡ ወይን። ከማሁ፡
አንትሙሂ፡ እመ፡
ኢነበርክሙ፡ ብየ፡
አነ፡ ውእቱ፡ ጕንደ፡
ዐጸደ፡ ወይን፡ ወአ
ንትሙ፡ አዕጹቂሁ፡
ወአቡየ፡ ገባሬሁ።
ዘነበረ፡ ብየ፡ ወአ
ነሂ፡ ቦቱ፡ ውእቱ፡
ዘይፈሪ፡ ብዙኀ፡
ወዘእንበሌየሰ፡
አልቦ፡ ዘትክሉ፡ ገ
ቢረ፡ ወኢምንተኒ።
ወዘኢነበረ፡ ብየ፡
ይገይልዎ፡ ወይገ
ድፍዎ፡ አፍአ፡ ከመ፡
ዒጽቅ፡ ወይየብስ፡
ወያስተጋብእዎ፡
ወያውዕ[illegible]ዎ፡ በእ
ሳት።።=።
የጸ ወእመሰ፡ ነበርክ
፯ ሙ፡ ብየ፡ ይነብር፡
ቃልየ፡ ኀቤክሙ፡
ወሰአሉ፡ ዘትፈቅ
ዱ፡ ወትነሥኡ።።=።
የጦ ወበዝንቱ፡ ተሰብ
፰ ሐ፡ አቡየ፡ ከመ፡ ብ
ዙኀ፡ ፍሬ፡ ትፈሪ
ዩ፡ ወትኩኑኒ፡ አር
ድእየ።።=።
በከመ፡ አፍቀረ[illegible]፡
አብ፡ አነሂ፡ አፍቀ
ርኩክሙ፡ ሀልዉ፡ በ
ፍቅርየ።።=።
እመ፡ ትፈቅሩኒ፡
ዕቀቡ፡ ትእዛዝ
የ፡ በከመ፡ አነ፡ ዓቀ
ብኩ፡ ኵሎ፡ ትእ
ዛዘ፡ አቡየ፡ ወእ
ሄሉ፡ በፍቅሩ።።=።

ወነገርኩከሙ፡
ዘንቱ፡ከመ፡የሀሉ፡
ፍሥሓየ፡ወፍቅ
ርየ፡[illegible]ከሙ፡ከ
መ፡ፍጹመ፡ይኩን፡
ፍሥሓክሙ፡፡=
የጠ ወዛቲ፡ይእቲ፡ት
እዛዝ፡እንቲኣየ፡
ወዘንተ፡እዘዝኩ
ከሙ፡ከመ፡ትት
ፋቀሩ፡በበ ናቲ
ከሙ፡በከመ፡አፍ
ቀርኩክሙ፡ዘየ
ዓቢ፡እምዝ፡ፍቅ
ር፡አልቦ፡ከመ፡ዘ
ይ፡ዘይሜጡ፡ነፍ
ሶ፡ህየንተ፡ቤዛ፡
አዕርክቲሁ፡፡=
የጠ አንትሙሰ፡አ
ዕርክትየ፡አንት
ሙ፡እመ፡ገበርክ
ሙ፡ዘአዘዝኩክ
ሙ፡፡ኢይብለክ
ሙ፡እንከ፡አግብ
ርትየ፡እስመ፡ገ
ብር፡ኢያአምር፡
ዘይሬስዮ፡እግዚ
ኡ፡፡ወለክሙሰ፡
አዕርክትየ፡እቤ
ለክሙ፡እስመ፡ኵ
ሎ፡ዘሰማዕኩ፡በኀ
በ፡አቡየ፡ነገርኩ
ክሙ፡፡=
አኮ፡አንትሙ፡ዘ
ኀረይክሙኒ፡አና፡
ኀረይኩክሙ፡ወ
ሤምኩክሙ፡ከ
መ፡ትሑሩ፡ወፍሬ፡
ትፍርዩ፡ዘይነብ
ር፡ፍሬ፡፡=
ከመ፡የሀብክሙ፡
አብ፡ዘሰአልክሙ፡
በስምየ፡፡=
የጠ ወዘንተ፡እኤዝ
ዘክሙ፡ከመ፡ትት
ፋቀሩ፡በበ ናቲክ
ሙ፡፡=
የጠ እመሂ፡ጸልኡክ
ሙ፡ዓለም፡አእም
ሩ፡ከመ፡ኪያየ፡ቀደ

ሙ፡ጸሊአ።
ሶቤሁ፡እምዓለ
ም፡እንትሙ፡እም
አፍቀረክሙ፡ዓለ
ም፡ዚአሁ።
ወእስመ፡ኢኮንክ
ሙ፡እምዓለም፡ወ
አነ፡ኀረይኩክሙ፡
እምዓለም፡በእን
ተዝ፡ይጸልአክሙ፡
ዓለም።
፻፴፰ ተዘከሩ፡ቃልየ፡
ዘእቤለክሙ፡አ
ልቦ፡ገብረ፡ዘየዓ
ቢ፡እምእግዚኡ።
፻፴፱ ዘኪያየ፡ሰደዱ፡
ኪያክሙኒ፡ይሰድ
ዱ።ሶቤ፡ቃልየ፡ዐ
ቀቡ፡ቃለክሙኒ፡
እምዐቀቡ።
፻፵ ወባሕቱ፡ዘንተ፡
ይገብሩ፡ላዕሌክ
ሙ፡በእንተ፡ስምየ፡
እስመ፡ኢያአምር
ዎ፡ለዘ፡ፈነወኒ።

፻፵፩ ወሶበ፡ኢመጻእ
ኩ፡ወኢነገርክ
ዎሙ፡እምድኅኑ፡
እም ጌጋዮሙ።
፻፵፪ ወይእዜሰ፡አል
ቦሙ፡ምክንያተ፡
በእንተ፡ጌጋዮሙ።
፻፵፫ ዘጸልአ፡ኪያየ፡
ጸልአ፡ለአቡየ።
፻፵፬ ሶበ፡ኢገበርኩ፡
ሎሙ፡ግብረ፡ዘባ
ዕድ፡ኢገብሮ፡እ
ምድኅኑ፡እምጌ
ጋይ።
ወይእዜሰ፡ርእ
ዩኒሂ፡ወጸልኡኒ
ሂ፡ኪያየሂ፡ወአ
ባየኒ።
ወባሕቱ፡ከመ፡ይ
ብጻሕ፡ቃለ፡ኦሪ
ቶሙ፡ጸልኡኒ፡
በከንቱ።
ወመጺአ፡ጰራቅ
ሊጦስ፡ዘአነ፡እ
ፈኑ፡ለክሙ፡እም

ኀበ፡ አብ፡ መንፈ
ስ፡ ጽድቅ፡ ዘይ
ወፅእ፡ እምኀበ፡
አብ። ውእቱ፡ ሰ
ማዕትየ፡ ወአንት
ሙኒ፡ ሰማዕትየ፡

፡ ከመ፡ እ
ምትካት፡ ሀሎ፡
ምስሌየ።
ወዘንተ፡ ነገር
፲ ኩክሙ፡ ከመ፡
፯ ኢትስሐቱ፡ ወኢ
ትትዓቀፉ። እም
ኵራብ፡ ያወፅኡ
ክሙ፡ ወባሕቱ፡
ይበጽሕ፡ ጊዜሁ፡
ከመ፡ ኵሉ፡ ዘይ
ቀትለክሙ፡ ይከ
ውን፡ ከመ፡ ዘመ
ሥዋዕተ፡ ያበው
እ፡ ለእግዚአብ
ሔር። ወዘንተ፡ ይ
ገብሩ፡ ባዕሌክ
ሙ፡ እስመ፡ ኢያእ

ምርዎ፡ ለአብ፡ ወ
ኢኪያየ። ወዘንተ፡
ዘነገርኩክሙ፡ ከ
መ፡ ትዘክርዎ፡ ወ
ታእምርዎ፡ አመ፡
በጽሐ፡ ጊዜሁ፡ ከመ፡
አነ፡ እብለክሙ።
ወቀዴሙሰ፡ ኢነ
፲ ገርኩክሙ፡ ዘንተ፡
፯ እስመ፡ ሀለውኩ፡
ምስሌክሙ።
ወይእዜሰ፡ ባሕቱ፡
አሐውር፡ ኀበ፡ ዘፈ
ነወኒ፡ ወኢአሐዱ
ኒ፡ እምኔክሙ፡ ኢ
ትብሉኒ፡ አይቴ፡
ተሐውር።
ወባሕቱ፡ እስመ፡
ዘንተ፡ ነገርኩክ
ሙ፡ ሐዘን፡ መልአ፡
ውስተ፡ ልብክሙ።
ወአማን፡ ህልው፡ እ
ብለክሙ፡ ይኄይስ
ክሙ፡ እሖር፡ አነ፡
እመ፡ ኢሖርኩ፡ አ

ነ፡ኢይመጽእ፡ጰ
ራቅሊጦስ፡ኀቤክ
ሙ፡ወእመሰ፡ሖር
ኩ፡እፌንዎ፡ለክ
ሙ።ወመጺኦ፡ው
እቱ፡ይዛለፎ፡ለዓ
ለም፡በእንተ፡ጽድ
ቅ፡ወበእንተ፡ኃጢ
አት፡ወበእንተ፡ኵ
ነኔ፡በእንተ፡ኃጢ
አትሰ፡እስመ፡ኢአ
ምኑ፡ብየ፡ወበእን
ተ፡ጽድቅ፡እስመ፡
አሐውር፡ኀበ፡አ
ብ፡ወኢትሬእዩኒ፡
እንከ።።
ወበእንተሰ፡ኵነ
ኔ፡እስመ፡ተኰነ
ነ፡መልአኩ፡ለዝ፡
ዓለም።።
ወብየ፡ብዙኅ፡ነገ
ረ፡ዘእነግረክሙ፡
ወባሕቱ፡ኢትክሉ፡
ጸዊሮቶ፡ይእዜ።
ወመጺኦ፡ውእቱ፡

መንፈሰ፡ጽድቅ፡
ይመርሐክሙ፡
በኵሉ፡ጽድቅ፡
እስመ፡ኢይነግር፡
ዘእምኀቤሁ፡ዘ
ሰምዐ፡ደእሙ፡ይ
ነግር፡ወዘይመጽ
እ፡ይነግረክሙ።
ውእቱ፡ኪያየ፡ይ
ሴብሕ፡እስመ፡እ
ምዚአየ፡ይነሥ
እ፡ወይነግረክሙ፡
ኵሎ።።
ዮሣ ኵሉ፡ዘቦ፡አቡ
፺፫ የ፡ዚአየ፡ውእቱ፡
በእንተዝ፡እብለ
ክሙ፡እምዚአየ፡
ይነሥእ፡ወይነግ
ረክሙ።።
ዮሣ ሕዳጠ፡ወኢትሬ
፺፬ እዩኒ፡ወካዕበ፡ሕ
ዳጠ፡ወትሬእዩኒ።
ወቦ፡እለ፡ይቤሉ፡
እምአርዳኢሁ፡
በበይናቲሆሙ፡ም

ንቱ፡ዘይብለነ፡
ሐዳጠ፡ወኢትረ
እዩኒ፡ወካዕበ፡
ሐዳጠ፡ወትሬእ
ዩኒ፡ወኢሐውር፡
ኀበ፡አብ፡፡
ወይቤሉ፡ምንት
ኑ፡ውእቱ፡ዘንቱ፡
ዘይብለነ፡ሐዳጠ፡
ኢናአምር፡፡ወአእ
ምሮሙ፡ኢየሱስ፡
ከመ፡ይፈቅዱ፡ይ
ስአልዎ፡ወይቤ
ሎሙ፡በእንተ፡ዝ
ኑ፡ትትኃሠሡ፡
በበናቲክሙ፡እ
ስመ፡እቤለክሙ፡
ሐዳጠ፡ወኢትሬ
እዩኒ፡ወካዕበ፡ሐ
ዳጠ፡ወትሬእዩኒ፡፡
አማን፡አማን፡እ
ብለክሙ፡ከመ፡ት
በክዩ፡ወትላሕው፡
አንትሙ፡ወዓለም
ሰ፡ይትፌሣሕ፡ወ
አንትሙሰ፡ትሐዝ
ኑ፡ወሐዘንክሙ፡ፍ
ሥሓ፡ይከውንክሙ፡፡
ብእሲትኒ፡ትቴክዝ፡
ሶበ፡ኢልጸቀት፡ትለ
ድ፡እስመ፡በጽሐ፡ጊ
ዜሃ፡፡
ወእምከመ፡ወለደት፡
እጓለ፡ኢትዜክሮ፡
ለሕማማ፡በእንተ፡
ፍሥሓሃ፡እስመ፡ወ
ለደት፡ብእሴ፡ውስ
ተ፡ዓለም፡፡
አንትሙኒ፡ትቴክዙ፡
ይእዜ፡ወካዕበ፡እ
ሬእየክሙ፡ወይት
ፌሣሐክሙ፡ልብ
ክሙ፡ወፍሥሓክ
ሙ፡አልቦ፡ዘይሃይ
ደክሙ፡፡
ወይእተ፡ኢሚረ፡ኢ
ያየ፡ኢትሴእሉኒ፡
ወኢምንተ፡፡አማን፡
አማን፡እብለክሙ፡
ከመ፡ዘሰአልክም

ዎ፡ ለአብ፡ በስምየ፡
ይሁበክሙ።።
እስከ፡ ይእዜሰ፡ ኢ
ሰአልክሙ፡ ወኢም
ንተኒ፡ በስምየ።።
ሰአሉ፡ ወትነሥኡ፡
ከመ፡ ፍጹመ፡ ይኩ
ቱ ን፡ ፍሥሓክሙ።።
የሣ ወይእዜሰ፡ በምሳ
፲ ሌ፡ ነገርኩክሙ፡ ወ
ባሕቱ፡ ይበጽሕ፡ ጊ
ዜሁ፡ እመ፡ ኢይነግ
ረክሙ፡ በምሳሌ፡ ወ
እነግረክሙ፡ ክሡ
ተ፡ በእንተ፡ አብ።።
ወይእተ፡ አሚረ፡ ት
ስእሉ፡ በስምየ፡ ወ
ኢኮ፡ አነ፡ ዘእስእሎ፡
ለአብ፡ በእንቲአክ
ሙ፡ ለሊሁ፡ አብ፡ ያ
ፈቅረክሙ፡ እስመ፡
አፍቀርክሙኒ፡ ወ
አመንክሙ፡ ከመ፡ እ
ምኀበ፡ እግዚአብ
ሔር፡ ወፃእኩ፡ ወ
መጻእኩ፡ እምኀ
በ፡ አብ።።
ወመጻእኩ፡ ው
ስተ፡ ዝንቱ፡ ዓለም፡
ወካዕበ፡ አኀድጎ፡
ለዓለም፡ ወአሐ
ውር፡ ኀበ፡ አብ።።
ወይቤልዎ፡ አርዳ
ኢሁ፡ ይእዜኬ፡ ገ
ሃደ፡ ተናገርከ፡ ወ
ኢመስለከ፡ ወኢ
ምንተኒ፡ ወይእዜ፡
አእመርነ፡ ከመ፡
ኵሎ፡ ተአምር፡ ወ
ኢትፈቅድ፡ ይንግ
ሩከ፡ መኑሂ፡ በዝን
ቱ፡ ናአምር፡ ከመ፡
እምኀበ፡ እግዚአ
ቱ ብሔር፡ ወፃእከ።።
የሣ ወይቤሎሙ፡ ኢየ
፲ ሱስ፡ ይእዜሁ፡ ተ
፱ አምኑ፡ ናሁ፡ ይበጽ
ሕ፡ ጊዜሁ፡ ወበጽ
ሐሂ፡ ከመ፡ ኵልክ
ሙ፡ ትዘረዉ፡ ዝ

ዝ፡ዚአከሙ፡ወ
ተኀድጉኒ፡ባሕቲ
ትየ። ወኢኮንኩ፡
ባሕቲትየ፡እስመ፡
አብ፡ምስሌየ፡ው
እቱ። ወዝንተ፡
ነገርኩክሙ፡ከመ፡
ትርከቡ፡ሰላመ፡
በኀቤየ፡ወበዓለ
ምሰ፡ሕማመ፡ትረ
ክቡ።
ወባሕቱ፡ተአመኑ፡
ከመ፡አነ፡ሞእክ
ዎ፡ለዓለም።
የዋ፪ ወዝንተ፡ነገረ፡
፲፯ ተናገሮ፡ኢየሱስ፡
ወአንሥአ፡አዕይ
ንቲሁ፡ውስተ፡ሰ
ማይ፡ወይቤ፡አባ፡
በጽሐ፡ጊዜሁ፡ከ
መ፡ትሰብሖ፡ለወ
ልድከ፡ወወልድ
ከኒ፡ይሴብሐከ፡
በከመ፡አኰነንኮ፡
ኵሎ፡ዘነፍስ፡ከ

መ፡ለኵሎሙ፡እለ፡
ወሀብኮ፡የሀቦሙ፡
ሕይወተ፡ዘለዓለ
ም። ወዛቲ፡ይእቲ፡
ሕይወት፡ዘለዓለ
ም፡ከመ፡ያእምሩከ፡
ያከ፡አሐዱ፡ዘበአ
ማን፡አምላክ፡ወዘ
ፈነውኮ፡ኢየሱስ፡
ክርስቶስ፡አንሰ፡
ሰባሕኩከ፡በዲበ፡
ምድር፡ፈጺምየ፡ግ
ብረ፡ዘወሀብከኒ።
ከመ፡እግበር።
ወይእዜኒ፡ሰብሐ
ኒ፡አባ፡በስብሐቲ
የ፡ዘኀቤከ፡ዘእም
ቅድመ፡ዓለም።
ወነገርኩ፡ስመከ፡
ለሰብእ፡ወእለሰ፡
ወሀብከኒ፡እምዓ
ለም፡እሙንቱ፡ወዐ
ቀቡ፡ቃለከ፡ወሊተ፡
ወሀብኮሙ፡ወአእ
መሩ፡ከመ፡ኵሉ፡ዘ

ወሀብከኒ፡እምኒ
ቤከ፡ውእቱ፡እስመ፡
ቃለ፡ዘወሀብከኒ፡
ወሀብክዎሙ፡ወነ
ሢኦሙ፡አማን፡አእ
መሩ፡ከመ፡እምኔቤ
ከ፡ወፃእኩ፡ወአም
ኑ፡ከመ፡አንተ፡ፈነ
ውከኒ። ወአንሰ፡በ
እንቲአሆሙ፡እብ
ል፡ወአኮ፡በእንተ፡
ዓለም፡በእንተ፡እ
ለ፡ወሀብከኒ፡እስ
መ፡እሊአከ፡እሙን
ቱ፡ወዚአየ፡ኵሉ፡ዚ
አከ፡ውእቱ፡ወዚአ
ከኒ፡ዚአየ፡ውእቱ፡
ወተሰባሕኩ፡ቦሙ፡
ወኢይሄሉ፡እንከ፡
ውስተ፡ዓለም፡ወእ
ሙንቱሰ፡ውስተ፡ዓ
ለም፡ይሄልዉ፡ወአ
ንሰ፡ኀቤከ፡እመጽእ።
አባ፡ቅዱስ፡ዕቀቦ
ሙ፡በስምከ፡ለእለ፡

ወሀብከኒ፡ከመ፡
ይኩኑ፡አሐደ፡ከ
ማነ።፡አመ፡ሀለ
ውኩ፡አነ፡ምስሌ
ሆሙ፡ውስተ፡ዓለ
ም፡ዐቀብክዎሙ፡
በስምከ፡ለእለ፡
ወሀብከኒ፡ወተ
ማሕፀንክዎሙ፡
ወዐቀብኩሂ፡ወ
ኢአሐዱሂ፡ኢተሐ
ጕለ፡እምኔሆሙ፡
ዘእንበለ፡ወልደ፡
ሐጕል፡ከመ፡ይብ
ጻሕ፡ዘጽሑፍ።
ወይእዜሰ፡ባሕቱ፡
እመጽእ፡ኀቤከ፡
ወዘንተ፡እነግር፡
ለዓለም፡ከመ፡ይኩ
ን፡ፍጹመ፡ፍሥሓ
የ፡በላዕሌሆሙ።
አንሰ፡ወሀብክዎ
ሙ፡ቃለከ፡ወዓለ
ም፡ጸልኦሙ፡እስ
መ፡ኢኮኑ፡እምዓ

ለም፡በከመ፡ኢነ፡
ኢኮንኩ፡እምዓለ
ም።ወኢይብል፡
ትንሥኤሙ፡እም
ዓለም፡ደኃሙ፡ከ
መ፡ትዕቀቦሙ፡እ
ምእኩይ።ወእም
ዓለምሰ፡ኢኮኑ፡በ
ከመ፡ኢኮንኩ፡አነ፡
እምዓለም፡ቀድሶ
ሙ፡በጽድቅከ፡እ
ስመ፡ጽድቅ፡ውእ
ቱ፡ቃልከ፡ወበከመ፡
ፈነውከኒ፡ውስተ፡
ዓለም፡ኪያየ፡አነ
ሂ፡እፌንዎሙ፡ው
ስተ፡ዓለም፡ወቦሙ፡
አነ፡እቄድስ፡ርእ
ስየ፡ከመ፡ይኩኑ፡
እሙንቱሂ፡ቅዱሳ
ነ፡በጽድቅ።
ወአኮ፡በእንተ፡ባ
ሕቲቶሙ፡ዘእብለ
ከ፡ወበእንተሂ፡እ
ለ፡የአምኑ፡ብየ፡በ
ቃሎሙ፡ከመ፡ይኩኑ፡
አሐደ፡ኵሎሙ፡በከ
መ፡አንተ፡አብ፡ምስ
ሌየ፡ወአነሂ፡ምስሌ
ከ።ከመ፡እሙንቱ
ኒ፡ይኩኑ፡ከማነ፡አ
ሐደ።
ከመ፡ይእመን፡ዓለ
ም፡ከመ፡አንተ፡ፈነ
ውከኒ።
ወአነሂ፡ወሀብክዎ
ሙ፡ስብሐተ፡ዘወሀ
ብከኒ፡ከመ፡ይኩኑ፡
አሐደ፡ከማ፡አሐዱ፡
ንሕነ፡ወአነሂ፡ቦሙ፡
ወአንተሂ፡ብየ፡ከመ፡
ይኩኑ፡ፍጹማነ፡በ
አሐዱ።
ከመ፡ያእምሩ፡ዓለ
ም፡ከመ፡አንተ፡ፈ
ነውከኒ።
ወአፍቀርኮሙ፡ከ
መ፡ኪያየ፡አፍቀር
ከኒ።አባ፡እለ፡ወ
ሀብከኒ፡እፈቅድ፡

የሀልው፡ኀበ፡ሀለ
ውኩ፡አነ፡ምስሌየ፡
ወይርአዩ፡ስብሐት
የ፡ዘወሀብከኒ፡እስ
መ፡አፍቀርከኒ፡እ
ምቅድመ፡ዓለም፡፡
የሣ፫ አብ፡ጻድቅ፡ወዓለ
ምስ፡ኢያእመረከ፡፡
የሣ፬ ወአንስ፡አእመርኩ
ከ፡ወእሉሂ፡አእመ
ሩከ፡ከመ፡አንተ፡ፈ
ነውከኒ፡ወነገርክ
ዎሙ፡ስመከ፡ወእነ
ግር፡ከመ፡የሀሉ፡ኀ
ቤሆሙ፡ፍቅር፡ዘአ
ፍቀርከኒ፡ወአነሂ፡
ምስሌሆሙ፡፡
የሣ፭ ወዘንተ፡ብሂሎ፡ኢ
የሱስ፡ወፅአ፡ምስ
ለ፡አርዳኢሁ፡ማዕ
ዶተ፡ፈለገ፡ቄድሮ
ስ፡ወቦቱ፡ህየ፡ዐጸ
ደ፡ሐምል፡ወቦአ፡ም
ስለ፡አርዳኢሁ፡፡
የሣ፮ ወያአምሮ፡ይሁዳ፡
ዘያገብኦ፡ለው
እቱ፡ብሔር፡እስ
መ፡ዘልፈ፡ይወፍ
ር፡ኢየሱስ፡ህየ፡
ምስለ፡አርዳኢሁ፡፡
የሣ፯ ወነሥኦሙ፡ይሁ
ዳ፡ለስገራተ፡ሰዳ
ራ፡እምኀበ፡ሊቃ
ነ፡ካህናት፡ወፈሪ
ሳዊያን፡ረድኤተ፡
ወወዓሊሆሙ፡፡
ወሖሩ፡ህየ፡በመ
ኅቶት፡ወድግ፡ወበ
ፃናት፡ወበንዋየ፡
ሐቅል፡፡
የሣ፰ ወርእዮ፡ኢየሱ
ስ፡ኵሎ፡ዘመጽ
አ፡ላዕሌሁ፡ወወ
ፅአ፡አፍአ፡ኀቤሆ
ሙ፡ወይቤሎሙ፡
መነ፡ትፈቅዱ፡፡
ወአውሥኡ፡ወይ
ቤሉ፡ኢየሱስሃ፡
ናዝራዌ፡፡
ወይቤሎሙ፡እየ

ሱስ፡ አነ፡ ውእቱ፡
ወይቀውም፡ ይሁ
ዳ፡ ዘያገብኦ፡ ምስ
ሌሆሙ። ወሶበ፡ ይ
ቤሎሙ፡ አነ፡ ውእ
ቱ፡ ገብኡ፡ ድኅሬ
ሆሙ፡ ወወድቁ፡ ም
ድረ።፨ ወእምዝ፡
ካዕበ፡ ተስእሎሙ፡
ወይቤሎሙ፡ መን
ሃ፡ ተኀሥሡ።፨
ወይቤልዎ፡ ኢየ
ሱስሃ፡ ናዝራዌ።
ወአውሥአ፡ ኢየ
ሱስ፡ ወይቤሎሙ፡
አኮኑ፡ እቤለክሙ፡
አነ፡ ውእቱ፡ እመ፡ ኪ
ያየ፡ ትፈቅዱ፡ ኅድ
ግዎሙ፡ ለእሉ፡ ይ
ሖሩ። ከመ፡ ይብጻ
ሕ፡ ቃሉ፡ ዘይቤ፡ እ
ለ፡ ወሀብከኒ፡ ኢተ
ሐጕለ፡ እምኔሆሙ፡
ወኢአሐዱ።፨
፻፵፱ ወቦ፡ መጥባሕት፡
ስምዖን፡ ጴጥሮስ፡
ወመልኆ፡ ወዘበጦ፡
ለገብረ፡ ሊቀ፡ ካህ
ናት፡ ወመተሮ፡ እዝ
ኖ፡ ዘየማን፡ ወስሙ፡
ለውእቱ፡ ገብር፡ ማ
ልኮስ።፨
፻፶ ወይቤሎ፡ ኢየሱ
ስ፡ ለጴጥሮስ፡ አግ
ብኦ፡ ለመጥባሕት
ከ፡ ውስተ፡ ቤታ፡ ጽ
ዋዕ፡ ዘወሀበኒ፡ አ
ቡየ፡ ኢይስትዮኑ።
፻፶፩ ወአኀዝዎ፡ ሰገራ
ት፡ ስጺራ፡ ወሐበይ
ት፡ ወወዓሊሆሙ፡
ለአይሁድ፡ ወሐመ
ይዎ፡ ለኢየሱስ።፨
፻፶፪ ወወሰድዎ፡ ኀበ፡
ሐና፡ ቀደሙ፡ እስመ፡
ሐሙሁ፡ ውእቱ፡ ለ
ቀያፋ፡ ወሊቀ፡ ካህ
ናት፡ ውእቱ፡ ዘእብ
ሬቱ፡ ይእቲ፡ ዓመት።
ወቀያፋ፡ ውእቱ፡ ዘ

እምክሮሙ፡ለአይ
ሁድ፡ወይቤሎሙ፡
ይኄይሰክሙ፡ይሙ
ት፡አሐዱ፡ብእሲ፡በ
ዛ፡ኵሉ፡ሕዝብ።።
፻፳፫ ወተለዎ፡ስምዖን፡
ጴጥሮስ፡ለኢየሱስ፡
ወካልእ፡ረድእ፡ወ
ውእቱሰ፡ካልእ፡ረ
ድእ፡ዘልሙድ፡ኀ
በ፡ሊቀ፡ካህናት።
፻፳፬ ወቦአ፡ምስለ፡ኢየ
ሱስ፡ውስተ፡ዐጸድ፡
ሊቀ፡ካህናት።።
፻፳፭ ወጴጥሮስ፡ቆመ፡
አፍኣ፡ኀበ፡ኆኅት።
፻፳፮ ወወፅአ፡ዝኩ፡ረድ
እ፡ዘልሙድ፡ኀበ፡
ሊቀ፡ካህናት፡ወተ
ናገሮ፡ለዓጻዊ፡ወአ
ብኦ፡ለጴጥሮስ።።
፻፳፯ ወትቤሎ፡ወለት፡
ዐጻዊ፡ለጴጥሮስ፡
አንተሂ፡እምአርዳ
ኢሁ፡ለውእቱ፡ብ

እሲ፡አንተ፡ወይቤ፡
ኢኮንኩ።።
፻፳፰ ወሀለዉ፡ይቀው
ሙ፡አግብርቲሆ
ሙ፡ወወዓሊሆሙ፡
ወበቈጹ፡አፋሕመ፡
ወይስሕኑ፡እስመ፡
ቍር፡ብሔር፡ወይ
ቀውም፡ጴጥሮስ
ኒ፡ወይስሕን፡ምስ
ሌሆሙ።ወተስእ
ሎ፡ሊቀ፡ካህናት፡
ለኢየሱስ፡በእንተ፡
አርዳኢሁ፡ወበእ
ንተ፡ትምህርቱ።።
፻፳፱ ወአውሥአ፡ኢየ
ሱስ፡ወይቤሎሙ፡
አንሰ፡ክሡተ፡ተና
ገርኩ፡በውስተ፡
ዓለም፡ወዘልፈ፡እ
ሜህር፡በምኵራብ፡
ወበቤተ፡መቅደስ፡
ኀበ፡ተጋብኡ፡ኵሉ፡
አይሁድ።።
፻፴ ወእልቦ፡ዘተናገ

ርኩ፡ጽምሚተ፡ወ
ኢምንተኒ፡ምንተ፡
እንከ፡ትሴአለኒ፡
ሊተ፡ተሰአሎሙ፡
ለእለ፡ሰምዑኒ፡ዘ
እቤ፡ያእምሩ፡እሙ
ንቱ፡ወዘነገርኩ።
የሮ፩ ወዘንተ፡ብሂሎ፡
ጸፍዖ፡ለኢየሱስ፡
አሐዱ፡እምእለ፡
ይቀውሙ፡ወዓሊ፡
ወይቤሎ፡ከመዝኑ፡
ትትዋሥኦ፡ለሊቀ፡
ካህናት።፨
የሮ፪ ወአውሥኦ፡ኢየ
ሱስ፡ወይቤሎ፡እመ፡
እኩየ፡ነበብኩ፡አ
ስተዋድየኒ፡በእ
ንተ፡እኩይ፡ወእመ
ሰ፡ሠናየ፡ነበብኩ፡
ለምንት፡ትዘብጠኒ።
የሮ፫ ወፈነዎ፡ሐናሁ፡ሐ
ሙየ፡ኀበ፡ቀያፋ፡
ሊቀ፡ካህናት።፨
የሮ፬ ወሀሎ፡ስምዖን፡
ጴጥሮስ፡ይቀውም፡
ወይስሕን። ወይቤ
ልዎ፡አንተኒ፡እም
አርዳኢሁ፡አንተ።
ወክሕደ፡ወይቤ፡ኢ
ኮንኩ፡ወይቤሎ፡አ
ሐዱ፡ገብረ፡ሊቀ፡ካ
ህናት፡ዘአዝማዲ
ሁ፡ለዝኩ፡ለዘ፡መ
ተሮ፡እዝኖ፡ጴጥሮ
ስ፡አኮኑ፡አነ፡ርኢ
ኩከ፡ውስተ፡ገነት፡
ምስሌሁ።፨ ወካዕ
በ፡ክሕደ፡ጴጥሮስ፡
በሣልስ፡ነቀወ፡ዶ
ርሆ፡ሶቤሃ።፨
የሮ፭ ወወሰድዎ፡ለኢ
የሱስ፡ሶቤሃ፡እም
ኀበ፡ቀያፋ፡ኀበ፡ዓ
ውድ፡ውስተ፡ምኵ
ናን።፨
የሮ፮ ወኢቦኡ፡አይሁ
ድ፡ውስተ፡ዓውድ፡
ምኵናን፡እስመ፡ወ
ድአ፡ጸብሐ፡ከመ፡ይ

ብልዑ፡ፋስሐ፡ከ
መ፡ኢያርኵሱ።ወ
ወፅአ፡ጲላጦስ፡አ
ፍኣ፡ኀቤሆሙ፡ወ
ይቤሎሙ፡ምንትኑ፡
ጌጋዩ፡ለዝ፡ብእሲ፡
በዝ፡እምጻእክም
ዎ፡ኀቤየ።ወአውሥ
ኡ፡ወይቤልዎ፡ሶበ
ሰ፡ኢኮነ፡ገባሬ፡እኪ
ት፡እመ፡ኢያግባእ
ናሁ፡ኀቤከ።ወይቤ
ሎሙ፡ጲላጦስ፡ንሥ
እዎ፡አንትሙ፡ወበ
ሕግክሙ፡ኰንንዎ።
ወይቤልዎ፡አይሁ
ድ፡ኢይከውነነ፡ለ
ነሰ፡ንቅትል፡መነ
ሂ።ከመ፡ይብጻሕ፡
ቃለ፡ኢየሱስ፡ዘይ
ቤ፡እንዘ፡ይኤምር፡
በአይ፡ሞት፡ሀለዎ፡
ይሙት።፨
የሮ፪ ወቦአ፡ካዕበ፡ጲላ
ዐ፭ ጦስ፡ውስተ፡ዐው

ድ፡ወጸውዖ፡ለኢ
የሱስ፡ወይቤሎ፡
አንተኑ፡ንጉሥሙ፡
ለአይሁድ።፨
የሮ፫ ወአውሥአ፡ኢየ
፲ ሱስ፡ወይቤሎ፡ዘ
፭ እምልብከኑ፡ትብ
ል፡ወቦኑ፡ዘነገረ
ከ፡በእንቲአየ።፨
ወአውሥአ፡ጲላ
ጦስ፡ወይቤ፡አይሁ
ዳዊሁ፡አነሂ፡አኮ
ኑ፡ሕዝብከ፡ወሊ
ቃነ፡ካህናት፡አግ
ብኡከ፡ኀቤየ፡ምን
ተ፡ገበርከ።ወአው
ሥአ፡ኢየሱስ፡ወይ
ቤ፡መንግሥትየሰ፡
ኢኮነት፡እምዝ፡ዓ
ለም።ሶበ ሰ፡በዝ፡
ዓለም፡መንግሥት
የ፡እምተቃወሙ፡ወ
እምተባኣሱ፡ሊተ፡
ወዓልየ፡ከመ፡ኢ
ያግብኡኒ፡አይሁ

ድ፡ኀቤከ፡፡ወይእ
ዜኒ፡መንግሥትየ
ሰ፡ኢኮነት፡እምዝ
የ፡፡=፡
ዮ፹፱ ወይቤሎ፡ጲላጦ
ስ፡እንከሰኬ፡ንጉ
ሥ፡አንተ፡፡=፡
ዮ፺ ወአውሥአ፡ኢየ
ሱስ፡ወይቤ፡ለሊከ፡
ትቤ፡ከመ፡አነ፡ንጉ
ሥ፡እነ፡፡ወአንሰ፡
በእንተ፡ዝ፡ተወለ
ድኩ፡ወበእንተዝ፡
መጻእኩ፡ውስተ፡
ዓለም፡ከመ፡ሰማዕ
ተ፡እኩን፡በጽድ
ቅ፡፡ወኵሉ፡ዘእም
ጽድቅ፡ውእቱ፡ይ
ሰምዐኒ፡ቃልየ፡፡=፡
ወይቤሎ፡ጲላጦ
ስ፡ምንትኑ፡ውእ
ቱ፡ጽድቁ፡፡=፡
ዮ፺፩ ወዘንተ፡ብሂሎ፡
ካዕበ፡ወፅአ፡ኀበ፡
አይሁድ፡፡ወይቤ
ሎሙ፡አንሰ፡አልቦ፡
ዘረከብኩ፡ሎቱ፡
ጌጋየ፡ወኢምንተኒ፡፡
ዮ፺፪ ወሀሎ፡ዘናለምድ፡
ለክሙ፡ዘናሐዩ፡በ
በ፡ፋሲካ፡፡ትፈቅዱ
ኑ፡አሕይዎ፡ለንጉ
ሠ፡አይሁድ፡፡=፡
ዮ፺፫ ወከልሑ፡ወይቤሉ፡
አኮ፡ዘንተ፡በርባ
ንሃ፡፡ወበርባንሰ፡
ሊቀ፡ፈያት፡ውእቱ፡፡
ዮ፺፬ ወእምዝ፡ነሥአ፡
ጲላጦስ፡ለኢየሱስ፡
ወቀሠፎ፡፡=፡
ወፀፈሩ፡ሐራ፡አክ
ሊለ፡ዘሦክ፡ወአስ
ተቀጸልዎ፡ውስተ፡
ርእሱ፡ወአልበስዎ፡
ሜላተ፡ወይመጽኡ፡
ኀቤሁ፡ወይብልዎ፡
ባሕ፡ንጉሠ፡አይሁ
ድ፡ወይጸፍዕዎ፡ገጾ፡፡
ዮ፺፭ ወወፅአ፡ካዕበ፡ጲ
ላጦስ፡አፍአ፡ወይ

ቤሎሙ፡ ናሁ፡ ኣወ
ፅእ፡ ለክሙ፡ ኣፍኣ፡
ኒቤክሙ፡ ከመ፡ ታ
እምሩ፡ ከመ፡ ኢልቦ፡
ጌጋየ፡ ዘረከብኩ፡
በላዕሌሁ፡ ወኢ አ
ሐተ። ።
የ፹፯ ወወፅአ፡ ኢየሱስ፡
እንዘ፡ ይትቄጸል፡
አክሊለ፡ ዘሦክ፡ ወ
ይለብስ፡ ሜላተ። ወ
ይቤሎሙ፡ ነዋ፡ ው
እቱ፡ ብእሲ። ።
የ፹፰ ወሶበ፡ ርእይዎ፡ ሊ
ቃነ፡ ካህናት፡ ወወ
ዓሊሆሙ፡ ከልሑ፡
ወይቤሉ፡ ስቅሎ፡ ስ
ቅሎ። ።
የ፹፱ ወይቤሎሙ፡ ጲላ
ጦስ፡ ንሥእዎ፡ ለሊ
ክሙ፡ ስቅልዎ።
የ፺ እንስ፡ ኢልብየ፡ ዘ
ረከብኩ፡ ሎቱ፡ ጌጋ
የ። ።
የ፺፩ ወይቤሉ፡ አይሁድ፡
ንሕነሰ፡ ሕገ፡ ብነ፡
ወበሕግነ፡ ርቱዕ፡
ይሙት፡ እስመ፡ ወ
ልደ፡ እግዚአብሔ
ር፡ ረሰየ፡ ርእሶ። ።
የ፺፪ ወሰሚዖ፡ ጲላጦ
ስ፡ ዘንተ፡ ነገረ፡ ፈ
ርሀ፡ ፈድፋደ፡ ወ
ቦአ፡ ኀበ፡ ዓውድ፡
ወይቤሎ፡ ለኢየሱ
ስ፡ እምአይቴ፡ አን
ተ። ።
የ፺፫ ወኢተሰጥዎ፡ ኢ
የሱስ፡ ወይቤሎ፡
ጲላጦስ፡ ሊተኑ፡ ኢ
ትነብበኒ፡ ኢታአ
ምርሁ፡ ከመ፡ ብው
ሕ፡ ሊተ፡ እስቅል
ከኒ፡ ወእቅትልከ
ኒ፡ ወብውሕ፡ ሊተ፡
አሕዩከኒ። ።
ወአውሥአ፡ ኢየ
ሱስ፡ ወይቤሎ፡ ኢ
ኮንከ፡ ብሑ፡ ላዕ
ሌየ፡ ወኢአሐተኒ፡

ሶበ፡ኢተውህበ፡
ለከ፡እምሰማይ፡
በእንተዝ፡ዘአግ
በአኒ፡ኀቤከ፡ዐባ
ይ፡ዘይኤብስ፡ላዕ
ሌሁ፨ወበእንተ
፮ ዝ፡ፈቀደ፡ጲላጦ
ስ፡ያሕይዎ፨
፯ ወነቢሖ፡አይሁ
ድ፡ወይቤሉ፡እመ፡
አሕየውኮ፡ለዝ፡
ኢኮንከ፡ዓርኮ፡ለ
ቄሳር፡ኵሉ፡ዘያ
ነግሥ፡ርእሶ፡ዐላ
ዌ፡ንጉሥ፡ውእቱ።
ወሰሚዖ፡ጲላጦ
ስ፡ዘንተ፡ነገረ፡አ
ውፅአ፡ለኢየሱስ፡
አፍኣ፡ወነበረ፡ዲ
ውጼ፡ውስተ፡መካ
ን፡ዘስሙ፡ሊቶስጥ
ሮጦስ፡ወበዕብራ
ይስጥ፡ገባታ፡ይብ
ልዎ፡ጎልጎታ፨
ወዓርበ፡ፋሲካ፡ው
እቲ፡ጊዜ፡ቀትር።
ወይቤሎሙ፡ለአይ
ሁድ፡ነዋ፡ንጉሥክ
ሙ፨
፻፺፫ ወከልሑ፡ወይቤሉ፡
አትቶ፡ወስቅሎ፨
፻፺፬ ወይቤሎሙ፡ጲላ
ጦስ፡ለንጉሥክሙ
ኑ፡እስቅሎ።ወይቤ
ሉ፡ሊቃነ፡ካህናት፡
አልብነ፡ንጉሥ፡ዘ
እንበለ፡ቄሳር፨
፻፺፭ ወእምዝ፡ወሀቦሙ፡
ይስቅልዎ፨
፻፺፮ ወተመጠውዎ፡ለ
ኢየሱስ፡ወአውፅ
እዎ፡ወወሰድዎ፡
እንዘ፡ይጸውር፡መ
ስቀሎ፡ብሔረ፡ዘ
ስሙ፡ቀራንዮ፡ወ
በዕብራይስጥ፡ይብ
ልዎ፡ጎልጎታ፨
፻፺፯ ኀበ፡ሰቀልዎ።ወሰ
ቀሉ፡ምስሌሁ፡ካል
አነ፡ክልኤተ፡ፈያተ፡

አሐዱ፡እምለፌ፡ወ
አሐዱ፡እምለፌ፡ወ
ማእከሎሙ፡ኢየ
ሱስ።
፲፱ ወጸሐፈ፡ጲላጦስ፡
መጽሐፈ፡ወወደዮ፡
ውስተ፡መስቀሉ፡
ወይብል፡መጽሐፉ፡
ኢየሱስ፡ናዝራዊ፡
ንጉሠ፡አይሁድ፡ው
እቱ፡ዝንቱ።
፳ ወብዙኃን፡እምአ
ይሁድ፡አለ፡አንበ
ብዋ፡ለዛቲ፡መጽ
ሐፍ።እስመ፡ቅሩ
ብ፡ብሔሩ፡ለሀገር፡
ኀበ፡ሰቀልዎ፡ለኢ
የሱስ፡ወጽሑፍ፡
በዕብራይስጥ፡ወ
በሮማይስጥ፡ወበ
ጽርእ።
ወይቤልዎ፡ለጲላ
ጦስ፡ሊቃውንቲሆ
ሙ፡ለአይሁድ፡ኢት
ጽሐፍ፡ንጉሦሙ፡
ለአይሁድ፡ዘለለ
ሁ፡ይቤ፡ንጉሦሙ፡
ለአይሁድ፡አነ።
ወአውሥአ፡ጲላ
ጦስ፡ወይቤ፡ዘጸ
ሐፍኩ፡ጸሐፍኩ።
፳፫ ወሰቀልዎ፡ለኢ
የሱስ፡ወተካፈሉ
አልባሲሁ፡አርባ
ዕቱ፡ሐራ፡ተዓዒ
ሞሙ።ወክዳና
ሂ፡እልትሖ፡ዘአል
ቦ፡ርፍአት።ወይ
ቤሉ፡ኢንገምዶ፡
ንትፋሰስ፡ለዘ፡ረ
ከቦ፡ይርከቦ።ከ
መ፡ይብጻሕ፡ዘጽ
ሑፍ፡ዘይቤ፡ተካ
ፈሉ፡አልባስየ፡
ለርእሶሙ፡ወተዐ
ፀዉ፡ዲበ፡አልባ
ስየ፡ወከመዝ፡ገ
ብሩ፡ሐራ።
፳፭ ወይቀውማ፡ኀበ፡
መስቀሉ፡ለኢየሱ

ስ፡ እሙ፡ ወእኅታ፡
ለእሙ፡ ወማርያ፡
እንተ፡ ቀለዮጳ፡ ወ
ማርያ፡ መግደላዊ
ት። ወሶበ፡ ርእዮ
ሙ፡ ኢየሱስ፡ ለእ
ሙ፡ ወለረድኡ፡ ዘ
ያፈቅር፡ ይቀውሙ፡
ወይቤላ፡ ለእሙ፡
ብእሲቶ፡ ነዋ፡ ወ
ልድኪ፡ ወይቤሎ፡
ለረድኡኒ፡ ነያ፡ እ
ምከ፡ ወእምይእቲ፡
ሰዓት፡ ነሥኣ፡ ረ
ድእ፡ ወአእተዋ፡
ቤቶ ።፨
፳፰ ወእምዝ፡ ርኢ
የ፡ ኢየሱስ፡ ከመ፡
ተፈጸመ፡ ኵሉ፡ ከ
መ፡ ይብጻሕ፡ ዘጽ
ሑፍ፡ ይቤ፡ ጸማእ
ኩ፡ ወቦቱ፡ ህየ፡ ግ
ምዔ፡ ብሒእ፡ ም
ሉእ፡ ወመልኡ፡ ሰ
ፍነገ፡ ብሒእ፡ ወ
ቈጽለ፡ ህስ[illegible]ወአ
ዕረጉ፡ ወወደዩ፡ ወወ
ደዩ፡ ውስተ፡ አፉሁ።
፳፱ ወሰረቦ፡ ኢየሱስ፡
ብሒአ፡ ይቤ፡ ተፈጸ
መ፡ ወአፅነነ፡ ርእሶ፡
ወወፅአት፡ መንፈ
ሱ ።፨
፴ ወእይሁድሰ፡ እስ
መ፡ ዓርብ፡ ውእቱ፡
ከመ፡ ኢይቢት፡ሥጋ
ሁ፡ ዲበ፡ መስቀሉ፡
በሰንበት፡ ወዐባይ፡
ዕለታ፡ ለይእቲ፡ ሰ
ንበት፡ ሰአልዎ፡ ለ
ጲላጦስ፡ ከመ፡ ያው
ርዱ፡ አብድንቲሆ
ሙ፡ ሰቢሮሙ፡ ቀ
ጸሆሙ፡ ወሖሩ፡ ሐ
ራ፡ ወሰቀጸሞሞ፡ ሰ
ብኡ፡ ቀዳ፡ ወለካል
ኡኒ፡ ዘተሰቅለ፡ ም
ስሌሁ። ወሖሩ፡ ኀ
በ፡ ኢየሱስ፡ ወርኢ
የሙ፡ ከመ፡ ሰለጠ፡

ሞተ፡ወኢሰብሩ፡
ቂጾ፡አላ፡አሐዱ፡
እምሐራ፡ወግአ፡
ገቦሁ፡በኲናት።
ወሶቤሃ፡ወፅአ፡ደ
ም፡ወማይ።፨
ወዘርእየ፡ስምዐ፡
ኮነ፡ወጽድቅ፡ው
እቱ፡ስምዑ፡ወውእ
ቱ፡ያአምር፡ከመ፡ጽ
ድቅ፡ይነግር፡ከመ፡
አንትሙኒ፡ትእመ
ኑ። ወዝኒ፡ዘኮነ፡
ከመ፡ይብጻሕ፡ቃለ፡
መጽሐፍ፡ዘይቤ።
ዓጽሞ፡ኢትስብሩ፡
እምኔሁ። ወካዕበ፡
ካልእኒ፡መጽሐፍ፡
ይብል፡ሀለዎሙ፡
ይርአይዎ፡ለዘ፡ወ
ግእዎ።፨
ወሰአሎ፡ለጲላጦ
ስ፡ዮሴፍ፡ዘሀገረ፡
አርማትያስ፡ረድ
እ፡ለኢየሱስ፡ዘበ
ኅቡእ፡በእንተ፡
ፍርሀቶሙ፡ለአይ
ሁድ፡ከመ፡ይንሣ
እ፡ሥጋሁ፡ለኢየ
ሱስ።፨
ወአብሖ፡ጲላጦ
ስ፡ወሖረ፡ወነሥ
አ፡ሥጋሁ።፨
ወመጽአ፡ኒቆዲ
ሞስኒ፡ዘሖረ፡ኀቤ
ሁ፡ለኢየሱስ፡ቀ
ዲሙ፡ሌሊተ፡ወአ
ምጽአ፡ኅውስ፡ከ
ርቤ፡ወዓልወ፡ም
እት፡ልጥር። ወነ
ሥኡ፡ሥጋሁ፡ለ
ኢየሱስ፡ወገነዝ
ዎ፡በሰቀጥን፡ም
ስለ፡አፈው፡በሕገ፡
አይሁድ፡ከመ፡ይ
ግንዙ።፨
ወቦ፡ገነት፡ውስተ፡
ውእቱ፡መካን፡ኀ
በ፡ሰቀልዎ፡ወው
ስተ፡ውእቱ፡ገነት፡

ዝኆር፡ሐዲስ፡ዘ
አልቦ፡ዘተቀብረ፡
ውስቴቱ፡፡ወቀበ
ርዎ፡ህየ፡ለኢየሱ
ስ፡፡=፡
እስመ፡[illegible]ርቦሙ፡
ውእቱ፡ለአይሁድ፡
ወቅሩብ፡መቃብ
ሩ፡፡=፡
፱፻፲ ወበእሑድ፡ሰ
ንበት፡መጽአት፡ማ
ርያ፡መግደላዊት፡
በጽባሕ፡ኀበ፡መ
ቃብር፡እንዘ፡ዓዲ፡
ጽልመት፡፡=፡ወረከ
በት፡እብነ፡እቱተ፡
እምውስተ፡መቃ
ብር፡፡=፡
፺፱ ወሖረት፡ወሮጸ
ት፡ወበጽሐት፡ኀ
በ፡ስምዖን፡ጴጥ
ሮስ፡ወኀበ፡ካልኡ፡
ረድእ፡ዘያፈቅር፡
ኢየሱስ፡፡ወትቤ
ሎሙ፡ነሥእዎ፡ለ
እግዚእነ፡እምው
ስተ፡መቃብር፡ወኢ
ያአምር፡ኀበ፡ወሰ
ድዎ፡፡=፡
ወወፅኡ፡ወሖሩ፡ጴ
ጥሮስ፡ወካልእ፡ረ
ድእ፡ኀበ፡መቃብር፡፡
ወእንዘ፡ይረውጹ፡
ክልኤሆሙ፡ኅቡ
ረ፡በደሮ፡ለጴጥሮ
ስ፡ዝኩ፡ካልኡ፡ረ
ድእ፡በጺሐ፡ኀበ፡
መቃብር፡ወኀወ
ጸ፡ወርእየ፡መዋጣ
ኒ፡ንቡረ፡፡=፡
ወኢቦአ፡ባሕቱ፡ወ
ትለዎ፡ስምዖን፡ጴ
ጥሮስ፡ወበጽሐ፡ወ
ቦአ፡ውስተ፡መቃ
ብር፡ወረከበ፡መ
ዋጥሐ፡ንቡረ፡አሐ
ደ፡ገጸ፡ወሰበንኒ፡
ዘውስተ፡ርእሱ፡እ
ንተ፡ባሕቲቱ፡ጥብ
ሉለ፡ወእኮ፡ምስለ፡

መዋግሐ።።=
ወእምዝ፡ቦአ፡ዝኩ
ኒ፡ረድእ፡ዘበደሮ፡
በጺሐ፡ኀበ፡መቃብ
ር፡ወርእየ፡ወአም
ነ፡እስመ፡ዓዲ፡ኢያ
እመሩ፡መጻሕፍተ፡
ከመ፡ሀለዎ፡ይትነ
ሣእ፡እምነ፡ምው
ታን።።=
፻፩ ወእምዝ፡ሖሩ፡ወ
፱ አተው፡አርዳኢሁ፡
፺ ወማርያስ፡ቆመት፡
ኀበ፡መቃብር፡አፍ
አ፡ወትበኪ፡ወእ
ንዘ፡ትበኪ፡ኀወጸ
ት፡ውስተ፡መቃብ
ር።።ወርእየት፡ክ
ልኤተ፡መላእክተ፡
ብሩሃነ፡በጸዓድው፡
ወይነብሩ፡አሐዱ፡
ትርኣሰ፡ወአሐዱ፡
ትርጋፀ፡ኀበ፡ነበ
ረ፡ሥጋሁ፡ለኢየ
ሱስ።።=

፻፲ ወይቤልዋ፡እ
፲ ሙንቱ፡መላእክ
፺ ት፡ምንት፡ትበኪ
ይ፡ብእሲቶ፡ወመ
ነ፡ተኀሥሢ፡ወት
ቤሎሙ፡እስመ፡ነ
ሥእዎ፡ለእግዚ
እየ፡ወኢያእምር፡
ኀበ፡ወሰድዎ።።=
ወዘንተ፡ብሂላ፡
ተመይጠት፡ድኅ
ሬሃ፡ወርእየቶ፡ለ
ኢየሱስ፡እንዘ፡ይ
ቀውም፡ወኢያእ
መረቶ፡ከመ፡ኢየ
ሱስ፡ውእቱ።።=
ወይቤላ፡ኢየሱስ፡
ምንት፡ያበኪየኪ፡
ብእሲቶ፡ወመነ፡
ተኀሥሢ፡ወመ
ሰላ፡ላቲ፡ዐቃ
ቤ፡ገነት፡ውእቱ፡
ወትቤሎ፡እግዚ
እ፡እመ፡አንተ፡
ነሣእኮ፡ንግረኒ፡

ኀበ፡ወሰድኮ፡ወ
አነ፡እንሥኦ፡ኀቤ
የ። ወይቤላ፡ኢየ
ሱስ፡ማርያ፡ወተ
መይጠት፡ወትቤ
ሎ፡በነገረ፡ዕብራ
ይስጢ፡ረቡኒ፡ሊ
ቅ፡ብሂል፡ውእ
ቱ፨ ወይቤላ፡ኢ
የሱስ፡ኢትልክ
ፍኒ፡እስመ፡ዓዲ፡
ኢዐረጉ፡ኀበ፡አ
ቡየ፡ወሖሪ፡ባሕ
ቲ፡ኀበ፡አኃዊየ፡
ወበሊዮሙ፡አዓ
ርግ፡ኀበ፡አቡ
የ፡ወአቡክሙ፡ወ
አምላኪየ፡ወአ
ምላክክሙ፨
ወሖረት፡ማርያ፡
መግደላዊት፡ወ
ትቤሎሙ፡ለአር
ዳኢሁ፡ርኢክዎ፡
ለእግዚእነ፡ወ
ዜነወት፡ዘንተ፡

ከመ፡ይቤላ፨
፪፻፲፱ ወመሲዮ፡በይ
፱ እቲ፡ዕለት፡በእ
፲ ሑድ፡ሰንበት፡ወ
እንዘ፡ዕጹው፡ኆ
ኅት፡ኀበ፡ሀለው፡
አርዳኢሁ፡ጉቡአ
ነ፡በእንተ፡ፍርሀ
ቶሙ፡ለአይሁድ።
ወመጽአ፡ኢየሱ
ስ፡ወቆመ፡ማእከ
ሎሙ፡ወይቤሎሙ፡
ሰላም፡ለክሙ። ወ
ዘንተ፡ብሂሎ፡አር
አዮሙ፡እደዊሁ፡
ወገቦሁ፨
፪፻፳ ወተፈሥሑ፡አር
፲ ዳኢሁ፡ሶበ፡ርእዩ፡
ዎ፡ለእግዚእነ።
ወይቤሎሙ፡ካዕ
በ፡እግዚእነ፡ኢየ
ሱስ፡ሰላም፡ለክ
ሙ፡በከመ፡ፈነወ
ኒ፡አብ፡አነሂ፡ከማ
ሁ፡እፌንወክሙ።

፳፪ ወዘንተ፡ ብሂሎ፡
ነፍኀ፡ ላዕሌሆሙ፡
ወይቤሎሙ፡ ንሥ
ኡ፡ መንፈሰ፡ ቅዱ
ሰ፡ ወለእመ፡ ኀደግ
ሙ፡ ለሰብእ፡ ኃጢ
አት፡ ይትኀደግ፡
ሎሙ፡፡=
ወለእለ፡ ኢኀደግ
ሙ፡ ኢይትኀደግ፡
ሎሙ፡፡=
፳፬ ወቶማስ፡ አሐዱ፡
እምዐሠርቱ፡ ወአ
ሐዱ፡ ዘይብልዎ፡
ዲድሞስ፡ ኢሀሎ፡
ምስሌሆሙ፡ ሶበ፡
ይመጽእ፡ ኢየሱስ፡፡
ወይቤልዎ፡ ካልኣ
ኒሁ፡ አርድእት፡ ር
ኢናሁ፡ ለእግዚእ
ነ፡፡= ወይቤሎሙ፡
እመ፡ ኢርኢኩ፡ እ
ደዊሁ፡ ኀበ፡ ቀነው
ዎ፡ ወእመ፡ ኢወደ
ይኩ፡ አጽባዕትየ፡

ውስተ፡ ቅንዋቲ
ሁ፡ ወእመ፡ ኢያባ
እኩ፡ እደውየ፡ ው
ስተ፡ ገቦሁ፡ ኢይ
አምን፡፡=
፳፮ ወእምድኅረ፡ ሰ
ሙን፡ መዋዕል፡ እ
ንዘ፡ ሀለዉ፡ ውስ
ጠ፡ አርዳኢ[illegible]፡ ወ
ቶማስኒ፡ ምስሌ
ሆሙ፡ እንዘ፡ ዕጹ
ው፡ ኆኅት፡፡=
ወመጽአ፡ ኢየሱስ፡
ወቆመ፡ ማእከሎ
ሙ፡ ወይቤሎሙ፡
ሰላም፡ ለክሙ፡፡ ወ
እምዝ፡ ይቤሎ፡ ለ
ቶማስ፡ አምጽእ፡
አጽባዕተከ፡ ዝየ፡
ወርኢ፡ እደውየ፡ ወ
ሀብ፡ እዴከ፡ ወእብ
እ፡ ውስተ፡ ገቦየ፡ ወ
ግሰስ፡ ወኢትኩን
ናፋቄ፡ ወእመን፡፡
[illegible]አ፡ ቶማ

ስ፡ወይቤሎ፡እግ
ዚእየ፡ወአምላኪ
የ፡፡
፳፱ ወይቤሎ፡ኢየሱ
ስ፡እስመ፡ርኢክ
ከኒ፡አመንከኒ፡፡
ብፁዓን፡እለ፡እ
ሉ፡ኢይሬእዩኒ፡የ
አምኑ፡፡ወብዙኀ፡
ተአምረ፡ገብረ፡ኢ
የሱስ፡በቅድመ፡
አርዳኢሁ፡ዘኢተ
ጽሕፈ፡ውስተ፡ዝ
ንቱ፡መጽሐፍ፡፡
ወዝ፡ተጽሕፈ፡ከ
መ፡ትእመኑ፡ከመ፡
ኢየሱስ፡ውእቱ፡
ክርስቶስ፡ወልደ፡
እግዚአብሔር፡፡
ወአሚነክሙ፡ሕ
ይወተ፡ዘለዓለም፡
ትረክቡ፡በስመ፡
ዚአሁ፡፡
፩ ወእምዝ፡ካዕበ፡
አስተርአዮሙ፡
ኢየሱስ፡ለአርዳኢ
ሁ፡በብሔረ፡ጥቤ
ርያዶስ፡እንዘ፡ሀለ
ዉ፡ኅቡረ፡ስምዖን፡
ጴጥሮስ፡ወቶማስ፡
ዘስሙ፡ዲድሞስ፡
ወናትናኤል፡ዘቃና፡
ዘገሊላ፡ወደቂቀ፡
ዘብዴዎስ፡ወዳዲ፡
ካልኣን፡ክልኤቱ፡
እምውስተ፡አርዳ
ኢሁ፡፡ወይቤሎሙ፡
ስምዖን፡ጴጥሮስ፡
አሐውር፡አሠግር፡፡
ወይቤልዎ፡ንመጽ
እ፡ንሕነሂ፡ምስሌ
ከ፡፡ወሖሩ፡ወዓር
ጉ፡ሐመረ፡ወአልቦ፡
ዘአሥገሩ፡በይእ
ቲ፡ሌሊት፡ወጸቢሖ፡
ይቀውም፡ኢየሱስ፡
ውስተ፡ሐይቅ፡ወኢ
ያእመሩ፡አርዳኢ
ሁ፡ከመ፡ኢየሱስ፡
ውእቱ፡፡

ወይቤሎሙ፡ ኢየ
ሱስ፡ ቦኑ፡ ዘብክ
ሙ፡ ዘንበልዕ፡ ዴ
ቂቅየ፡ ኅብስተ።
ወይቤልዎ፡ አር
ዳኢሁ፡ አልቦ፡ ወ
ይቤሎሙ፡ አውር
ዱ፡ መሣግሪክሙ፡
ኀበ፡ ይምነ፡ ሐመር፡
ወትረክቡ። ወይቤ
ልዎ፡ ሠራሕነ፡ ኵ
ላ፡ ሌሊተ፡ እሠግ
ርነ፡ ወአልቦ፡ ዘረ
ከብነ፡ ወበቃልከ
ሰ፡ ናወርድ፡ ወአው
ሪዶሙ፡ ከእነ፡ ከኒ
በ፡ እምብዝኀ፡ ዓ
ሣቲሁ።
፱፻፲፱ ወይቤሎ፡ ለጴጥ
ሮስ፡ ዝኩ፡ ረድእ፡
ዘያፈቅር፡ ኢየሱ
ስ፡ እግዚእነ፡ ው
እቱ፡ ወሰሚዖ፡ ስ
ምዖን፡ ጴጥሮስ፡
ከመ፡ እግዚእነ፡
ውእቱ፡ ቅናተ፡ ዘ
ይትዓፀፍ፡ እስ
ሙ፡ ዕራቁ፡ ውእ
ቱ፡ ወወረደ፡ ውስ
ተ፡ ባሕር።
ወቢጹሰ፡ ኵሎሙ
በሐመር፡ በጽሑ፡
ወቅሩብ፡ ምድር፡
እምኔሆሙ፡ መ
ጠኑ፡ ክልኤ፡ ምእ
ት፡ በእመት፡ ወሖ
ሩ፡ እንዘ፡ ይስሕ
ቡ፡ መሣግሪሆሙ፡
፱፻፳ ወወሪዶሙ፡ ምድ
ረ፡ ረከቡ፡ ፍሕመ፡
ብቁጸ፡ ወዓሣ፡ ወ
ኅብስተ፡ ሥሩዐ።
ወይቤሎሙ፡ ኢየ
ሱስ፡ አምጽኡ፡ እ
ምውስተ፡ ዓሣ፡ ዘ
አኀዝክሙ።
፱፻፳፩ ወዓርገ፡ ስምዖ
ን፡ ጴጥሮስ፡ ወሰ
ሐበ፡ መሥገርተ፡
ውስተ፡ ምድር፡

ወምሉእ፡ ዓሣ፡ ዓ
ቢይት፡ ምእት፡ ወ
ኀምሳ፡ ወሠለስቱ።
ወእንዘ፡ መጠነዝ፡
ውእቱ፡ ብዝኁ፡ ኢ
ተሠጠ፡ ወኢተበ
ትከ፡ መሣግርቱ።
፪፻፹፮ ወይቤሎሙ፡ ኢ
የሱስ፡ ንዑ፡ ንምሳ
ሐ።
፪፻፹፯ ወአልቦ፡ ዘተሐ
በለ፡ እምአርዳኢ
ሁ፡ ይበልዎ፡ መኑ፡
አንተ፡ እስመ፡ አእ
መሩ፡ ከመ፡ እግዚ
እ፡ ውእቱ።
፪፻፹፰ ወመጽአ፡ ኢየሱ
ስ፡ ወነሥአ፡ ኅብ
ስተ፡ ወወሀቦሙ፡
ወዓሣሂ፡ ከማሁ።
፪፻፹፱ ወሠለስቱ፡ ዝ፡ እ
ንዘ፡ ያስተርኢዮ
ሙ፡ ኢየሱስ፡ ለአ
ርዳኢሁ፡ ተንሢኦ፡
እምነ፡ ምዉታን።

ወእምድኅረ፡ መስ
ሐ፡ ይቤሎ፡ ኢየሱ
ስ፡ ለጴጥሮስ፡ ስም
ዖን፡ ዘዮና፡ ታፈቅረ
ኒኑ፡ ፈድፋደ፡ እም
እሉ። ወይቤሎ፡ እ
ወ፡ እግዚኦ፡ ለሊ
ከ፡ ታአምር፡ ከመ፡ አ
ፈቅረከ።
፪፻፺ ወይቤሎ፡ ረዓይ
ኬ፡ አባግዕየ።
፪፻፺፩ ወይቤሎ፡ ካዕበ፡
ዳግመ፡ ስምዖን፡ ዘ
ዮና፡ ታፈቅረኒኑ፡
ወይቤሎ፡ እወ፡ እግ
ዚኦ፡ አንተ፡ ታአም
ር፡ ከመ፡ አፈቅረከ።
፪፻፺፪ ወይቤሎ፡ ረዓይ
ኬ፡ አባግዕየ።
፪፻፺፫ ወይቤሎ፡ ሣልስ፡
ስምዖን፡ ዘዮና፡
ታፈቅረኒኑ። ወተ
ከዘ፡ ጴጥሮስ፡ እ
ስመ፡ ሣልሰ፡ ይቤ
ሎ፡ ታፈቅረኒኑ።

ወይቤሎ፡ እግዚ
እ፡ ለሊከ፡ ታእም
ር፡ ኵሎ፡ ወለሊከ፡
ትጤይቅ፡ ኵሎ፡ ከ
መ፡ አፈቅረከ፡፡
ወይቤሎ፡ ረዓይ
ኬ፡ አባግዕየ፡፡
አማን፡ አማን፡ እ
ብለከ፡ አመ፡ ወሬ
ዛ፡ አንተ፡ ትቀንት፡
ለሊከ፡ ወተሐውር፡
ኀበ፡ ፈቀድከ፡፡ ወ
አመ፡ ልህቅከ፡ ታን
ሥእ፡ እደዊከ፡ ወባ
ዕድ፡ ያቀንተከ፡ ወ
ይስደከ፡ ኀበ፡ ኢ[illegible]
ፈቅድ፡፡ ወዘንተ፡
ዘይቤ፡ እንዘ፡ ይኤ
ምር፡ በአይ፡ ሞት፡
ይሴብሖ፡ ለእግዚ
አብሔር፡፡
ወዘንተ፡ ብሂሎ፡
ይቤሎ፡ ትልወኒ፡
ወተመይጠ፡ ጴጥ
ሮስ፡ ወርእየ፡ ለ

ዝኩ፡ ረድእ፡ ዘ
ያፈቅሮ፡ ኢየሱስ፡
እንዘ፡ ይተልዎ፡፡ ዘ
ረፈቀ፡ ዲበ፡ እን
ግድዓሁ፡ ለኢ
የሱስ፡፡ እንዘ፡ ይዜ
ሩ፡ ወዘይቤሎ፡
እግዚኦ፡ መኑ፡ ው
እቱ፡ ዘያገብአከ፡
ወኪያሁ፡ ርእዮ፡
ጴጥሮስ፡ ይቤሎ
ለኢየሱስ፡ ዝኬ፡
እፎ፡፡
ወይቤሎ፡ ኢየሱስ፡
እመኬ፡ ፈቀድኩ፡
ይሀሉ፡ እስከ፡ ሶ
በ፡ እመጽእ፡ ሚ
ባሌከ፡ ወአንተሰ፡
ትልወኒ፡ ወወፅ
አ፡ [illegible]ነገር፡ በኀበ፡
አኀው፡ ከመ፡ ው
እቱ፡ ረድእ፡ ኢይ
መውት፡፡
ወባሕቱ፡ ኢየሱ
ስ፡ ኢይቤሎ፡ ኢይ

መወቅ፡ኣባ፡እመኔ፡
ፈቀድኩ፡ይህሉ፡
እስከ፡ሶበ፡እመጽ
እ፡ሚባዕሌኒ፡፡ወ
ውእቱ፡ረድእ፡ሰ
ማዕት፡በእንተዝ፡
ወዝሂ፡ጸሐፈ፡ዘ
ፈቅ፡ናእምር፡ከመ፡
ጽድቅ፡ውእቱ፡ስ
ምዑ፡፡ወቦ፡ባዕደ
ይ፡ዘገብረ፡ኢየሱ
ስ፡ብዙኃ፡፡ወሶበ፡
ተጽሕፈ፡ኵሉ፡እ
መ፡ኢያገመረ፡ዓ
ለም፡ጥቀ፡መጻሕ
ፍቲሁ፡ዘተጽሕ
ፈ፡አሜን፡፡

ወንጌል፡ዘዮሐ
ንስ፡ተፈጸመ፡
በዝየ፡ቃ
ሉ፡፳፻፡፺፻፡

ወኵሉ፡ኍሉ፡ድመ
ር፡ቃሎሙ፡ለአርባ
ዕቱ፡ወንጌላት፡፳
፻፡፳፻ ወክመ፡ታእ
ምሩ፡ኍልቈ፡ቃላቲ
ሆሙ፡ለአርባዕቱ፡
ወንጌል፡ጸሐፍኑ፡
ለክሙ፡፡
በጸጋሁ፡ለእግዚ
አብሔር፡ተፈጸመ፡
ወንጌል፡በዝየ፡፡

አርባዕቱ፡፡አርእ
ስት፡ነገር፡ዘአ
ርባዕቱ፡ወንጌል፡
፪፻፲፫፡

፰ ኵሉ፡ቃላቲ፡ለወ
ንጌል፡ጽድቅ፡ኢም
ርኢኩ፡እስከ፡ተፋ
ጻሜቱ፡ለሊሁ፡ወ
ልድ፡ተናገረ፡፡

በአኰቴተ፡አብ፡
ወወልዱ፡ወመ
ንፈስ፡ቅዱስ፡ት
ጸሐፈ፡ዝንቱ፡ወ
ንጌል፡[illegible]
መኳን፡ዘ[illegible]ሜ
ምዕ፡እግዚእ፡ወ
ልዱ፡ክርስቶስ፡
ኀይልነ፡ወይጸ
ግዎ፡እግዚአብ
ሔር፡ዓለመ፡ብ
ርሃተ፡እንተ፡ኢር
እያ፡ዐይነ፡ንስ
ር፡ወእንተ፡ኢኌ
ድዋ፡በእግር፡አለ፡
ኢዐቀቡ፡ትእዛ
ዘ፡ለልዑል፡ወ
ያኔኑ፡መዋዕሊ
ሁ፡በዝ፡ዓለም፡
ክመ፡ይናዝዘ
ሙ፡ለአሐ
ንው፡ወጸሐፊ
ሁ፡መጣሬ፡ክር
ስቶስ፡ለጸሐፊ
ሁ፡ወለዘ፡አጽ
ሐፎ፡ወለዘ፡ተ
ርጎሞ፡ወለዘ
አንበቦ፡ወለዘ
ሰምዐ፡ነገሮ፡ወ
ይእምን፡በቃለ
ተ፡ዘወንጌል፡ይ
ጸግሞሙ፡እግ
ዚአብሔር፡ዕ
ሴተ፡ሠናየ፡ዘ
ዩን፡ኢርእየ፡ወ
እዝን፡ኢሰምዐ
ወውስተ፡ልበ
ሰብእ፡ኃጥእ፡ዘ
ኢተሐለየ፡እ
ን።

ዓ ሐ ሠ ሡ ፡ ኅ ሰ ሬ ፡
+ ኸ ሸ ሠ ዩ ጦ ዮ ቶ ፡

በኪ ጨ

በጅ

በሰመ፡ ብወወወልድ

ን
ፕዩ

በሰመ፡ብ ወወልድ ወመ፡ኝ
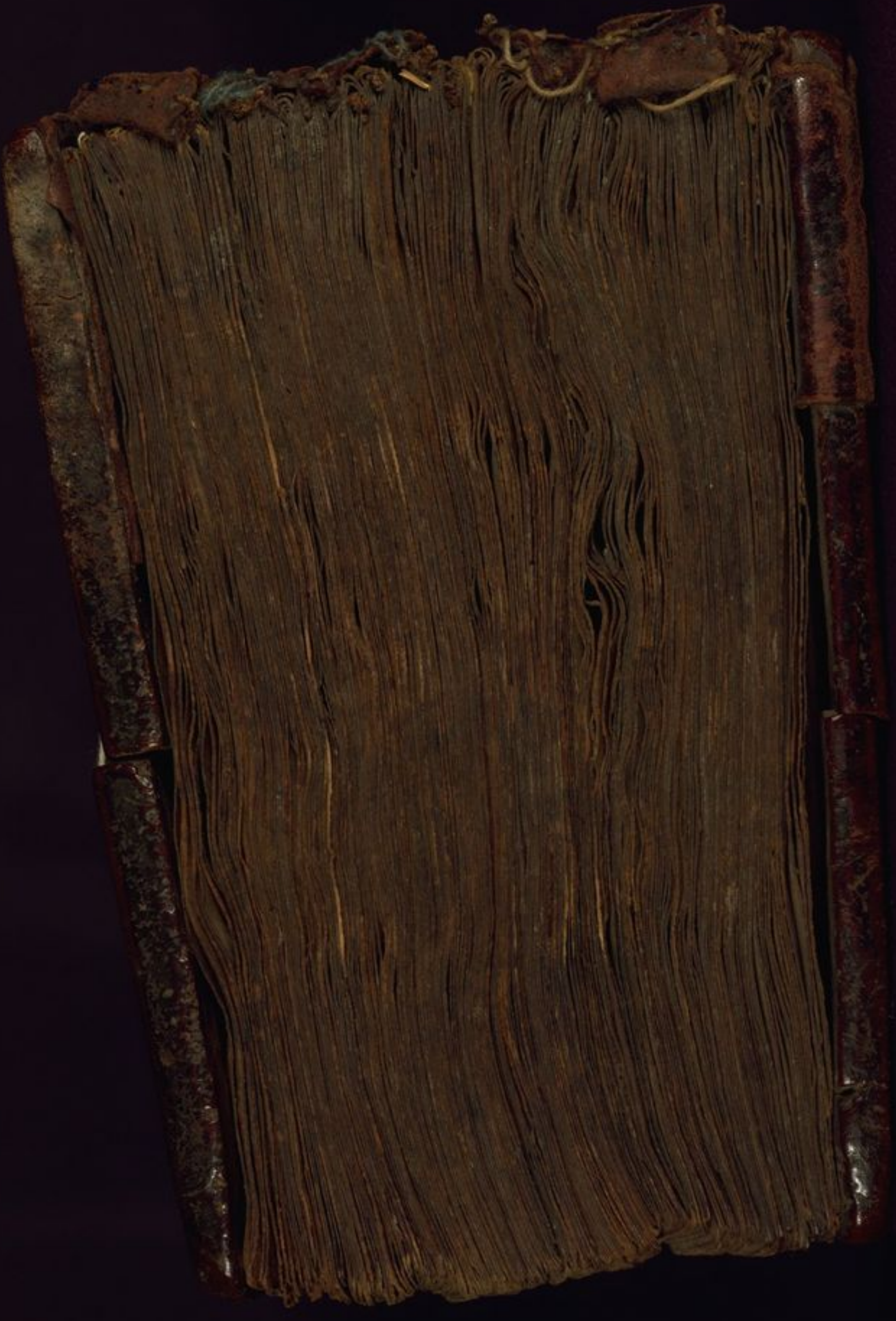
ኢርበዐቴፀኝቤላ